



PIANO STRUTTURALE INTERCOMUNALE MUGELLO

COMUNI DEL MUGELLO
 Comune di Mugello
 Sindaco del Comune di Borgo San Lorenzo fino a settembre 2019
 Presidente dell'Unione Montana dei Comuni del Mugello
 Comune di Mugello
 Sindaco del Comune di Dicomano
 Stefano Passatore
 Sindaco del Comune di Frenzuela
 Claudio Scarpelli fino a maggio 2019
 Giampaolo Buti da maggio 2019
 Sindaco del Comune di Marradi
 Tommaso Tiburzi
 Sindaco del Comune di Palazzuolo Sul Senio
 Cristian Menghetti fino a maggio 2019
 Cian Fiumi e Paolo Musichetti da maggio 2019 e da settembre 2019
 Presidente dell'Unione Montana dei Comuni del Mugello
 Sindaco del Comune di Scarperia e San Piero
 Federico Ignesti
 Sindaco del Comune di Vicchio
 Roberto Lici fino a maggio 2019
 Filippo Carla Campa da maggio 2019

UNIONE MONTANA DEI COMUNI DEL MUGELLO
 Dirigente del servizio economia, ambiente, territorio e forestazione
 Vincenzo Muscareo
 Responsabile del procedimento
 Giuseppe Rosa

UFFICIO UNICO DI PIANO
 Alessandro Bertaccini (Comune di Barberino del Mugello)
 Romano Chiochi (Comune di Borgo San Lorenzo)
 Valter Bendinelli (Comune di Dicomano)
 Paolo del Zanna fino a aprile 2020 Giulia Gianassi da aprile 2020 (Comune di Frenzuela)
 Renato Rossi (Comune di Marradi)
 Rodolfo Albisani fino a ottobre 2018 Dante Albisani da ottobre 2018 (Comune di Scarperia e San Piero) Paolo Scalinì da luglio 2018 (Comune di Palazzuolo sul Senio)
 Riccardo Sicci fino a giugno 2019 Sabrina Solitto da gennaio 2020 (Comune di Vicchio)

PROFESSIONALITA' ESTERNE
 Coordinamento generale
 Gianfranco Gorelli
 Aspetti urbanistici
 Gruppo di progetto
 Gianfranco Gorelli, Michela Chiti, Chiara Nostrato
 Collaboratori
 Alessio Tangonelli, Marina Visciano

Aspetti paesaggistici
 Luciano Piazza
 PIASSAGGI(2009) studio associato - Antonella Valentini, Paola Venturi

Aspetti socio economici
 Pio soc. cons. a r.l. servizi didattici e scientifici per l'Università di Firenze - Mauro Lombardi, Marika Macchi

Aspetti archeologici
 Cristina Felici

Aspetti forestali
 Elena Scatena

Aspetti geologici e sismici
 GEOTECNO Consulenza e servizi geologici - Luciano Lazzeri, Nicola Sbiodici

Aspetti idraulici
 Chiarini Associati - Ingegneria Civile e Ambientale
 Renzo Chiarini, Alessandro Benzi, Luigi Bigazzi

Valutazione Ambientale Strategica
 SINERGIA srl Progettazione e consulenza ambientale - Luca Gardone, Ilana Scatena, Alessandra Pacchini, Gaia Paggiotti

Comunicazione e partecipazione
 Michela CNR, Maddalena Rossi

Aspetti giuridico amministrativi
 Agostino Zambelli Quarantini

Aspetti energetici del territorio
 iBioNet srl - Alessandro Tirimanni, Claudio Fagarazzi, Federico Giussorini, Mariamela Iacopi

Aspetti del sistema della mobilità
 TAGES COOP s.r.l. - Massimo Ferrini, Buffonni Andrea

Vulnerabilità Sismica
 S2I srl - Paolo Emanuele Del Monte

Pubblicazione S.I.T.
 Linea Comune S.p.A.

A. aspetti urbanistici, agroforestali, economici, archeologici,

Elaborato **QC.A13**
 Scala: **1:10.000**
 Data: **09/2020**

USO DEL SUOLO AL 2016

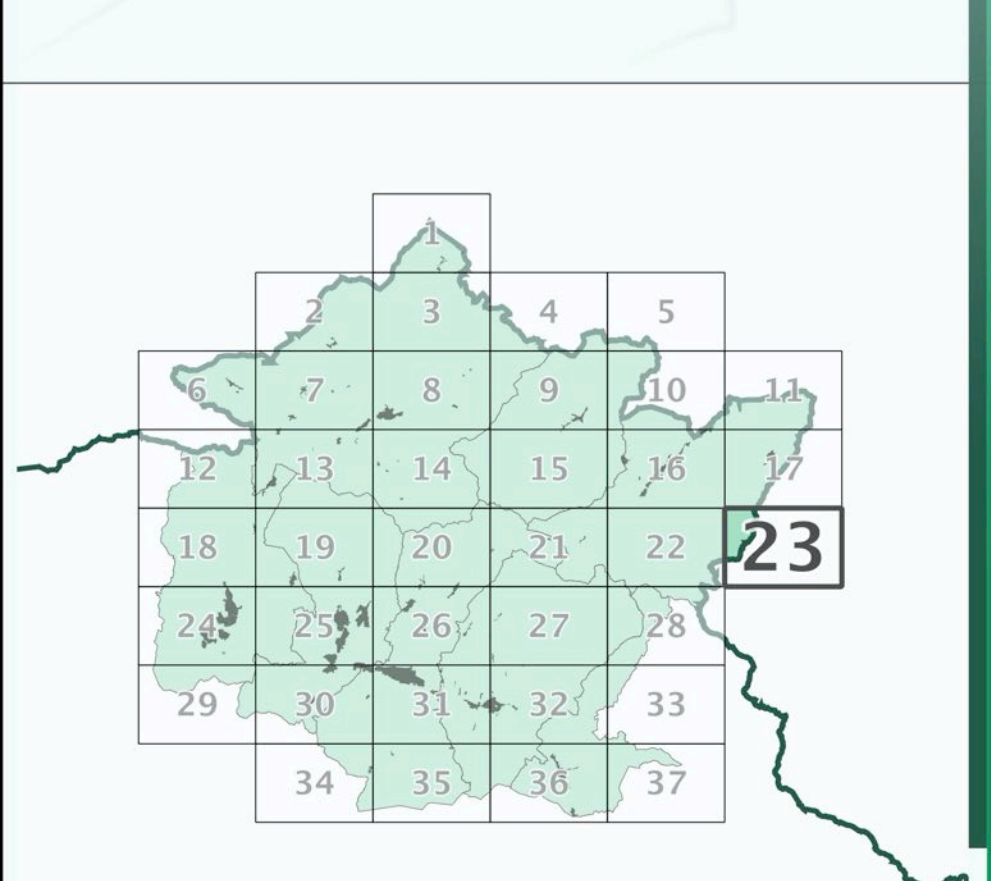

Data adozione:
 - Comune di Barberino del Mugello - D.C. n. 14 del 26/03/2019
 - Comune di Borgo San Lorenzo - D.C. n. 14 del 26/03/2019
 - Comune di Dicomano - D.C. n. 17 del 26/03/2019
 - Comune di Frenzuela - D.C. n. 14 del 26/03/2019
 - Comune di Marradi - D.C. n. 13 del 25/03/2019
 - Comune di Palazzuolo sul Senio - D.C. n. 7 del 24/03/2019
 - Comune di Scarperia e San Piero - D.C. n. 17 del 26/03/2019
 - Comune di Vicchio - D.C. n. 14 del 26/03/2019
 PRESA D'ATTO ADDIZIONE:
 - Unione Montana dei Comuni del Mugello - D.G. n. 34 del 06/04/2019

- Legenda**
- Aree artificiali**
- Zone residenziali a tessuto continuo
 - Zone residenziali a tessuto discontinuo
 - Aree industriali
 - Reti stradali e ferroviarie
 - Impianto fotovoltaico
 - Impianti eolici
 - Impianto di fitodepurazione
 - Campeggi
 - Aree estrattive
 - Discariche
 - Cantieri
 - Depositi a cielo aperto
 - Cimiteri
 - Aree verdi urbane
 - Aree ricreative e sportive
- Aree agricole**
- Seminativi
 - Seminativi arborati
 - Serre
 - Vigneti
 - Frutteti
 - Arboricoltura da legno
 - Oliveti
 - Oliveto-vigneto
 - Prati
 - Orti
 - Vivai
- Aree naturali**
- Boschi di latifoglie
 - Formazioni ripariali
 - Pascoli
 - Arbusteti
 - Rocce nude
 - Aree con vegetazione rada
 - Pascoli arborati
 - Castagneti da frutto
 - Castagneti da frutto abbandonati
- Aree idriche**
- Corsi d'acqua
 - Specchi d'acqua

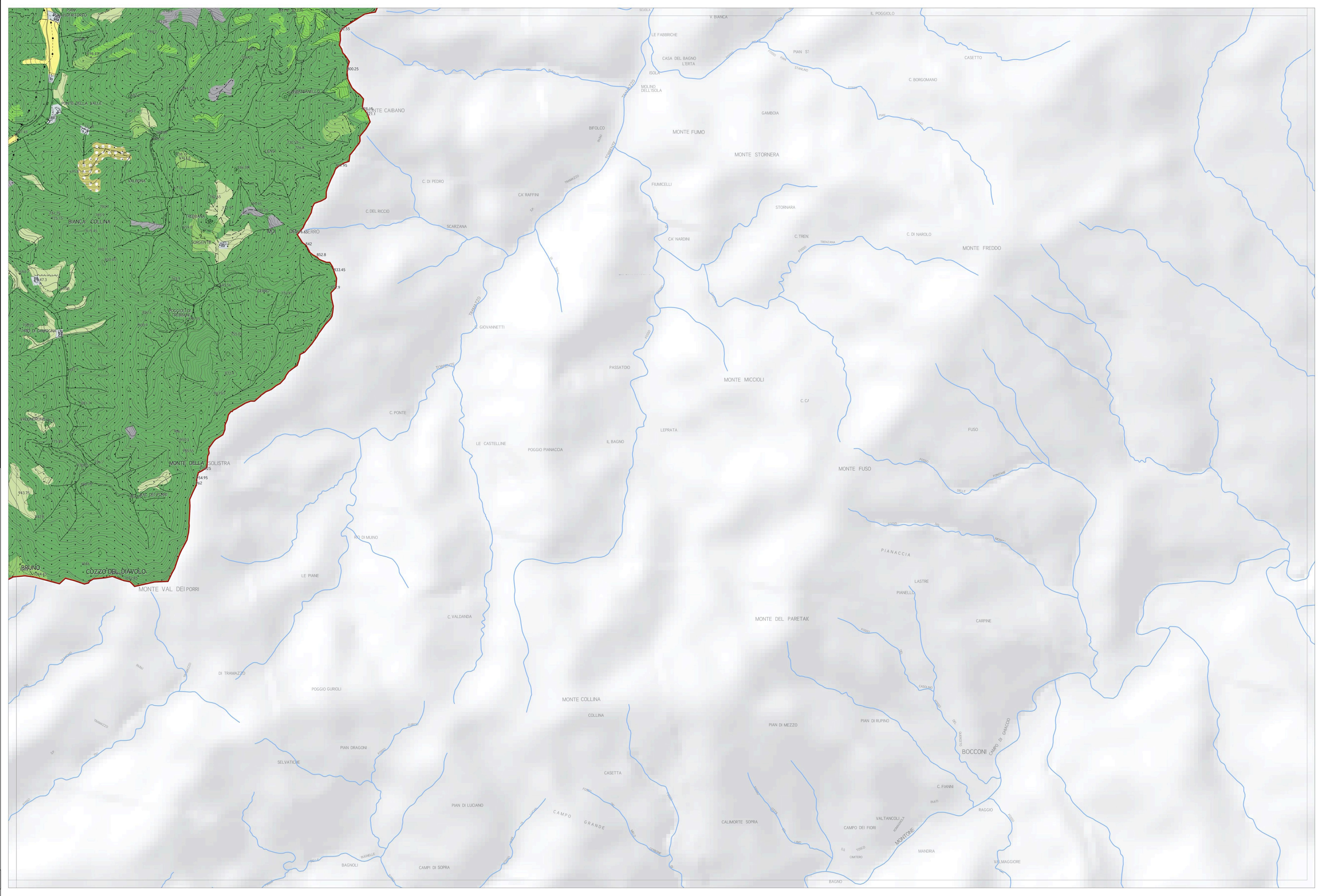

La base cartografica CTR in scala 1:10.000 aggiornata al 2016, è stata fornita all'UC dalla Città Metropolitana di Firenze nel Luglio 2020. Il dato rappresentato è in formato shape. La toponomastica visualizzata è fornita da Regione Toscana via servizio WMS.