

COMUNI DEL MUGELLO
 Sindaco del Comune di Barberino di Mugello
 Clemente Montesi
 Sindaco del Comune di Borgo San Lorenzo fino a settembre 2019
 Presidente dell'Unione Montana dei Comuni del Mugello
 Claudio Scarpelli fino a maggio 2019
 Giampaolo Buti da maggio 2019
 Sindaco del Comune di Dicomano
 Stefano Passatore
 Sindaco del Comune di Firenzuola
 Claudio Scarpelli fino a maggio 2019
 Giampaolo Buti da maggio 2019
 Sindaco del Comune di Marradi
 Roberto Ignesti
 Sindaco del Comune di Palazzo sul Senio
 Cristian Menghetti fino a maggio 2019
 Juan Paganoni fino a maggio 2019
 Presidente dell'Unione Montana dei Comuni del Mugello
 Sindaco del Comune di Scarpella e San Piero
 Federico Ignesti
 Sindaco del Comune di Vicchio
 Roberto Lici fino a maggio 2019
 Filippo Carla Campa da maggio 2019

UNIONE MONTANA DEI COMUNI DEL MUGELLO
 Dirigente del servizio economia, ambiente, territorio e forestazione
 Vincenzo Muscareo
 Responsabile del procedimento
 Giuseppe Rosa

UFFICIO UNICO DI PIANO
 Alessandro Bertaccini (Comune di Barberino del Mugello)
 Romano Chiochi (Comune di Borgo San Lorenzo)
 Walter Bendini (Comune di Dicomano)
 Paolo del Zanna fino a aprile 2020 Giulia Giananni da aprile 2020
 Comune di Firenzuola)
 Renato Rossi (Comune di Marradi)
 Rodolfo Albisani fino a ottobre 2019 Dante Albisani da ottobre 2019
 Comune di Scarpella e San Piero) Paolo Scalinì da luglio 2018
 (Comune di Palazzo sul Senio) Sabrina Solitto da gennaio 2020
 (Comune di Vicchio)

PROFESSIONALITA' ESTERNE
 Coordinamento generale
 Gianfranco Gorelli
 Aspetti urbanistici
 Gruppo di progetto
 Gianfranco Gorelli, Michela Chiti, Chiara Nostrato
 Collaboratori
 Alessio Taniguchi, Marina Visciano
 Aspetti paesaggistici
 Luciano Piazza
 PIASSAGGI2000 studio associato - Antonella Valentini, Paola Venturi
 Aspetti socio economici
 Pio soc. cons. a r.l. servizi didattici e scientifici per
 l'Università di Firenze - Mauro Lombardi, Marika Macchi
 Aspetti archeologici
 Cristina Felici
 Aspetti forestali
 Paolo Scalinì
 Aspetti geologici e sismici
 GEOTECNO Consulenza e servizi geologici -
 Luciano Sazani, Nicola Sbisti
 Aspetti idraulici
 Chiamati Associati - Ingegneria Civile e Ambientale
 Irene Chianini, Alessandro Berti, Luigi Bigazzi
 Valutazione Ambientale Strategica
 SINERGIA srl Progettazione e consulenza ambientale -
 Luca Gardone, Ilana Scarpata, Alessandra Pacciani, Gaia Paggiotti
 Comunicazione e partecipazione
 Michela CNR, Maddalena Rossi
 Aspetti giuridico amministrativi
 Adelina Zorilli, Quaresima
 Aspetti energetici del territorio
 I&S&E srl - Alessandro Tirimanni, Claudio Fagarazzi,
 Federico Giacomini, Marianna Ianni
 Aspetti del sistema della mobilità
 TAGES COOP s.r.l. - Massimo Ferrini, Buffoni Andrea

Vulnerabilità Sismica
 S20 s1 - 2005 (Emisore) Del Monte
 Pubblicazione S.I.T.
 Linea Comune S.p.A.

A. aspetti urbanistici, agroforestali, economici, archeologici,

Elaborato
QC.A13
Scala: 1:10.000
Data: 09/2020

USO DEL SUOLO AL 2016

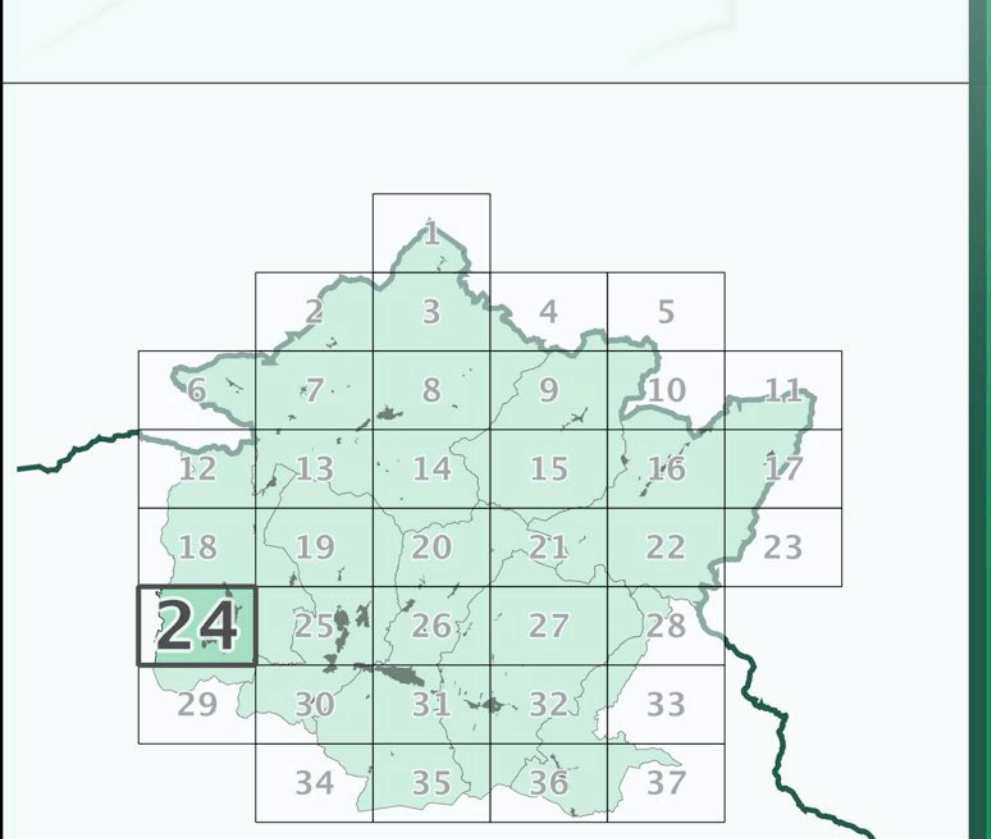

Data adozione:
 Comune di Barberino di Mugello - D.C. n. 14 del 26/03/2019
 Comune di Borgo San Lorenzo - D.C. n. 14 del 30/03/2019
 Comune di Dicomano - D.C. n. 17 del 26/03/2019
 Comune di Firenzuola - D.C. n. 14 del 04/03/2019
 Comune di Marradi - D.C. n. 13 del 25/03/2019
 Comune di Palazzo sul Senio - D.C. n. 7 del 23/03/2019
 Comune di Scarpella e San Piero - D.C. n. 17 del 26/03/2019
 Comune di Vicchio - D.C. n. 14 del 30/03/2019

Data di approvazione:
 PRESA D'ATTO ADDOZIONE
 Unione Montana dei Comuni del Mugello - D.G. n. 34 del 06/04/2020

- Legenda**
- Aree artificiali**
- Zone residenziali a tessuto continuo
 - Zone residenziali a tessuto discontinuo
 - Aree industriali
 - Reti stradali e ferroviarie
 - Impianto fotovoltaico
 - Impianti eolici
 - Impianto di fitodepurazione
 - Campeggi
 - Aree estrattive
 - Discariche
 - Cantieri
 - Depositi a cielo aperto
 - Cimiteri
 - Aree verdi urbane
 - Aree ricreative e sportive
- Aree agricole**
- Seminativi
 - Seminativi arborati
 - Serre
 - Vigneti
 - Frutteti
 - Arboricoltura da legno
 - Oliveti
 - Oliveto-vigneto
 - Prati
 - Orti
 - Vivai
- Aree naturali**
- Boschi di latifoglie
 - Formazioni ripariali
 - Pascoli
 - Arbusteti
 - Rocce nude
 - Aree con vegetazione rada
 - Pascoli arborati
 - Castagneti da frutto
 - Castagneti da frutto abbandonati
- Aree idriche**
- Corsi d'acqua
 - Specchi d'acqua

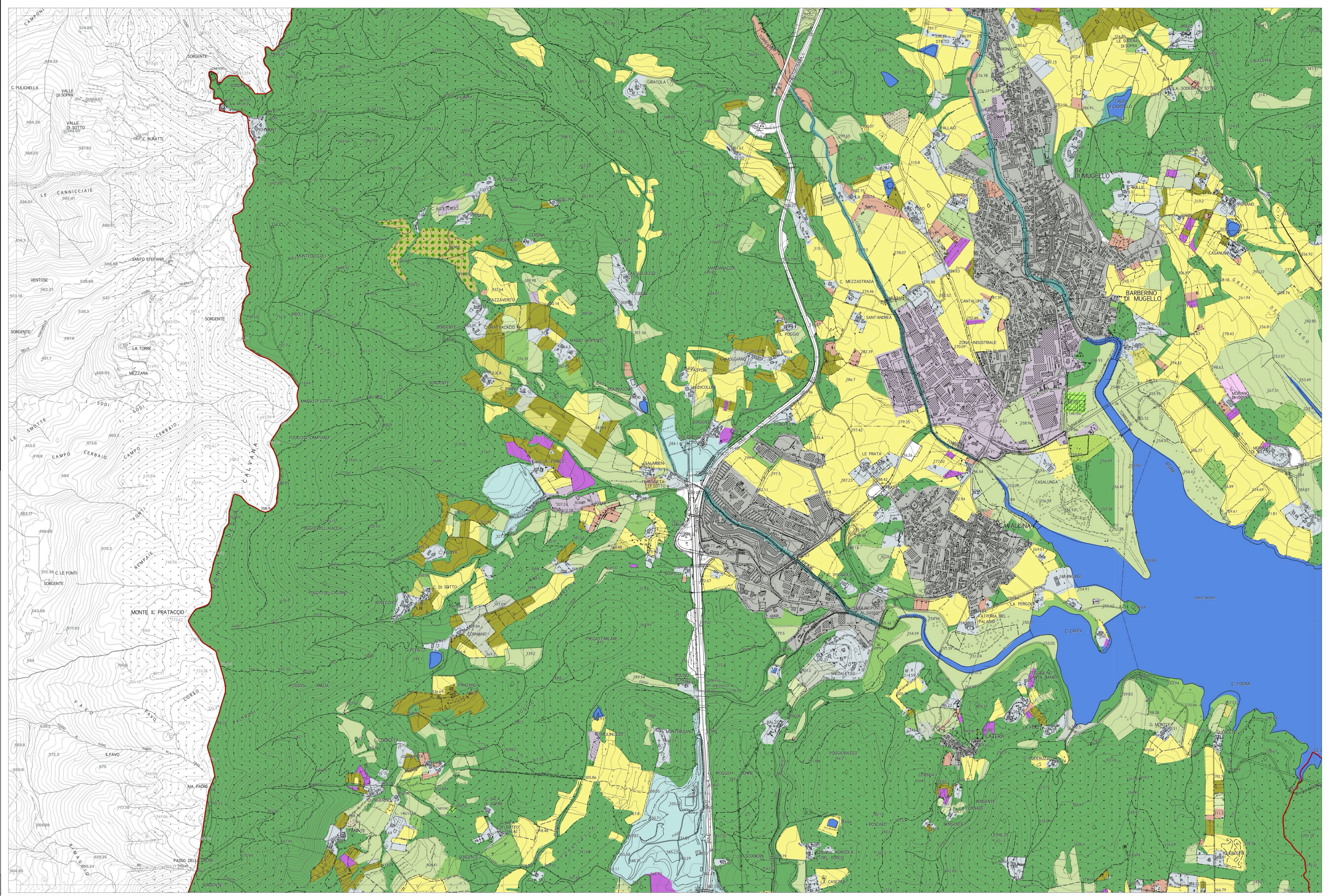

La base cartografica CTR in scala 1:10.000 aggiornata al 2016, è stata fornita all'UC dalla Città Metropolitana di Firenze nel Luglio 2020. Il dato rappresentato è in formato shape. La toponomastica visualizzata è fornita da Regione Toscana via servizio WMS.