

**PIANO STRUTTURALE INTERCOMUNALE
MUGELLO**

A. aspetti urbanistici, agroforestali, economici, archeologici,

Elaborato: **QC.A13**

Scala: **1:10.000**

Data: **09/2020**

USO DEL SUOLO AL 2016

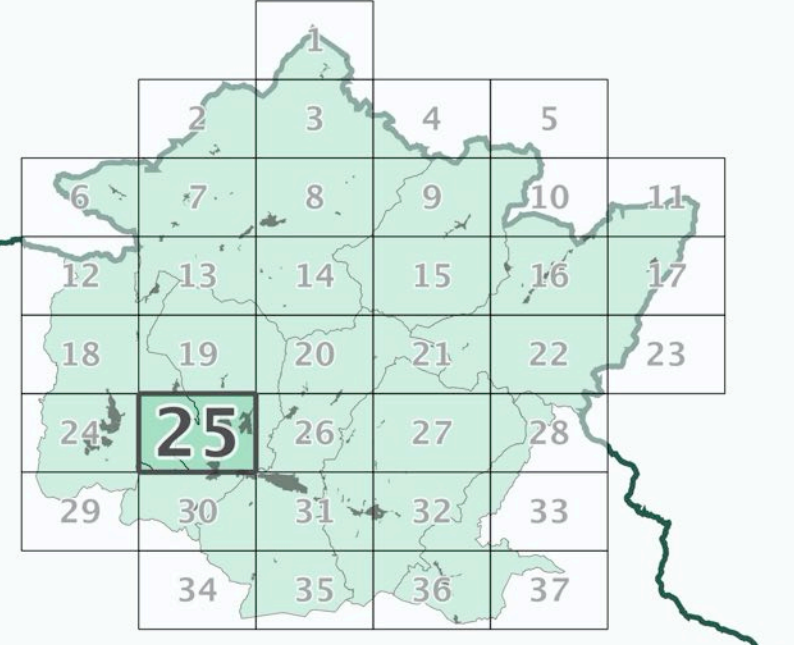

Data adozione: Comune di Barberino di Mugello - D.C.C. n. 14 del 26/03/2019
Comune di Borgo San Lorenzo - D.C.C. n. 14 del 26/03/2019
Comune di Dicomano - D.C.C. n. 17 del 26/03/2019
Comune di Fiesole - D.C.C. n. 14 del 26/03/2019
Comune di Marradi - D.C.C. n. 13 del 26/03/2019
Comune di Palazzuolo sul Senio - D.C.C. n. 14 del 26/03/2019
Comune di Scarperia e San Piero - D.C.C. n. 17 del 26/03/2019
Comune di Vicchio - D.C.C. n. 14 del 26/03/2019

Data approvazione: PRESA D'INTO ADDIZIONE: Unione Montana dei Comuni del Mugello - D.G. n. 34 del 06/04/2019

COMUNI DEL MUGELLO
Sindaco del Comune di Barberino di Mugello
 Clementina Menghetti
Sindaco del Comune di Borgo San Lorenzo fino a settembre 2019
 Presidente dell'Unione Montana dei Comuni del Mugello
Sindaco del Comune di Dicomano
 Stefano Passatore
Sindaco del Comune di Fiesole
 Claudio Scarpelli fino a maggio 2019
 Giampaolo Buti da maggio 2019
Sindaco del Comune di Marradi
 Roberto Tiberti
Sindaco del Comune di Palazzuolo sul Senio
 Cristian Menghetti fino a maggio 2019
 Gian Paganini Montecchioli da maggio 2019 e da settembre 2019
Presidente dell'Unione Montana dei Comuni del Mugello
Sindaco del Comune di Scarperia e San Piero
 Federico Ignesti
Sindaco del Comune di Vicchio
 Roberto Lotti fino a maggio 2019
 Filippo Carla Campa da maggio 2019

UNIONE MONTANA DEI COMUNI DEL MUGELLO
 Dirigente del servizio economia, ambiente, territorio e forestazione
 Vincenzo Muscareo
 Responsabile del procedimento
 Giuseppe Rosa

UFFICIO UNICO DI PIANO
 Alessandro Bertacchi (Comune di Barberino del Mugello)
 Romana Chiochi (Comune di Borgo San Lorenzo)
 Walter Bendini (Comune di Dicomano)
 Paolo del Zanna fino a aprile 2020 Giulia Gianassi da aprile 2020 (Comune di Fiesole)
 Renato Rossi (Comune di Marradi)
 Rodolfo Albisani fino a ottobre 2019 Dante Albisani da ottobre 2019 (Comune di Scarperia e San Piero)
 Rodolfo Albisani fino a luglio 2018 Paolo Scalmi da luglio 2018 (Comune di Palazzuolo sul Senio)
 Riccardo Sicci fino a giugno 2019 Sabrina Solito da gennaio 2020 (Comune di Vicchio)

PROFESSIONALITA' ESTERNE
 Coordinamento generale
 Gianfranco Gorelli
Aspetti urbanistici
 Gruppo di progetto
 Gianfranco Gorelli, Michela Chiti, Chiara Nostrato
 Collaboratori
 Alessio Taniguchi, Marina Visciano
Aspetti paesaggistici
 Luciano Piazza
Aspetti socio economici
 Piv. soc. cons. a r.l. servizi didattici e scientifici per l'Università di Firenze - Mauro Lombardi, Marika Macchi
Aspetti archeologici
 Cristina Felici
Aspetti forestali
 Piv. soc. cons. a r.l. servizi didattici e scientifici per l'Università di Firenze - Luciano Sacchi, Nicola Sbisti
Aspetti geologici e sismici
 GEOTECNO Consulenza e servizi geologici - Luciano Sacchi, Nicola Sbisti
Aspetti idraulici
 Chiemmi Associati - Ingegneria Civile e Ambientale
 Piv. soc. cons. a r.l. servizi didattici e scientifici per l'Università di Firenze - Luigi Bigazzi
Valutazione Ambientale Strategica
 SINERGIA srl Progettazione e consulenza ambientale - Luca Gardone, Ilana Scarpati, Alessandra Paccanti, Gaia Paggiotti
Comunicazione e partecipazione
 Michela Chiti, Maddalena Rossi
Aspetti giuridico amministrativi
 Alpegnini Zanelli Giuristi
Aspetti energetici del territorio
 IloNet srl - Alessandro Tirimanni, Claudio Fagarazzi, Federico Giacomini, Maddalena Rossi
Aspetti del sistema della mobilità
 TAGES COOP s.c. - Massimo Ferrini, Buffoni Andrea
Vulnerabilità Sismica
 SIZ s.r.l. - Paolo Emanuele Del Monte
Publicazione S.I.T.
 Linea Comune S.p.A.

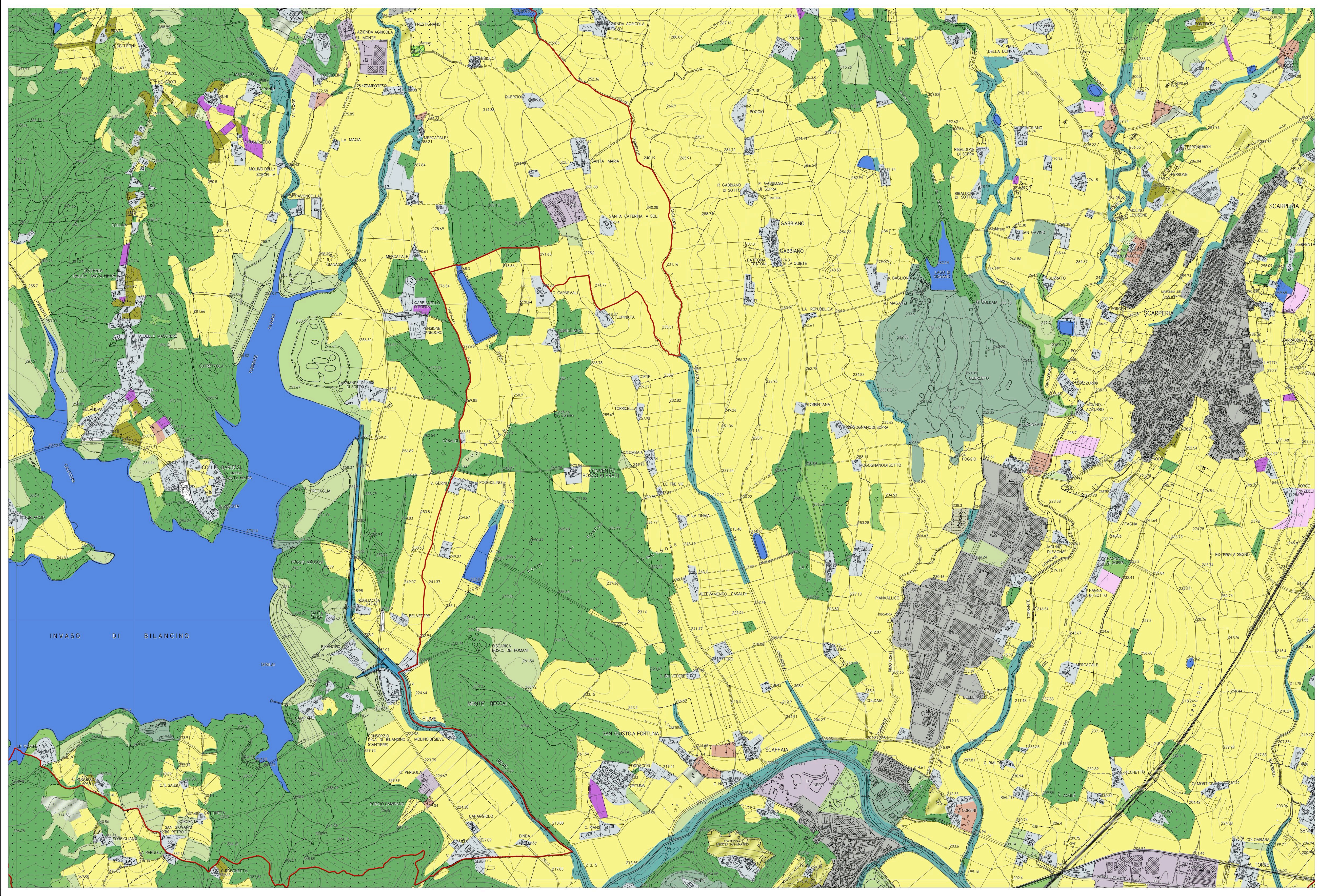

Legenda

Aree artificiali

- Zone residenziali a tessuto continuo
- Zone residenziali a tessuto discontinuo
- Aree industriali
- Reti stradali e ferroviarie
- Impianto fotovoltaico
- Impianti eolici
- Impianto di fitodepurazione
- Campeggi
- Aree estrattive
- Discariche
- Cantieri
- Depositi a cielo aperto
- Cimiteri
- Aree verdi urbane
- Aree ricreative e sportive

Aree agricole

- Seminativi
- Seminativi arborati
- Serre
- Vigneti
- Frutteti
- Arboricoltura da legno
- Oliveti
- Oliveto-vigneto
- Prati
- Orti
- Vivai

Aree naturali

- Boschi di latifoglie
- Formazioni ripariali
- Pascoli
- Arbusteti
- Rocce nude
- Aree con vegetazione rada
- Pascoli arborati
- Castagneti da frutto
- Castagneti da frutto abbandonati

Aree idriche

- Corsi d'acqua
- Specchi d'acqua

La base cartografica CTR in scala 1:10.000 aggiornata al 2016, è stata fornita all'UC dalla Città Metropolitana di Firenze nel Luglio 2020. Il dato rappresentato è in formato shape. La toponomastica visualizzata è fornita da Regione Toscana via servizio WMS.