

A. aspetti urbanistici, agroforestali, economici, archeologici,

Elaborato: **QC.A13**
Scala: **1:10.000**
Data: **09/2020**

USO DEL SUOLO AL 2016

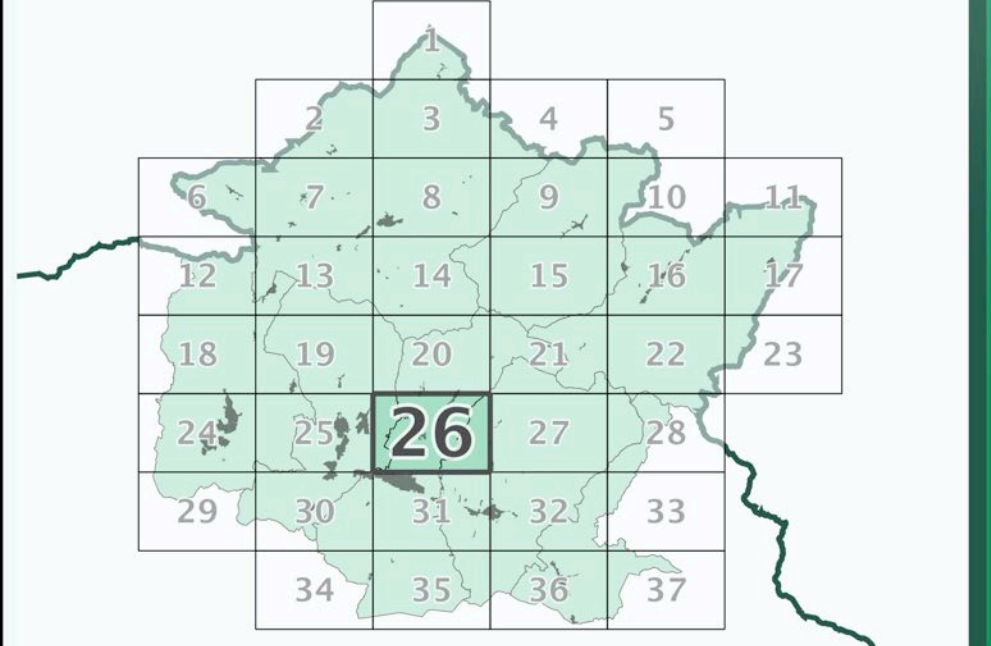

Data adozione: **09/2016**
Data di approvazione: **09/2016**

- Legenda**
- Aree artificiali**
 - Zone residenziali a tessuto continuo
 - Zone residenziali a tessuto discontinuo
 - Aree industriali
 - Reti stradali e ferroviarie
 - Impianto fotovoltaico
 - Impianti eolici
 - Impianto di fitodepurazione
 - Campeggi
 - Aree estrattive
 - Discariche
 - Cantieri
 - Depositi a cielo aperto
 - Cimiteri
 - Aree verdi urbane
 - Aree ricreative e sportive
 - Aree agricole**
 - Seminativi
 - Seminativi arborati
 - Serre
 - Vigneti
 - Frutteti
 - Arboricoltura da legno
 - Oliveti
 - Oliveto-vigneto
 - Prati
 - Orti
 - Vivai
 - Aree naturali**
 - Boschi di latifoglie
 - Formazioni ripariali
 - Pascoli
 - Arbusteti
 - Rocce nude
 - Aree con vegetazione rada
 - Pascoli arborati
 - Castagneti da frutto
 - Castagneti da frutto abbandonati
 - Aree idriche**
 - Corsi d'acqua
 - Specchi d'acqua

COMUNI DEL MUGELLO
 Sindaco del Comune di Barberino del Mugello
 Clemente Montagnani
 Sindaco del Comune di Borgo San Lorenzo fino a settembre 2019
 Presidente dell'Unione Montana dei Comuni del Mugello
 Sindaco del Comune di Dicomano
 Stefano Passatore
 Sindaco del Comune di Firenzola
 Claudio Scarpelli fino a maggio 2019
 Giampaolo Buti da maggio 2019
 Sindaco del Comune di Marradi
 Roberto Tiberti
 Sindaco del Comune di Palazzuolo Sul Senio
 Cristiano Menghetti fino a maggio 2019
 Gian Piovani dal 16/05/2019
 Presidente dell'Unione Montana dei Comuni del Mugello
 Sindaco del Comune di Scarpella e San Piero
 Federico Ignesti
 Sindaco del Comune di Vicchio
 Roberto Lotti fino a maggio 2019
 Filippo Carla Campa da maggio 2019

UNIONE MONTANA DEI COMUNI DEL MUGELLO
 Dirigente del servizio economia, ambiente, territorio e forestazione
 Vincenzo Muscareo
 Responsabile del procedimento
 Giuseppe Rosa

UFFICIO UNICO DI PIANO
 Alessandro Bertacchi (Comune di Barberino del Mugello)
 Romano Chiochi (Comune di Borgo San Lorenzo)
 Walter Bendini (Comune di Dicomano)
 Paolo del Zanna fino a aprile 2020
 Giulia Gianini da aprile 2020
 Comune di Firenzola
 Renato Rossi (Comune di Marradi)
 Rodolfo Albisani fino a ottobre 2019
 Dante Albisani da ottobre 2019
 Comune di Scarpella e San Piero
 Rodolfo Albisani fino a luglio 2018
 Paolo Scalmi da luglio 2018
 Comune di Palazzuolo sul Senio
 Riccardo Sicari fino a giugno 2019
 Sabrina Solito da gennaio 2020
 Comune di Vicchio

PROFESSIONALITA' ESTERNE
 Coordinamento generale
 Gianfranco Gorelli
 Aspetti urbanistici
 Gruppo di progetto
 Gianfranco Gorelli, Michela Chiti, Chiara Nostrato
 Collaboratori
 Alessio Taniguchi, Marina Visciano
 Aspetti paesaggistici
 Luciano Piazza
 Aspetti socio economici
 Pio soc. cons. e i.i. servizi didattici e scientifici per
 l'Università di Firenze - Mauro Lombardi, Marika Macchi
 Aspetti archeologici
 Cristina Felici
 Aspetti forestali
 Paolo Scalmi
 Aspetti geologici e sismici
 GEOTECNO Consulenza e servizi geologici -
 Luciano Lazzeri, Nicola Stobici
 Aspetti idraulici
 Chiemmi Associati - Ingegneria Civile e Ambientale
 Irene Chiemmi, Alessandro Berti, Luigi Bigazzi
 Valutazione Ambientale Strategica
 SINERGIA srl Progettazione e consulenza ambientale -
 Luca Gardone, Ilana Scarpata, Alessandra Paccanti, Gaia Paggiotti
 Comunicazione e partecipazione
 Michela Chiti, Maddalena Rossi
 Aspetti giuridico amministrativi
 Adelina Zorrelli Casarini
 Aspetti energetici del territorio
 iboNet srl - Alessandro Tirimanni, Claudio Fagarazzi,
 Federico Giacomini, Marianna Ieri
 Aspetti del sistema della mobilità
 TAGES COOP s.r.l. - Massimo Ferrini, Buffoni Andrea
 Vulnerabilità Sismica
 SCS srl - Roberto Emanuele Del Monte
 Pubblicazione S.I.T.
 Linea Comune S.p.A.

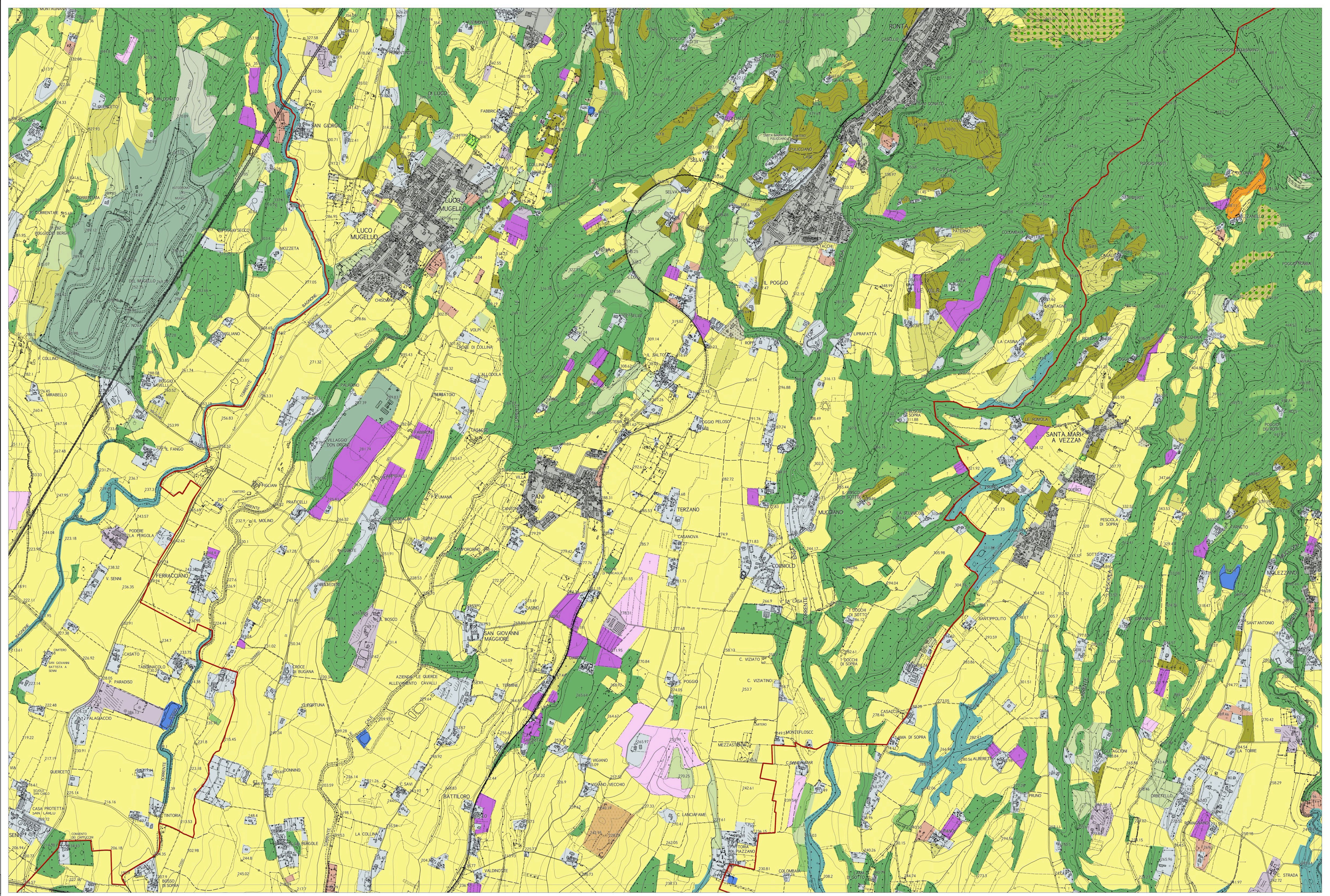

La base cartografica CTR in scala 1:10.000 aggiornata al 2016, è stata fornita all'UC dalla Città Metropolitana di Firenze nel Luglio 2020. Il dato rappresentato è in formato shape. La toponomastica visualizzata è fornita da Regione Toscana via servizio WMS.