

A. aspetti urbanistici, agroforestali, economici, archeologici,

Elaborato: **QC.A13**
Scala: **1:10.000**
Data: **09/2020**

USO DEL SUOLO AL 2016

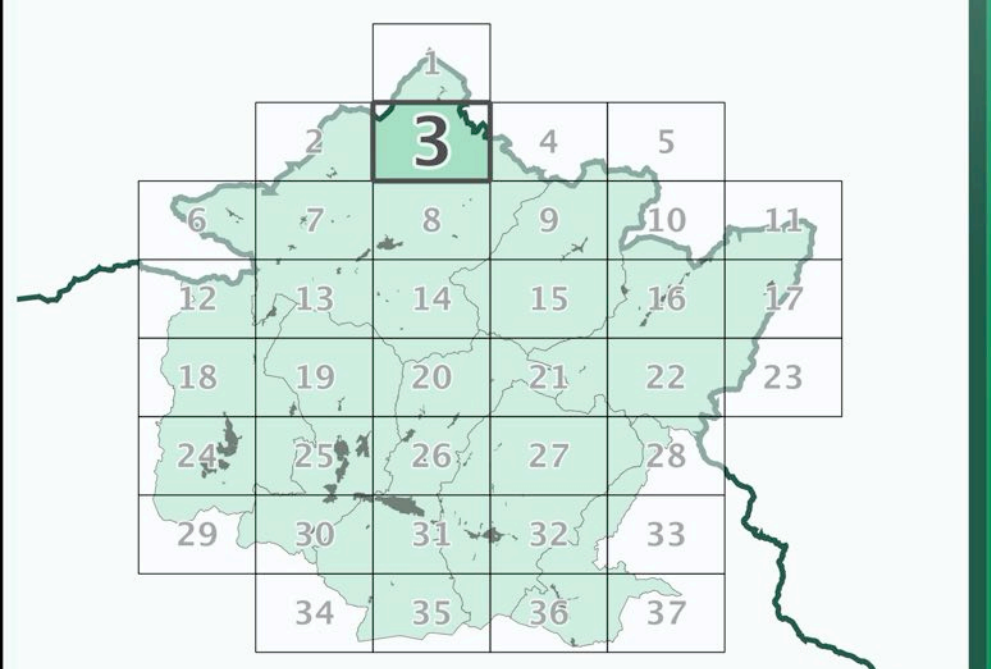

Data adozione: **09/2019**
Data di approvazione: **09/2019**

COMUNI DEL MUGELLO
Sindaco del Comune di Barberino del Mugello
 Clemente Montagnani
Sindaco del Comune di Borgo San Lorenzo fino a settembre 2019
 Presidente dell'Unione Montana dei Comuni del Mugello
 Presidente dell'Unione Montana dei Comuni del Mugello
Sindaco del Comune di Dicomano
 Stefano Passatore
Sindaco del Comune di Firenzezola
 Claudio Scarpelli fino a maggio 2019
 Giampaolo Buti da maggio 2019
Sindaco del Comune di Marradi
 Roberto Ignesti
Sindaco del Comune di Palazzuolo sul Senio
 Cristian Menghetti fino a maggio 2019
 Gian Paganini Montecchioli da maggio 2019 e da settembre 2019
Presidente dell'Unione Montana dei Comuni del Mugello
Sindaco del Comune di Scarpeta e San Piero
 Federico Ignesti
Sindaco del Comune di Vicchio
 Roberto Lotti fino a maggio 2019
 Filippo Carla Campa da maggio 2019
UNIONE MONTANA DEI COMUNI DEL MUGELLO
 Dirigente del servizio economia, ambiente, territorio e forestazione
 Vincenzo Muscareo
 Responsabile del procedimento
 Giuseppe Rosa
UFFICIO UNICO DI PIANO
 Alessandro Bertaccini (Comune di Barberino del Mugello)
 Romano Chiochi (Comune di Borgo San Lorenzo)
 Walter Bendini (Comune di Dicomano)
 Paolo del Zanna fino a aprile 2020 Giulia Gianassi da aprile 2020
 (Comune di Firenzezola)
 Renato Rossi (Comune di Marradi)
 Rodolfo Albisani fino a ottobre 2019 Dante Albisani da ottobre 2019
 (Comune di Scarpeta e San Piero)
 Rodolfo Albisani fino a luglio 2018 Paolo Scalmi da luglio 2018
 (Comune di Palazzuolo sul Senio)
 Riccardo Sicci fino a giugno 2019 Sabrina Solito da gennaio 2020
 (Comune di Vicchio)
PROFESSIONALITA' ESTERNE
Coordinamento generale
 Gianfranco Gorelli
Aspetti urbanistici
 Gruppo di progetto
 Gianfranco Gorelli, Michela Chiti, Chiara Nostrato
 Collaboratori
 Alessio Tanigianelli, Marina Visciano
Aspetti paesaggistici
 Luciano Piazza
 PISAAGG2000 studio associato - Antonella Valentini, Paola Venturi
Aspetti socio economici
 Pio soc. cons. e i.i. servizi didattici e scientifici per
 l'Università di Firenze - Mauro Lombardi, Marika Macchi
Aspetti archeologici
 Cristina Felici
Aspetti forestali
 Paolo Scalmi
Aspetti geologici e sismici
 GEOTECNO Consulenza e servizi geologici -
 Luciano Lazzeri, Nicola Sbiodati
Aspetti idraulici
 Chiemmi Associati - Ingegneria Civile e Ambientale
 Irene Chiemmi, Alessandro Berti, Luigi Bigazzi
Valutazione Ambientale Strategica
 SINERGIA srl Progettazione e consulenza ambientale -
 Luca Gardone, Ilana Scarpata, Alessandra Paccanti, Gaia Paggetti
Comunicazione e partecipazione
 Michela CNR, Maddalena Rossi
Aspetti giuridico amministrativi
 Adelina Zorini Casarini
Aspetti energetici del territorio
 iBioNet srl - Alessandro Tirimanni, Claudio Figarazzi,
 Federico Giacomini, Marielena Iacopi
Aspetti del sistema della mobilità
 TAGES COOP s.r.l. - Massimo Ferrini, Buffoni Andrea
Vulnerabilità Sismica
 SIZ srl - Paolo Emanuele Del Monte
Pubblicazione S.I.T.
 Linea Comune S.p.A.

Legenda

Aree artificiali

- Zone residenziali a tessuto continuo
- Zone residenziali a tessuto discontinuo
- Aree industriali
- Reti stradali e ferroviarie
- Impianto fotovoltaico
- Impianti eolici
- Impianto di fitodepurazione
- Campeggi
- Aree estrattive
- Discariche
- Cantieri
- Depositi a cielo aperto
- Cimiteri
- Aree verdi urbane
- Aree ricreative e sportive

Aree agricole

- Seminativi
- Seminativi arborati
- Serre
- Vigneti
- Frutteti
- Arboricoltura da legno
- Oliveti
- Oliveto-vigneto
- Prati
- Orti
- Vivai

Aree naturali

- Boschi di latifoglie
- Formazioni ripariali
- Pascoli
- Arbusteti
- Rocce nude
- Aree con vegetazione rada
- Pascoli arborati
- Castagneti da frutto
- Castagneti da frutto abbandonati

Aree idriche

- Corsi d'acqua
- Specchi d'acqua

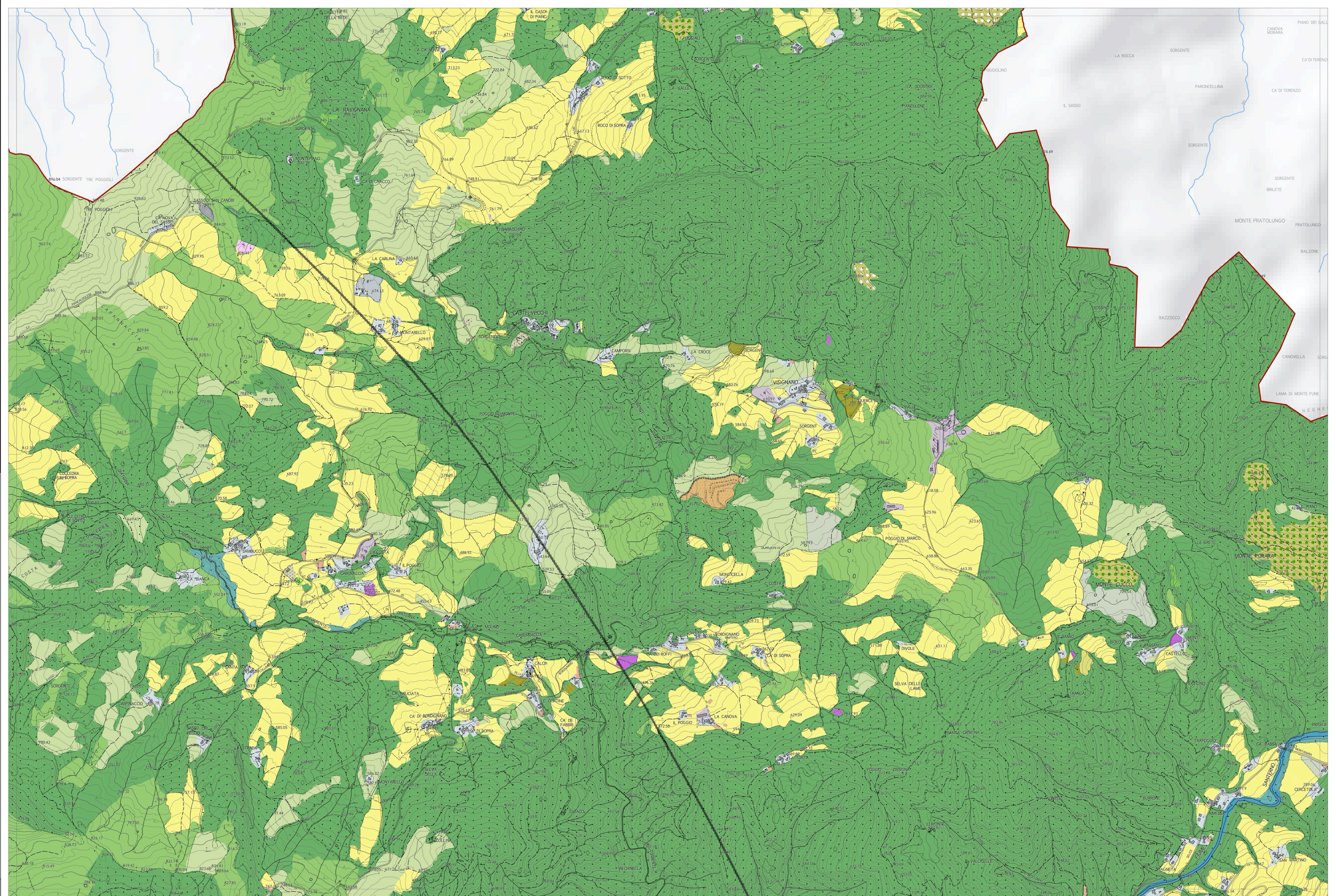

La base cartografica CTR in scala 1:10.000 aggiornata al 2016, è stata fornita all'UC dalla Città Metropolitana di Firenze nel Luglio 2020. Il dato rappresentato è in formato shape. La toponomastica visualizzata è fornita da Regione Toscana via servizio WMS.