



**PIANO STRUTTURALE INTERCOMUNALE
MUGELLO**

A. aspetti urbanistici, agroforestali, economici, archeologici,

Elaborato: **QC.A13**

Scala: **1:10.000**

Data: **09/2020**

USO DEL SUOLO AL 2016

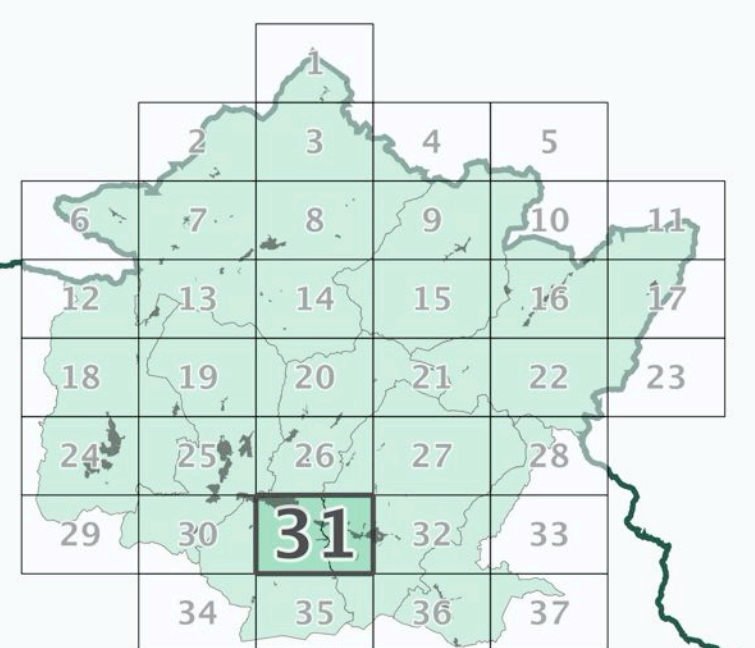

Data adozione: Comune di Barberino di Mugello - D.C.C. n. 14 del 26/03/2019
Comune di Borgo San Lorenzo - D.C.C. n. 14 del 26/03/2019
Comune di Dicomano - D.C.C. n. 17 del 26/03/2019
Comune di Fiesole - D.C.C. n. 14 del 26/03/2019
Comune di Marradi - D.C.C. n. 13 del 26/03/2019
Comune di Palazzuolo sul Senio - D.C.C. n. 14 del 26/03/2019
Comune di Scarpeta e San Piero - D.C.C. n. 17 del 26/03/2019
Comune di Vicchio - D.C.C. n. 14 del 26/03/2019

Data di approvazione:

PRESA D'ATTO ADDIZIONE:
Unione Montana dei Comuni del Mugello - D.G. n. 34 del 06/04/2019

COMUNI DEL MUGELLO

Sindaco del Comune di Barberino di Mugello
Claudio Scarpelli

Sindaco del Comune di Borgo San Lorenzo fino a settembre 2019
Presidente dell'Unione Montana dei Comuni del Mugello
Giampaolo Buti

Sindaco del Comune di Dicomano
Stefano Passatore

Sindaco del Comune di Fiesole
Claudio Scarpelli fino a maggio 2019
Giampaolo Buti da maggio 2019

Sindaco del Comune di Marradi
Roberto Sisti

Sindaco del Comune di Palazzuolo Sul Senio
Cristian Menghetti fino a maggio 2019
Gian Franco Geronzi dal maggio 2019

Presidente dell'Unione Montana dei Comuni del Mugello
Presidente dell'Unione Montana dei Comuni del Mugello
Federico Ignesti

Sindaco del Comune di Vicchio
Roberto Sisti fino a maggio 2019
Filippo Carla Campa da maggio 2019

UNIONE MONTANA DEI COMUNI DEL MUGELLO
Dirigente del servizio economia, ambiente, territorio e forestazione
Vincenzo Muscareo
Responsabile del procedimento
Giuseppe Rosa

UFFICIO UNICO DI PIANO
Alessandro Bertaccini (Comune di Barberino del Mugello)
Romano Chiochi (Comune di Borgo San Lorenzo)
Valter Bendoni (Comune di Dicomano)
Paolo del Zanna fino a aprile 2020
Giulia Gianini da aprile 2020 (Comune di Fiesole)
Renato Rossi (Comune di Marradi)
Rodolfo Albisani fino a ottobre 2019
Dante Albisani da ottobre 2019 (Comune di Scarpeta e San Piero)
Rodolfo Albisani fino a luglio 2018
Paolo Scalinì da luglio 2018 (Comune di Palazzuolo sul Senio)
Riccardo Sicari fino a giugno 2019
Sabrina Solitto da gennaio 2020 (Comune di Vicchio)

PROFESSIONALITA' ESTERNE
Coordinamento generale
Gianfranco Geronzi

Aspetti urbanistici
Gruppo di progetto
Gianfranco Geronzi, Michela Chiti, Chiara Nostrato
Collaboratori
Alessio Taniguchi, Marina Viciano

Aspetti paesaggistici
Luciano Piazza
PRAESAGG2009 studio associato - Antonella Valentini, Paola Venturi

Aspetti socio economici
Pia soc. cons. a r.l. servizi didattici e scientifici per l'Università di Firenze - Mauro Lombardi, Marika Macchi

Aspetti archeologici
Cristina Felici

Aspetti forestali
Pia Soc. Cons.

Aspetti geologici e sismici
GEO.TECNO Consulenza e servizi geologici - Luciano Sacchi, Nicola Sobici

Aspetti idraulici
Chiarini Associati - Ingegneria Civile e Ambientale
Romeo Chiarini, Alessandro Berti, Luigi Bigazzi

Valutazione Ambientale Strategica
SINERGIA srl Progettazione e consulenza ambientale - Luca Gardone, Ilana Scarpata, Alessandra Pacciani, Gaia Paggiotti

Comunicazione e partecipazione
Michela CNR, Maddalena Rossi

Aspetti giuridico amministrativi
Alpineo Zanelli Costruttori
Alpineo Zanelli srl - Alessandro Tirimanni, Claudio Fagazzari, Federico Giacomini, Marianna Ieri

Aspetti del sistema della mobilità
TAGES COOP s.c. - Massimo Ferrini, Buffoni Andrea

Vulnerabilità Sismica
SIS 24 - RISORSI Sismologici Del Monte

Pubblicazione S.I.T.
Linea Comune S.p.A.

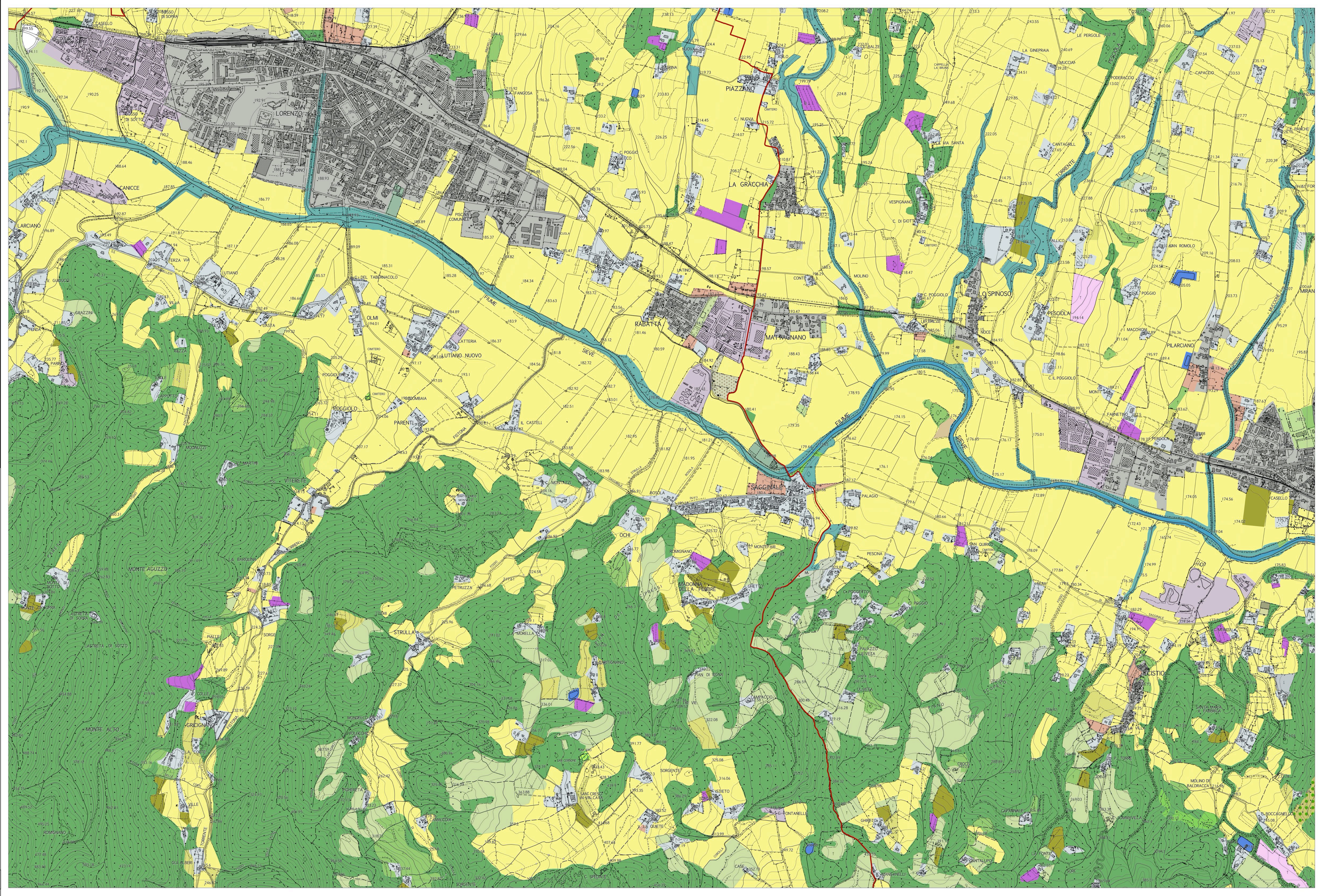

Legenda

Aree artificiali

- Zone residenziali a tessuto continuo
- Zone residenziali a tessuto discontinuo
- Aree industriali
- Reti stradali e ferroviarie
- Impianto fotovoltaico
- Impianti eolici
- Impianto di fitodepurazione
- Campeggi
- Aree estrattive
- Discariche
- Cantieri
- Depositi a cielo aperto
- Cimiteri
- Aree verdi urbane
- Aree ricreative e sportive

Aree agricole

- Seminativi
- Seminativi arborati
- Serre
- Vigneti
- Frutteti
- Arboricoltura da legno
- Oliveti
- Oliveto-vigneto
- Prati
- Orti
- Vivai

Aree naturali

- Boschi di latifoglie
- Formazioni ripariali
- Pascoli
- Arbusteti
- Rocce nude
- Aree con vegetazione rada
- Pascoli arborati
- Castagneti da frutto
- Castagneti da frutto abbandonati

Aree idriche

- Corsi d'acqua
- Specchi d'acqua

La base cartografica CTR in scala 1:10.000 aggiornata al 2016, è stata fornita all'UC dalla Città Metropolitana di Firenze nel Luglio 2020. Il dato rappresentato è in formato shape. La toponomastica visualizzata è fornita da Regione Toscana via servizio WMS.