

**COMUNI DEL MUGELLO**  
 Comune di Barberino di Mugello  
 Sindaco del Comune di Borgo San Lorenzo fino a settembre 2019  
 Presidente dell'Unione Montana dei Comuni del Mugello  
 Sindaco del Comune di Dicomano  
 Stefano Passatore  
 Sindaco del Comune di Firenzuela  
 Claudio Scarpelli fino a maggio 2019  
 Giampaolo Buti da maggio 2019  
 Sindaco del Comune di Marradi  
 Renato Rosi  
 Sindaco del Comune di Palazzuolo Sul Senio  
 Cristian Menghetti fino a maggio 2019  
 Gian Franco Gorelli fino a settembre 2019  
 Presidente dell'Unione Montana dei Comuni del Mugello  
 Sindaco del Comune di Scarperia e San Piero  
 Federico Ignesti  
 Sindaco del Comune di Vicchio  
 Roberto Lica fino a maggio 2019  
 Filippo Carla Campa da maggio 2019

**UNIONE MONTANA DEI COMUNI DEL MUGELLO**  
 Dirigente del servizio economia, ambiente, territorio e forestazione  
 Vincenzo Muscareo  
 Responsabile del procedimento  
 Giuseppe Rosa

**UFFICIO UNICO DI PIANO**  
 Alessandro Bertaccini (Comune di Barberino del Mugello)  
 Romano Chiochi (Comune di Borgo San Lorenzo)  
 Walter Bendini (Comune di Dicomano)  
 Paolo del Zanna fino a aprile 2020 Giulia Gianisani da aprile 2020  
 Comune di Firenzuela)  
 Renato Rosi (Comune di Marradi)  
 Rodolfo Albisani fino a ottobre 2019 Dante Albisani da ottobre 2019  
 Comune di Scarperia e San Piero) Paolo Scalinzi da luglio 2018  
 (Comune di Palazzuolo sul Senio) Riccardo Sicari fino a giugno 2019 Sabrina Solitto da gennaio 2020  
 (Comune di Vicchio)

**PROFESSIONALITA' ESTERNE**  
 Coordinamento generale  
 Gianfranco Gorelli  
 Aspetti urbanistici  
 Gruppo di progetto  
 Gianfranco Gorelli, Michela Chiti, Chiara Nostrato  
 Collaboratori  
 Alessio Taniguchi, Marina Visciano  
 Aspetti paesaggistici  
 Luciano Piazza  
 PIASSAGGI2000 studio associato - Antonella Valentini, Paola Venturi  
 Aspetti socio economici  
 Pin soc. cons. a r.l. servizi didattici e scientifici per  
 l'Università di Firenze - Mauro Lombardi, Marika Macchi  
 Aspetti archeologici  
 Cristina Felici  
 Aspetti forestali  
 Gianfranco Gorelli  
 Aspetti geologici e sismici  
 GEOTECNO Consulenza e servizi geologici -  
 Luciano Lazzeri, Nicola Sobici  
 Aspetti idraulici  
 Charini Associati - Ingegneria Civile e Ambientale  
 Pamela Chiarini, Alessandro Berti, Luigi Bigazzi  
 Valutazione Ambientale Strategica  
 SINERGIA srl Progettazione e consulenza ambientale -  
 Luca Gardone, Ilana Scarsari, Alessandra Pacchini, Gaia Paggiotti  
 Comunicazione e partecipazione  
 Michela CNR, Maddalena Rossi  
 Aspetti giuridico amministrativi  
 Aspetti sanitari  
 Aspetti energetici del territorio  
 IsoNet srl - Alessandro Tirimanni, Claudio Fagarazzi,  
 Federico Giacomoni, Marielena Iaco  
 Aspetti del sistema della mobilità  
 TAGES COOP s.c. - Massimo Ferrini, Buffoni Andrea

**Vulnerabilità Sismica**  
 S20 srl - Roberto Tassinari, Del Monte

**Pubblicazione S.I.T.**  
 Linea Comune S.p.A.

A. aspetti urbanistici, agroforestali, economici, archeologici,

Elaborato **QC.A13**  
 Scala: **1:10.000**  
 Data: **09/2020**

USO DEL SUOLO AL 2016

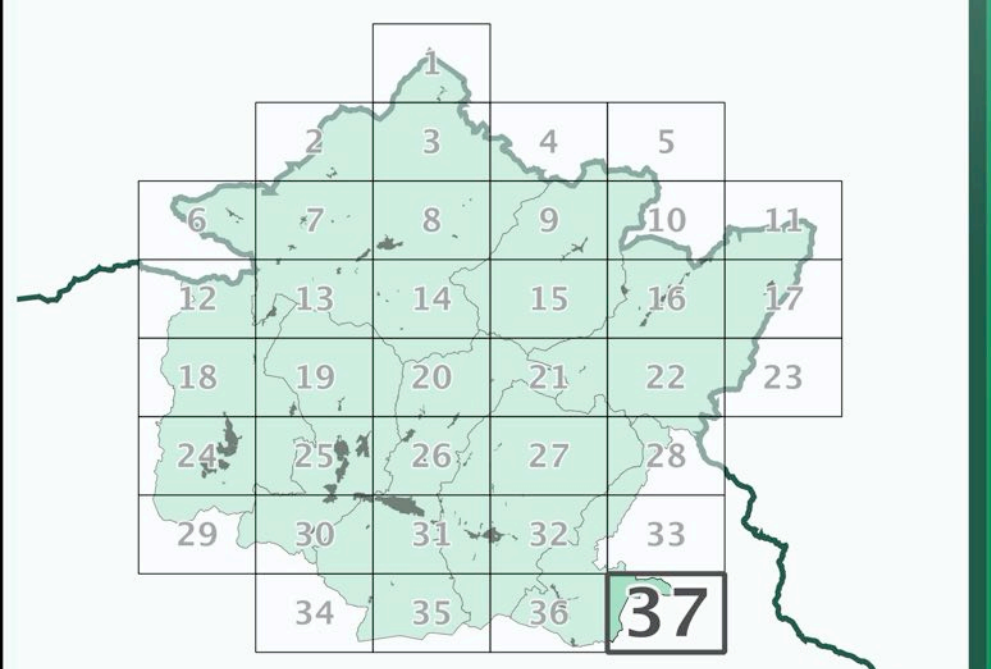

Data adozione: **09/2016**  
 Data di approvazione: **09/2016**

Comune di Barberino di Mugello - D.C. n. 14 del 26/03/2019  
 Comune di Borgo San Lorenzo - D.C. n. 14 del 26/03/2019  
 Comune di Dicomano - D.C. n. 17 del 26/03/2019  
 Comune di Firenzuela - D.C. n. 14 del 26/03/2019  
 Comune di Marradi - D.C. n. 13 del 26/03/2019  
 Comune di Palazzuolo sul Senio - D.C. n. 7 del 26/03/2019  
 Comune di Scarperia e San Piero - D.C. n. 17 del 26/03/2019  
 Comune di Vicchio - D.C. n. 14 del 26/03/2019

PISSA D'ARTO ADOZIONE:  
 Unione Montana dei Comuni del Mugello - D.G. n. 34 del 06/04/2019

- Legenda**
- Aree artificiali**
- Zone residenziali a tessuto continuo
  - Zone residenziali a tessuto discontinuo
  - Aree industriali
  - Reti stradali e ferroviarie
  - Impianto fotovoltaico
  - Impianti eolici
  - Impianto di fitodepurazione
  - Campeggi
  - Aree estrattive
  - Discariche
  - Cantieri
  - Depositi a cielo aperto
  - Cimiteri
  - Aree verdi urbane
  - Aree ricreative e sportive
- Aree agricole**
- Seminativi
  - Seminativi arborati
  - Serre
  - Vigneti
  - Frutteti
  - Arboricoltura da legno
  - Oliveti
  - Oliveto-vigneto
  - Prati
  - Orti
  - Vivai
- Aree naturali**
- Boschi di latifoglie
  - Formazioni ripariali
  - Pascoli
  - Arbusteti
  - Rocce nude
  - Aree con vegetazione rada
  - Pascoli arborati
  - Castagneti da frutto
  - Castagneti da frutto abbandonati
- Aree idriche**
- Corsi d'acqua
  - Specchi d'acqua

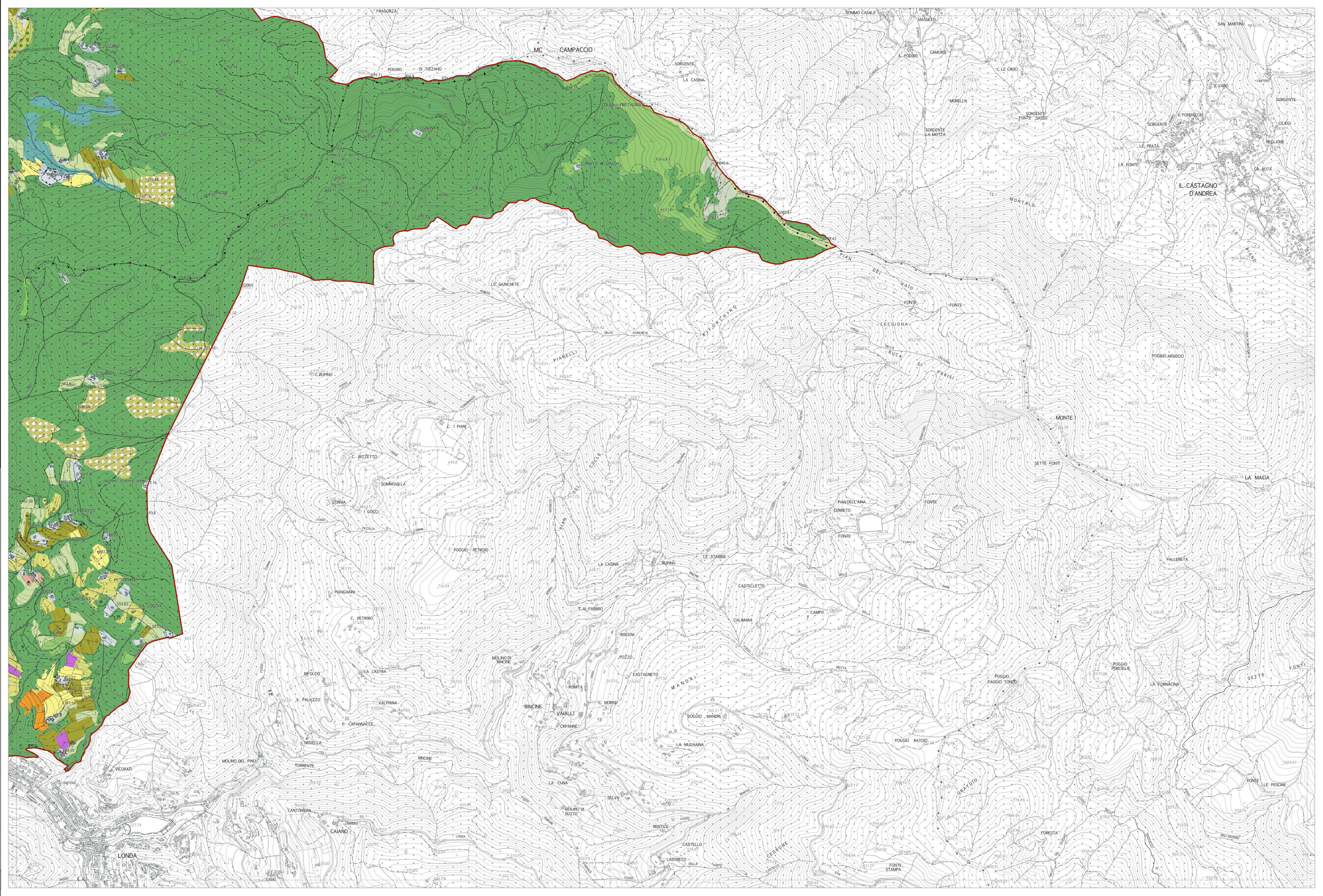

La base cartografica CTR in scala 1:10.000 aggiornata al 2016, è stata fornita all'UC dalla Città Metropolitana di Firenze nel Luglio 2020. Il dato rappresentato è in formato shape. La toponomastica visualizzata è fornita da Regione Toscana via servizio WMS.