



**PIANO STRUTTURALE INTERCOMUNALE  
MUGELLO**

**A. aspetti urbanistici, agroforestali, economici, archeologici,**

Elaborato: **QC.A13**

Scala: **1:10.000**

Data: **09/2020**

**USO DEL SUOLO AL 2016**

3	4	5
6	7	8
9	10	11
12	13	14
15	16	17
18	19	20
21	22	23
24	25	26
27	28	29
30	31	32
33	34	35
36	37	

Data adozione: 14/06/2019  
Data approvazione: 31/08/2020

**COMUNI DEL MUGELLO**

**Sindaco del Comune di Barberino di Mugello**  
Giuliana Montagnani

**Sindaco del Comune di Borgo San Lorenzo** fino a settembre 2019  
**Presidente dell'Unione Montana dei Comuni del Mugello**  
Piero Montagnani

**Sindaco del Comune di Dicomano**  
Stefano Passatore

**Sindaco del Comune di Fieszola**  
Claudio Scarpelli fino a maggio 2019  
Giampaolo Buti da maggio 2019

**Sindaco del Comune di Marradi**  
Tommaso Tiburzi

**Sindaco del Comune di Palazzuolo Sul Senio**  
Cristian Menghetti fino a maggio 2019  
Cian Pignatelli Montecchi da maggio 2019 e da settembre 2019

**Presidente dell'Unione Montana dei Comuni del Mugello**  
**Sindaco del Comune di Scarperia e San Piero**  
Federico Ignesti

**Sindaco del Comune di Vicchio**  
Roberto Lici fino a maggio 2019  
Filippo Carla Campa da maggio 2019

**UNIONE MONTANA DEI COMUNI DEL MUGELLO**  
Dirigente del servizio economia, ambiente, territorio e forestazione  
Vincenzo Muscareo  
Responsabile del procedimento  
Giuseppe Rosa

**UFFICIO UNICO DI PIANO**  
Alessandro Bertaccini (Comune di Barberino di Mugello)  
Romano Chiochi (Comune di Borgo San Lorenzo)  
Valter Bendoni (Comune di Dicomano)  
Paolo del Zanna fino a aprile 2020 Giulia Gianassi da aprile 2020 (Comune di Fieszola)  
Renato Rossi (Comune di Marradi)  
Rodolfo Albisani fino a ottobre 2019 Dante Albisani da ottobre 2019 (Comune di Scarperia e San Piero)  
Paolo Scalinzi da luglio 2018 (Comune di Palazzuolo sul Senio)  
Riccardo Sicri fino a giugno 2019 Sabrina Soltro da gennaio 2020 (Comune di Vicchio)

**PROFESSIONALITA' ESTERNE**  
Coordinamento generale  
Gianfranco Gorelli  
Aspetti urbanistici  
Gruppo di progetto  
Gianfranco Gorelli, Michela Chiti, Chiara Nostrato  
Collaboratori  
Alessio Taniguchi, Marina Visciano  
Aspetti paesaggistici  
Luciano Piazza  
PRAKAGG2000 studio associato - Antonella Valentini, Paola Venturi  
Aspetti socio economici  
Pin soc. cons. a r.l. servizi didattici e scientifici per l'Università di Firenze - Mauro Lombardi, Marika Macchi  
Aspetti archeologici  
Cristina Felici  
Aspetti forestali  
Sine Scatena  
Aspetti geologici e sismici  
GEO TECNO Consulenza e servizi geologici - Luciano Lazzeri, Nicola Sbiodri  
Aspetti idraulici  
Charmis Associati - Ingegneria Civile e Ambientale  
Renzo Chiarini, Alessandro Benini, Luigi Bigazzi  
Valutazione Ambientale Strategica  
SINERGIA srl Progettazione e consulenza ambientale - Luca Gardone, Ilana Scarzari, Alessandra Pacchini, Gaia Paggiotti  
Comunicazione e partecipazione  
Michela CNR, Maddalena Rossi  
Aspetti giuridico amministrativi  
Alpina Zuretti Casarini  
Aspetti energetici del territorio  
iBioNet srl - Alessandro Tirimanni, Claudio Fagarazzi, Federico Giussani, Marielena Irti  
Aspetti del sistema della mobilità  
TAGES COOP s.r.l. - Massimo Ferrini, Buffoni Andrea

**Vulnerabilità Sismica**  
S20 s1 - studio Emanuele Del Monte

**Publicazione S.I.T.**  
Linea Comune S.p.A.

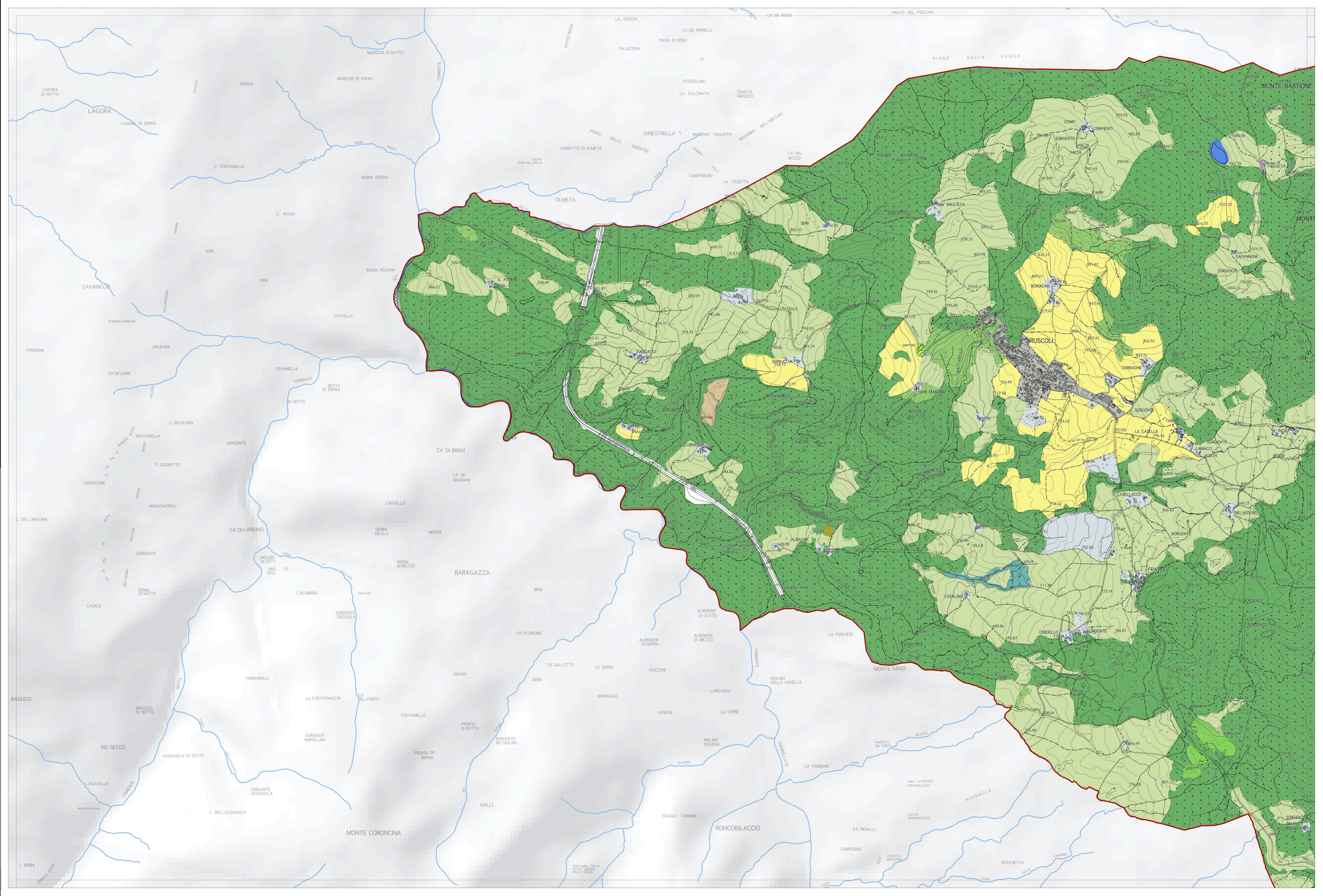

**Legenda**

**Aree artificiali**

- Zone residenziali a tessuto continuo
- Zone residenziali a tessuto discontinuo
- Aree industriali
- Reti stradali e ferroviarie
- Impianto fotovoltaico
- Impianti eolici
- Impianto di fitodepurazione
- Campeggi
- Aree estrattive
- Discariche
- Cantieri
- Depositi a cielo aperto
- Cimiteri
- Aree verdi urbane
- Aree ricreative e sportive

**Aree agricole**

- Seminativi
- Seminativi arborati
- Serre
- Vigneti
- Frutteti
- Arboricoltura da legno
- Oliveti
- Oliveto-vigneto
- Prati
- Orti
- Vivai

**Aree naturali**

- Boschi di latifoglie
- Formazioni ripariali
- Pascoli
- Arbusteti
- Rocce nude
- Aree con vegetazione rada
- Pascoli arborati
- Castagneti da frutto
- Castagneti da frutto abbandonati

**Aree idriche**

- Corsi d'acqua
- Specchi d'acqua

La base cartografica CTR in scala 1:10.000 aggiornata al 2016, è stata fornita all'UC dalla Città Metropolitana di Firenze nel Luglio 2020. Il dato rappresentato è in formato shape. La toponomastica visualizzata è fornita da Regione Toscana via servizio WMS.