

**PIANO STRUTTURALE INTERCOMUNALE  
MUGELLO**

**COMUNI DEL MUGELLO**

**Sindaco del Comune di Barberino di Mugello**  
Gianni Marzetti

**Sindaco del Comune di Borgo San Lorenzo** fino a settembre 2019  
**Presidente dell'Unione Montana dei Comuni del Mugello**  
Paolo del Zoppo

**Sindaco del Comune di Dicomano**  
Stefano Fassatore

**Sindaco del Comune di Frenzuela**  
Claudio Scarpelli fino a maggio 2019  
Giampaolo Buti da maggio 2019

**Sindaco del Comune di Marradi**  
Tommaso Tribiani

**Sindaco del Comune di Palazzuolo Sul Senio**  
Cristian Menghetti fino a maggio 2019  
Gian Piero della Montecchi da maggio 2019 e da settembre 2019

**Presidente dell'Unione Montana dei Comuni del Mugello**  
**Sindaco del Comune di Scarperia e San Piero**  
Federico Ignesti

**Sindaco del Comune di Vicchio**  
Roberto Lici fino a maggio 2019  
Filippo Carla Campa da maggio 2019

**UNIONE MONTANA DEI COMUNI DEL MUGELLO**  
**Dirigente del servizio economia, ambiente, territorio e forestazione**  
Vincenzo Muscareo

**Responsabile del procedimento**  
Giuseppe Rosa

**UFFICIO UNICO DI PIANO**  
Alessandro Bertaccini (Comune di Barberino del Mugello)  
Romano Chiochi (Comune di Borgo San Lorenzo)  
Valter Bendoni (Comune di Dicomano)  
Paolo del Zoppo fino a aprile 2020 Giulia Gianassi da aprile 2020  
(Comune di Frenzuela)  
Benato Rossi (Comune di Marradi)  
Rodolfo Albisani fino a ottobre 2019 Dante Albisani da ottobre 2019  
(Comune di Scarperia e San Piero)  
Rodolfo Albisani fino a luglio 2018 Paolo Scallini da luglio 2018  
(Comune di Palazzuolo sul Senio)  
Riccardo Sicci fino a giugno 2019 Sabrina Solito da gennaio 2020  
(Comune di Vicchio)

**PROFESSIONALITA' ESTERNE**

**Coordinamento generale**  
Gianfranco Gorelli

**Aspetti urbanistici**  
Gruppo di progetto  
Gianfranco Gorelli, Michela Chiti, Chiara Nostrato  
Collaboratori  
Alessio Tassinelli, Marina Visciano

**Aspetti paesaggistici**  
Luciano Piazza  
PAESAGGIO2000 studio associato - Antonella Valentini, Paola Ventura

**Aspetti socio economici**  
Fin. soc. cons. e i servizi didattici e scientifici per l'Università di Firenze - Mauro Lombardi, Marika Macchi

**Aspetti archeologici**  
Cristina Felici

**Aspetti forestali**  
Ginepro Scattoli

**Aspetti geologici e sismici**  
GEOEDCO Consulenza e servizi geologici -  
Luigi Lazzari, Nicola Sbotti

**Aspetti idraulici**  
Chiarini Associati - Ingegneria Civile e Ambientale  
Renzo Chiarini, Alessandro Berti, Luigi Bigazzi

**Valutazione Ambientale Strategica**  
SINERGIA srl Progettazione e consulenza ambientale -  
Luca Gardone, Ilaria Scattara, Alessandra Pacchini, Gaia Paggiotti

**Comunicazione e partecipazione**  
Michela Chiti, Maddalena Bossi

**Aspetti giuridico amministrativi**  
Agipinet Zanelli Quarantini

**Aspetti energetici del territorio**  
iSOnet srl - Alessandro Tirimanni, Claudio Fagarazzi,  
Federico Giassonari, Maddalena Irati

**Aspetti del sistema della mobilità**  
TAGES COOP s.r.l. - Massimo Ferruti, Buffoni Andrea

**Vulnerabilità Sismica**  
S20 srl - Emanuele Emanuele Del Monte

**Pubblicazione S.I.T.**  
Linea Comune S.p.A.

**A. aspetti urbanistici, agroforestali, economici, archeologici,**

Elaborato **QC.A14**

Scala: **1:10.000**

Data: **09/2020**

**ASSETTI AGROFORESTALI**

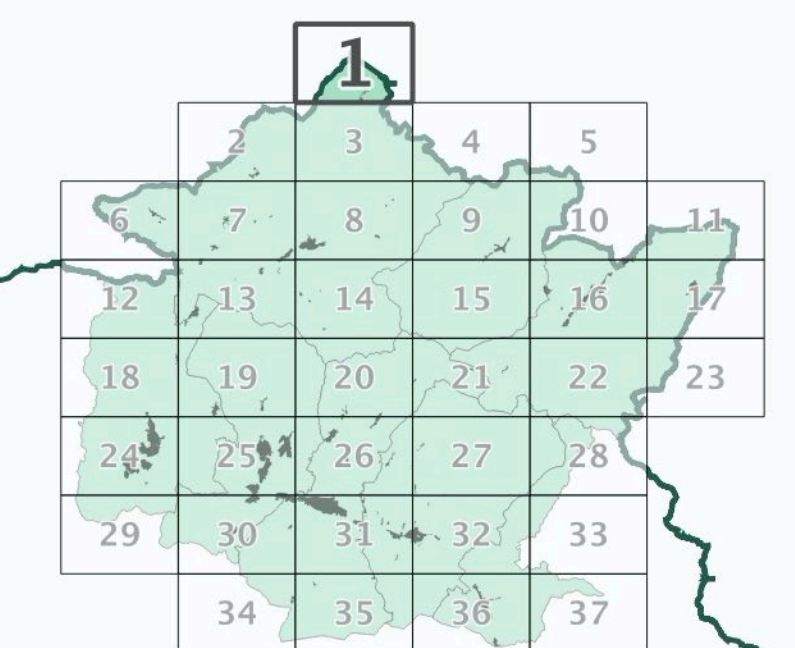

Data adozione: Comune di Barberino di Mugello - D.D.C. n. 14 del 25/02/2019  
Comune di Borgo San Lorenzo - D.D.C. n. 14 del 26/02/2019  
Comune di Dicomano - D.D.C. n. 11 del 26/02/2019  
Comune di Frenzuela - D.D.C. n. 16 del 06/03/2019  
Comune di Marradi - D.D.C. n. 11 del 26/02/2019  
Comune di Palazzuolo sul Senio - D.D.C. n. 14 del 26/02/2019  
Comune di Scarperia e San Piero - D.D.C. n. 11 del 26/02/2019  
Comune di Vicchio - D.D.C. n. 14 del 26/02/2019

Data di approvazione: PRESA D'ATTO ADOZIONE: L'Unione Montana dei Comuni del Mugello - D.G. n. 34 del 08/02/2019

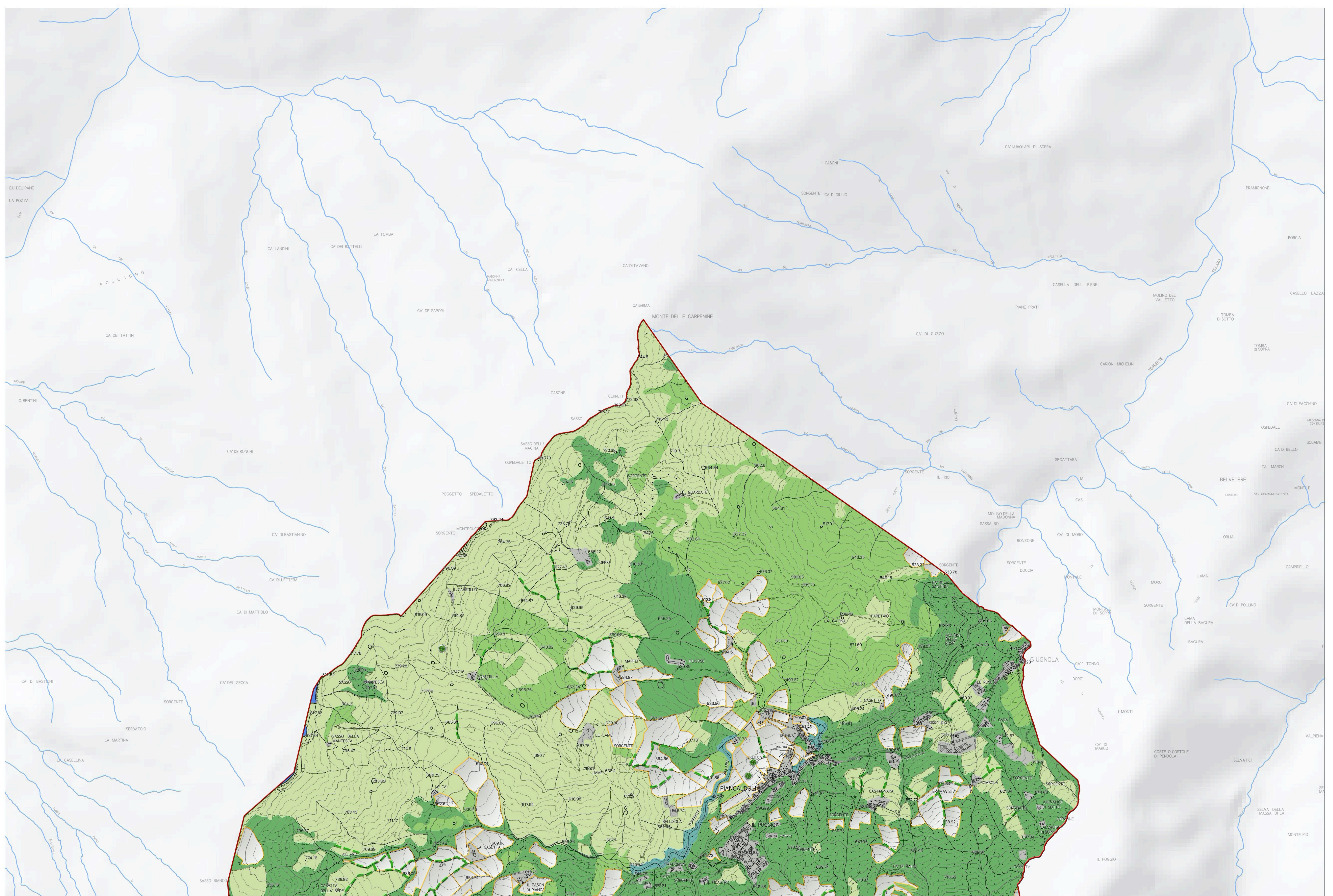

**Legenda**

- Individui arborei isolati in contesto agropastorale
- Formazioni lineari arboree-arbustive che definiscono il mosaico agropastorale
- Presenza di sistemazioni agrarie storiche
- Agromosaico
- Aree artificiali
- Superfici boscate
- Formazioni ripariali
- Superfici arbustive
- Pascoli e pascoli arborati
- Aree con vegetazione rada
- Corsi e specchi d'acqua

La base cartografica CTR in scala 1:10.000 aggiornata al 2016, è stata fornita all'UC dalla Città Metropolitana di Firenze nel Luglio 2020. Il dato rappresentato è in formato shape. La toponomastica visualizzata è fornita da Regione Toscana via servizio WMS.