

**PIANO STRUTTURALE INTERCOMUNALE
MUGELLO**

A. aspetti urbanistici, agroforestali, economici, archeologici,

Elaborato: **QC.A14**

Scala: **1:10.000**
Data: **09/2020**

ASSETTI AGROFORESTALI

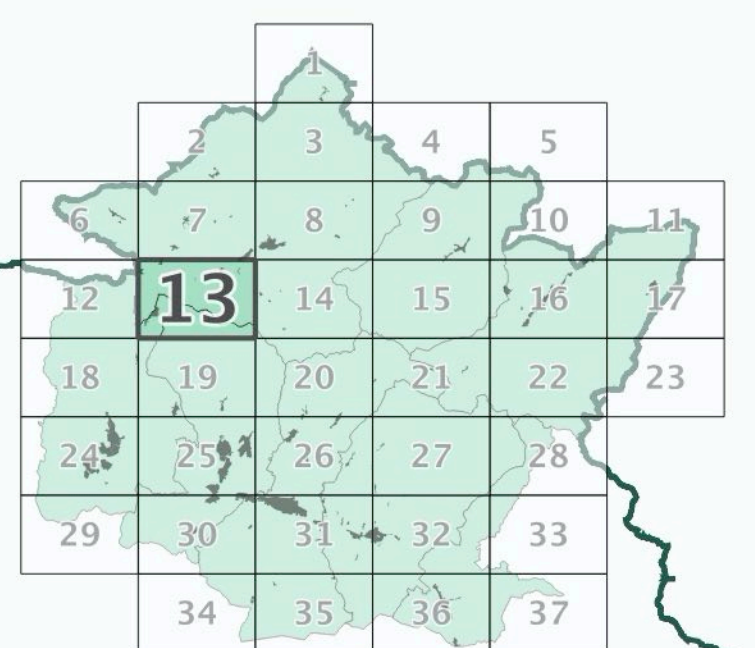

COMUNI DEL MUGELLO
Sindaco del Comune di Barberino di Mugello
Sindaco del Comune di Borgo San Lorenzo fino a settembre 2019
Presidente dell'Unione Montana dei Comuni del Mugello
Sindaco del Comune di Dicomano
Sindaco del Comune di Firenzezola
Presidente dell'Unione Montana dei Comuni del Mugello
Sindaco del Comune di Marradi
Sindaco del Comune di Palazzuolo sul Senio
Presidente dell'Unione Montana dei Comuni del Mugello
Sindaco del Comune di Scarperia e San Piero
Sindaco del Comune di Vicchio

UNIONE MONTANA DEI COMUNI DEL MUGELLO
Dirigente del servizio economia, ambiente, territorio e forestazione
Responsabile del procedimento

UFFICIO UNICO DI PIANO
Alessandro Bertaccini (Comune di Barberino del Mugello)
Romano Chiochi (Comune di Borgo San Lorenzo)
Valter Bendini (Comune di Dicomano)
Paolo del Zaino fino a aprile 2020 Giulia Giansanti da aprile 2020
Comune di Firenzezola
Renato Rossi (Comune di Marradi)
Rodolfo Albisani fino a ottobre 2019 Dante Albisani da ottobre 2019
Comune di Scarperia e San Piero
Rodolfo Albisani fino a luglio 2018 Paolo Scalinzi da luglio 2018
(Comune di Palazzuolo sul Senio)
Riccardo Storti fino a giugno 2019 Sabrina Solitto da gennaio 2020
(Comune di Vicchio)

PROFESSIONALITA' ESTERNE
Coordinamento generale
Aspetti urbanistici
Aspetti paesaggistici
Aspetti socio economici
Aspetti archeologici
Aspetti forestali
Aspetti geologici e simili
Aspetti idraulici
Valutazione Ambientale Strategica
Comunicazione e partecipazione
Aspetti giuridico amministrativi
Aspetti energetici del territorio
Aspetti del sistema della mobilità
Vulnerabilità Sismica
Pubblicazione S.I.T.

Data adozione: **14/06/2020**
Data di approvazione:

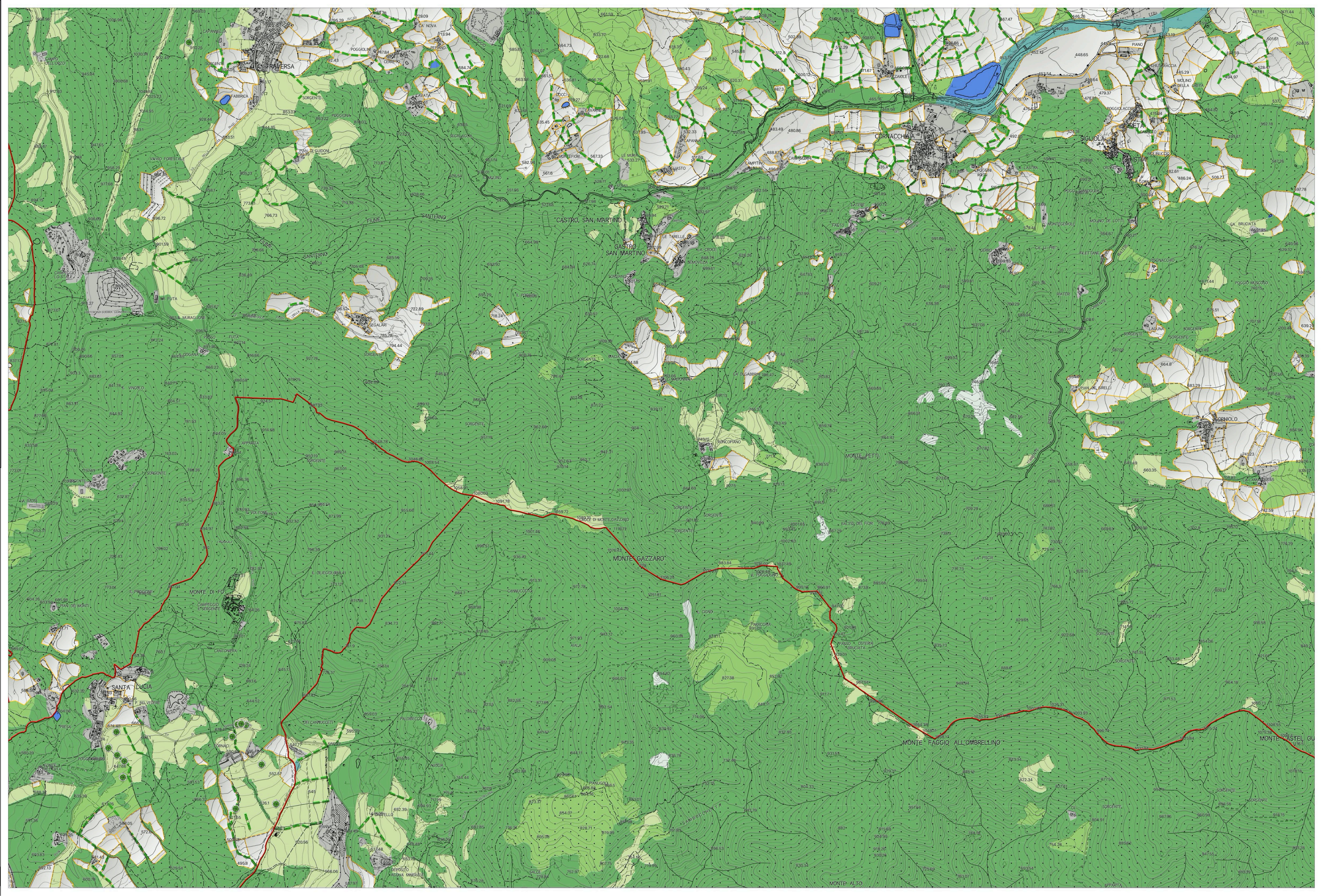

Legenda

- Individui arborei isolati in contesto agropastorale
- Formazioni lineari arboree-arbustive che definiscono il mosaico agropastorale
- Presenza di sistemazioni agrarie storiche
- Agromosaico
- Aree artificiali
- Superfici boscate
- Formazioni ripariali
- Superfici arbustive
- Pascoli e pascoli arborati
- Aree con vegetazione rada
- Corsi e specchi d'acqua

La base cartografica CTR in scala 1:10.000 aggiornata al 2016, è stata fornita all'UC dalla Città Metropolitana di Firenze nel Luglio 2020. Il dato rappresentato è in formato shape. La toponomastica visualizzata è fornita da Regione Toscana via servizio WMS.