

**COMUNI DEL MUGELLO**  
 Sindaco del Comune di Barberino di Mugello  
 Gianmario Magagnoli  
 Sindaco del Comune di Borgo San Lorenzo fino a settembre 2019  
 Presidente dell'Unione Montana dei Comuni del Mugello  
 Stefano Passatore  
 Sindaco del Comune di Dicomano  
 Stefano Passatore  
 Sindaco del Comune di Firenzuola  
 Claudio Scarpelli fino a maggio 2019  
 Giampaolo Buti da maggio 2019  
 Sindaco del Comune di Marradi  
 Roberto Turchetti  
 Sindaco del Comune di Palazzo sul Senio  
 Cristian Menghetti fino a maggio 2019  
 Carlo Pignatelli fino a settembre 2019  
 Presidente dell'Unione Montana dei Comuni del Mugello  
 Presidente dell'Unione Montana dei Comuni del Mugello  
 Sindaco del Comune di Scarperia e San Piero  
 Federico Ignesti  
 Sindaco del Comune di Vicchio  
 Roberto Lotti fino a maggio 2019  
 Filippo Carla Campa da maggio 2019

**UNIONE MONTANA DEI COMUNI DEL MUGELLO**  
 Dirigente del servizio economia, ambiente, territorio e forestazione  
 Vincenzo Messori  
 Responsabile del procedimento  
 Giuseppe Rosa

**UFFICIO UNICO DI PIANO**  
 Alessandro Bertaccini (Comune di Barberino del Mugello)  
 Romano Chiochi (Comune di Borgo San Lorenzo)  
 Walter Bendini (Comune di Dicomano)  
 Paolo del Zanna fino a aprile 2020 Giulia Giannasi da aprile 2020  
 (Comune di Firenzuola)  
 Renato Rossi (Comune di Marradi)  
 Rodolfo Albisani fino a ottobre 2019 Dante Albisani da ottobre 2019  
 (Comune di Scarperia e San Piero) Paolo Scalinì da luglio 2018  
 (Comune di Palazzo sul Senio) Riccardo Storti fino a giugno 2019 Sabrina Solitto da gennaio 2020  
 (Comune di Vicchio)

**PROFESSIONALITA' ESTERNE**  
 Coordinamento generale  
 Gianfranco Govelli  
 Aspetti urbanistici  
 Gruppo di progetto  
 Gianfranco Govelli, Michela Chiti, Chiara Nostrato  
 Collaboratori  
 Alessio Tavagnelli, Maria Visciano  
 Aspetti paesaggistici  
 Luciano Piazza  
 WAREX/AGRO2020 studio associato - Antonella Valentini, Paola Venturi  
 Aspetti socio economici  
 Piv soc. cons. a r.l. servizi didattici e scientifici per  
 l'Università di Firenze - Mauro Lombardi, Marika Macchi  
 Aspetti archeologici  
 Cristina Felici  
 Aspetti forestali  
 Gino Costantini  
 Aspetti geologici e sismici  
 GEOTECHNO Consulenza e servizi geologici -  
 Luciano Lazzeri, Nicola Sbolito  
 Aspetti idraulici  
 Chiarini Associati - Ingegneria Civile e Ambientale  
 Rocco Chiarini, Alessandro Berti, Luigi Bigazzi  
 Valutazione Ambientale Strategica  
 SENERGIA srls Progettazione e consulenza ambientale -  
 Luca Gardone, Ilana Scatara, Alessandra Pacciani, Gaia Paggiotti  
 Comunicazione e partecipazione  
 Michela Chiti, Maddalena Bossi  
 Aspetti giuridico amministrativi  
 Agnese Zanoni Quarantini  
 Aspetti energetici del territorio  
 iboNet srl - Alessandro Tirrimanzi, Claudio Fagarazzi,  
 Federico Ciaronini, Marielena Ianni  
 Aspetti del sistema della mobilità  
 TIGES COOP s.r.l. - Massimo Ferrini, Buffoni Andrea  
 Vulnerabilità Sismica  
 S2S srl - Roberto Emanuele Del Monte  
 Pubblicazione S.I.T.  
 Linea Comune S.p.A.

A. aspetti urbanistici, agroforestali, economici, archeologici,

Elaborato **QC.A14** Scala: **1:10.000**  
 Data: **09/2020**

**ASSETTI AGROFORESTALI**

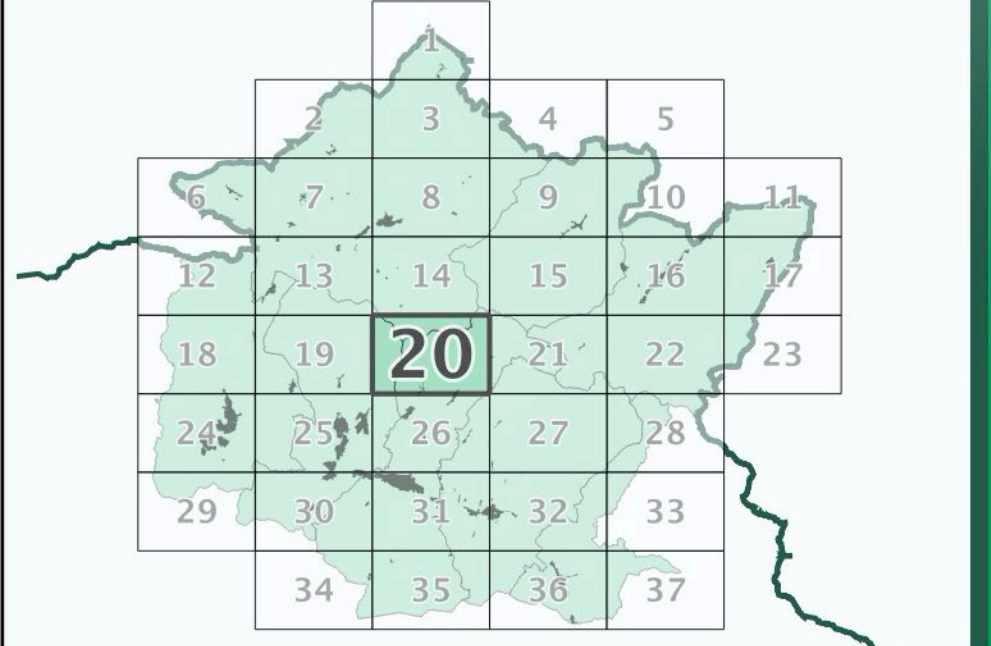

Data adozione: Comune di Barberino di Mugello - D.D.C. n. 14 del 26/02/2019  
 Comune di Borgo San Lorenzo - D.D.C. n. 14 del 26/02/2019  
 Comune di Dicomano - D.D.C. n. 11 del 26/02/2019  
 Comune di Firenzuola - D.D.C. n. 14 del 26/02/2019  
 Comune di Marradi - D.D.C. n. 11 del 26/02/2019  
 Comune di Palazzo sul Senio - D.D.C. n. 14 del 26/02/2019  
 Comune di Scarperia e San Piero - D.D.C. n. 11 del 26/02/2019  
 Comune di Vicchio - D.D.C. n. 14 del 26/02/2019

Data di approvazione:

PRIMA DATA ADOTTIONE: Unione Montana dei Comuni del Mugello - D.G. n. 34 del 08/03/2019

- Legenda**
- Individui arborei isolati in contesto agropastorale
  - Formazioni lineari arboree-arbustive che definiscono il mosaico agropastorale
  - Presenza di sistemazioni agrarie storiche
  - Agromosaico
  - Aree artificiali
  - Superfici boscate
  - Formazioni ripariali
  - Superfici arbustive
  - Pascoli e pascoli arborati
  - Aree con vegetazione rada
  - Corsi e specchi d'acqua

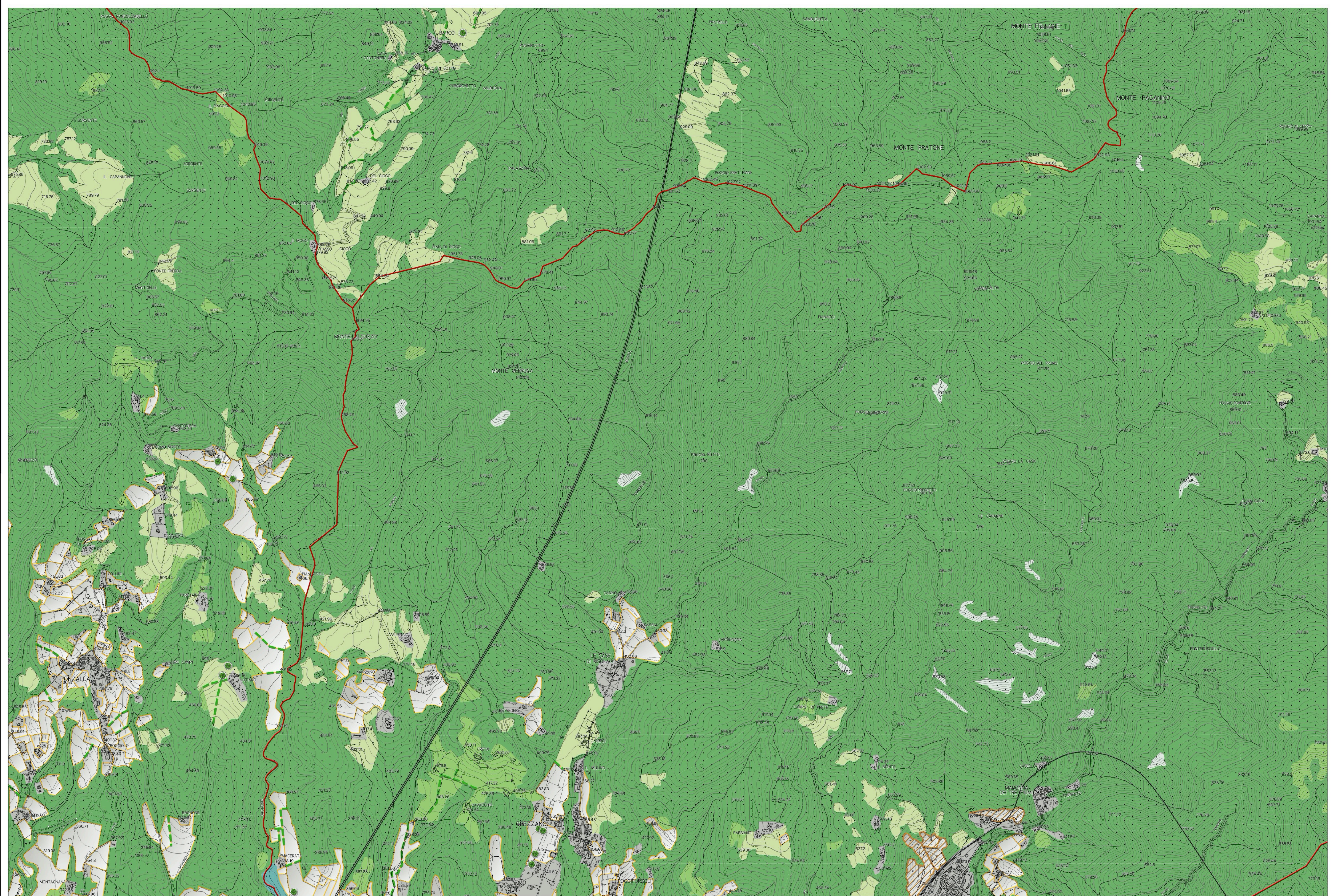

La base cartografica CTR in scala 1:10.000 aggiornata al 2016, è stata fornita all'UC dalla Città Metropolitana di Firenze nel Luglio 2020. Il dato rappresentato è in formato shape. La toponomastica visualizzata è fornita da Regione Toscana via servizio WMS.