

**COMUNI DEL MUGELLO**  
**Sindaco del Comune di Barberino di Mugello**  
 Gianmario Magagnoli  
**Sindaco del Comune di Borgo San Lorenzo** fino a settembre 2019  
 Presidente dell'Unione Montana dei Comuni del Mugello  
 Paolo del Zanno  
**Sindaco del Comune di Dicomano**  
 Stefano Passatore  
**Sindaco del Comune di Firenze**  
 Claudio Scarpioli fino a maggio 2019  
 Giampaolo Buti da maggio 2019  
**Sindaco del Comune di Marradi**  
 Roberto Tosi  
**Sindaco del Comune di Palazzuolo Sul Senio**  
 Cristian Menghetti fino a maggio 2019  
 Gian Piero Biondini da maggio 2019 e da settembre 2019  
**Presidente dell'Unione Montana dei Comuni del Mugello**  
 Paolo del Zanno fino a aprile 2020 Giulia Gianussi da aprile 2020  
**Sindaco del Comune di Scarperia e San Piero**  
 Federico Ignesti  
**Sindaco del Comune di Vicchio**  
 Roberto Lotti fino a maggio 2019  
 Filippo Carla Campa da maggio 2019

**UNIONE MONTANA DEI COMUNI DEL MUGELLO**  
 Dirigente del servizio economia, ambiente, territorio e forestazione  
 Vincenzo Muscareo  
 Responsabile del procedimento  
 Giuseppe Rosa

**UFFICIO UNICO DI PIANO**  
 Alessandro Bertacconi (Comune di Barberino del Mugello)  
 Romano Chiochi (Comune di Borgo San Lorenzo)  
 Valter Bendoni (Comune di Dicomano)  
 Paolo del Zanno fino a aprile 2020 Giulia Gianussi da aprile 2020  
 (Comune di Firenze)  
 Renato Rossi (Comune di Marradi)  
 Rodolfo Albisani fino a ottobre 2019 Daniele Albisani da ottobre 2019  
 (Comune di Palazzuolo sul Senio)  
 (Comune di Scarperia e San Piero) Paolo Scalini da luglio 2018  
 (Comune di Palazzuolo sul Senio) Sabrina Solitto da gennaio 2020  
 (Comune di Vicchio)

**PROFESSIONALITA' ESTERNE**  
 Coordinamento generale  
 Gianfranco Gorelli  
**Aspetti urbanistici**  
 Gruppo di progetto  
 Gianfranco Gorelli, Michela Chiti, Chiara Nostrato  
 Collaboratori  
 Alessio Tavagnelli, Marina Visciano  
**Aspetti paesaggistici**  
 Luciano Piazza  
**Aspetti socio economici**  
 Fin. soc. cons. e i.r. servizi didattici e scientifici per  
 l'Università di Firenze - Mauro Lombardi, Marika Macchi  
**Aspetti archeologici**  
 Cristina Felici  
**Aspetti forestali**  
 Gianfranco Gorelli  
**Aspetti geologici e sismici**  
 GIOTTECHNO Consulenza e servizi geologici -  
 Luciano Lazzeri, Nicola Sblozi  
**Aspetti idraulici**  
 Chiamata Associati - Ingegneria Civile e Ambientale  
 Irene Chiamata, Alessandro Berti, Lugi Bigazzi  
**Valutazione Ambientale Strategica**  
 SENERGIA srls Progettazione e consulenza ambientale -  
 Luca Gardone, Ilana Scattara, Alessandra Pacchini, Gaia Pagnetti  
**Comunicazione e partecipazione**  
 Michela Chiti, Maddalena Bossi  
**Aspetti giuridico amministrativi**  
 Agopline Zanoli Guarnieri  
**Aspetti energetici del territorio**  
 IsoNet srl - Alessandro Tirimanzi, Claudio Fagarazzi,  
 Federico Giacomini, Marielena Ianni  
**Aspetti del sistema della mobilità**  
 TAGES COOP s.r.l. - Massimo Ferrini, Buffoni Andrea  
**Vulnerabilità Sismica**  
 S2S srl - Roberto Emanuele Del Monte  
**Pubblicazione S.I.T.**  
 Linea Comune S.p.A.

**A. aspetti urbanistici, agroforestali, economici, archeologici,**

Elaborato **QC.A14**  
 Scala: **1:10.000**  
 Data: **09/2020**

**ASSETTI AGROFORESTALI**

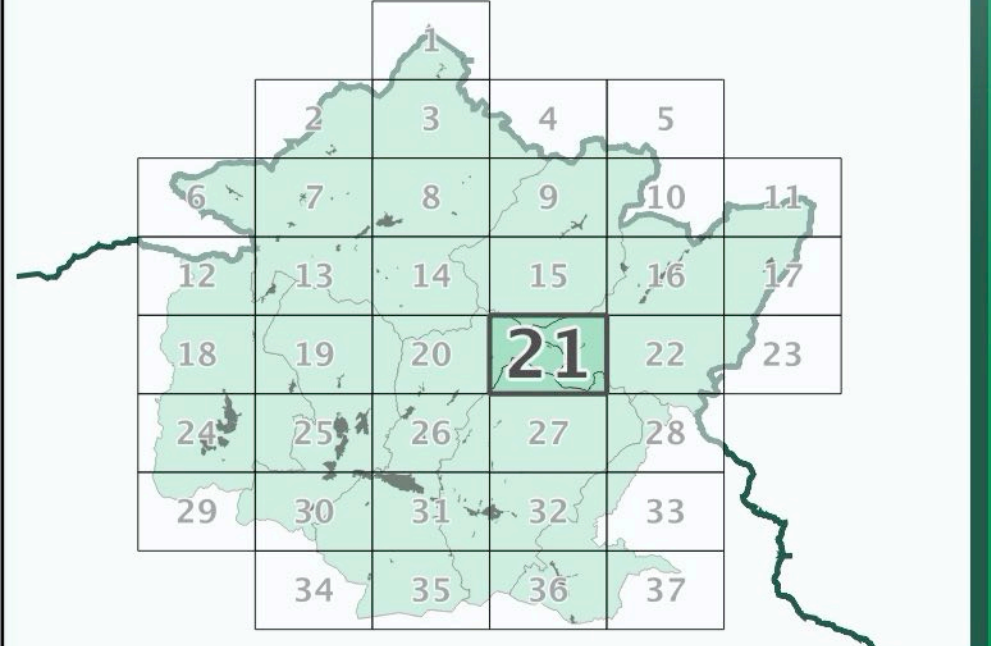

Data adozione: **Comune di Barberino di Mugello - D.D.C. n. 14 del 26/02/2019**  
**Comune di Borgo San Lorenzo - D.D.C. n. 14 del 26/02/2019**  
**Comune di Dicomano - D.D.C. n. 11 del 26/02/2019**  
**Comune di Firenze - D.D.C. n. 14 del 26/02/2019**  
**Comune di Marradi - D.D.C. n. 11 del 26/02/2019**  
**Comune di Palazzuolo sul Senio - D.D.C. n. 14 del 26/02/2019**  
**Comune di Scarperia e San Piero - D.D.C. n. 11 del 26/02/2019**  
**Comune di Vicchio - D.D.C. n. 14 del 26/02/2019**  
 PRIMA DATA ADOTTAZIONE:  
 Unione Montana dei Comuni del Mugello - D.D.C. n. 14 del 08/02/2019

Data di approvazione:

- Legenda**
- Individui arborei isolati in contesto agropastorale
  - Formazioni lineari arboree-arbustive che definiscono il mosaico agropastorale
  - ▭ Presenza di sistemazioni agrarie storiche
  - ▭ Agromosaico
  - Aree artificiali
  - Superfici boscate
  - Formazioni ripariali
  - Superfici arbustive
  - Pascoli e pascoli arborati
  - Aree con vegetazione rada
  - Corsi e specchi d'acqua

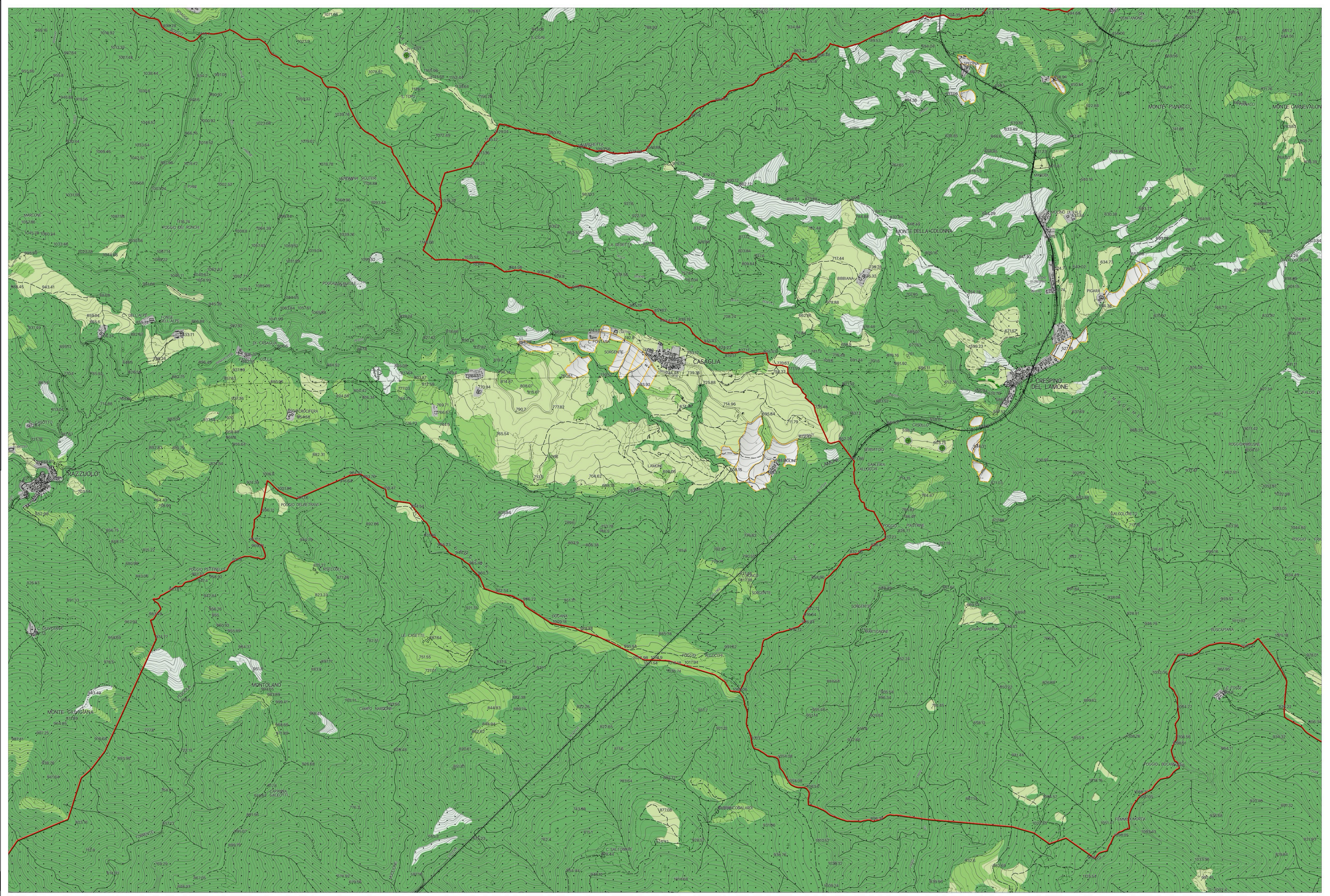

La base cartografica CTR in scala 1:10.000 aggiornata al 2016, è stata fornita all'UC dalla Città Metropolitana di Firenze nel Luglio 2020. Il dato rappresentato è in formato shape. La toponomastica visualizzata è fornita da Regione Toscana via servizio WMS.