

COMUNI DEL MUGELLO
 Sindacato del Comune di Barberino di Mugello
 Sindacato del Comune di Borgo San Lorenzo fino a settembre 2019
 Sindaco del Comune di Borgo San Lorenzo fino a settembre 2019
 Presidente dell'Unione Montana dei Comuni del Mugello
 Sindaco del Comune di Dicomano
 Sindaco del Comune di Firenze
 Sindaco del Comune di Marradi
 Sindaco del Comune di Palazzuolo Sul Senio
 Sindaco del Comune di Vinci
 Sindaco del Comune di Scarpella e San Piero
 Sindaco del Comune di Vicchio

UNIONE MONTANA DEI COMUNI DEL MUGELLO
 Dirigente del servizio economia, ambiente, territorio e forestazione
 Responsabile del procedimento

UFFICIO UNICO DI PIANO
 Alessandro Bertacchi (Comune di Barberino del Mugello)
 Romano Chiochi (Comune di Borgo San Lorenzo)
 Walter Bendini (Comune di Dicomano)
 Paolo del Zaino fino a aprile 2020 Giulia Gianassi da aprile 2020 (Comune di Firenze)
 Renato Rossi (Comune di Marradi)
 Rodolfo Albisani fino a ottobre 2019 Daniele Albisani da ottobre 2019 (Comune di Scarpella e San Piero)
 Rodolfo Albisani fino a luglio 2018 Paolo Scalinari da luglio 2018 (Comune di Palazzuolo sul Senio)
 Riccardo Storti fino a giugno 2019 Sabrina Solitto da gennaio 2020 (Comune di Vicchio)

PROFESSIONALITA' ESTERNE
 Coordinamento generale
 Aspetti urbanistici
 Aspetti paesaggistici
 Aspetti socio economici
 Aspetti archeologici
 Aspetti forestali
 Aspetti geologici e sismici
 Aspetti idraulici
 Valutazione Ambientale Strategica
 Comunicazione e partecipazione
 Aspetti giuridico amministrativi
 Aspetti energetici del territorio
 Aspetti del sistema della mobilità
 Vulnerabilità Sismica
 Pubblicazione S.I.T.

A. aspetti urbanistici, agroforestali, economici, archeologici,

Elaborato: **QC.A14**
 Scala: **1:10.000**
 Data: **09/2020**

ASSETTI AGROFORESTALI

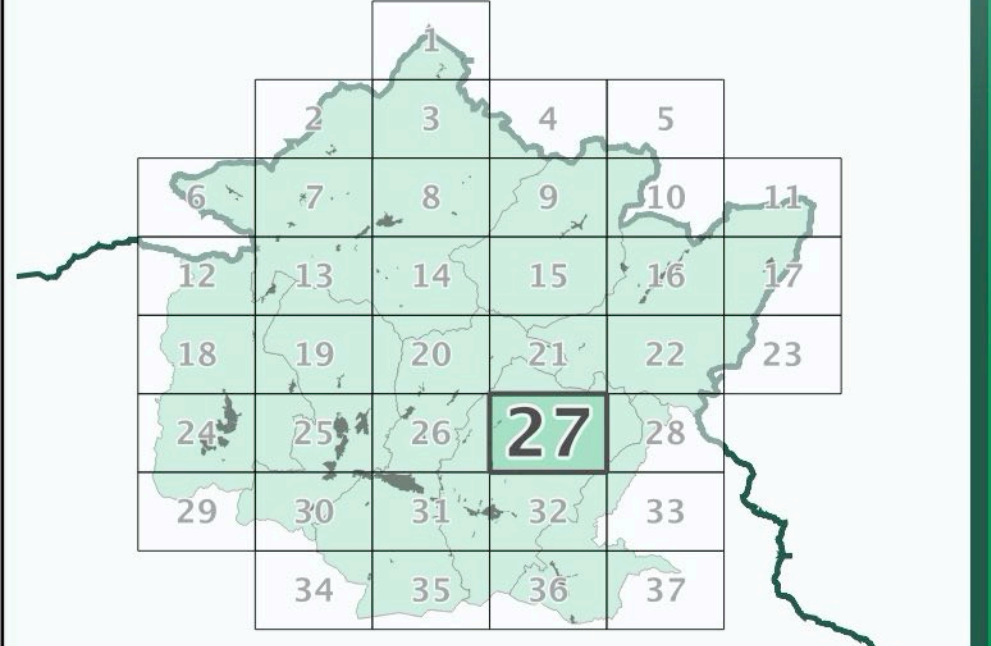

Data adozione: ...
 Data di approvazione: ...

- Legenda**
- Individui arborei isolati in contesto agropastorale
 - Formazioni lineari arboree-arbustive che definiscono il mosaico agropastorale
 - Presenza di sistemazioni agrarie storiche
 - Agromosaico
 - Aree artificiali
 - Superfici boscate
 - Formazioni ripariali
 - Superfici arbustive
 - Pascoli e pascoli arborati
 - Aree con vegetazione rada
 - Corsi e specchi d'acqua

