

COMUNI DEL MUGELLO

Sindaco del Comune di Barberino di Mugello
Gianni Montalbani

Sindaco del Comune di Borgo San Lorenzo fino a settembre 2019
Presidente dell'Unione Montana dei Comuni del Mugello
Roberto Cecchi

Sindaco del Comune di Dicomano
Stefano Passatore

Sindaco del Comune di Firenzuola
Claudio Scarpelli fino a maggio 2019
Giampaolo Buti da maggio 2019

Sindaco del Comune di Marradi
Roberto Cecchi

Sindaco del Comune di Palazzone sul Senio
Cristian Menghetti fino a maggio 2019
Claudio Cecchi fino a maggio 2019
Presidente dell'Unione Montana dei Comuni del Mugello

Sindaco del Comune di Scarpeta e San Piero
Federico Ignesti

Sindaco del Comune di Vicchio
Roberto Cecchi fino a maggio 2019
Filippo Carla Campa da maggio 2019

UNIONE MONTANA DEI COMUNI DEL MUGELLO
Dirigente del servizio economia, ambiente, territorio e forestazione
Francesco Muscarello

Responsabile del procedimento
Giuseppe Rosa

UFFICIO UNICO DI PIANO
Alessandro Bertaccini (Comune di Barberino del Mugello)
Romano Chiochi (Comune di Borgo San Lorenzo)
Valter Bendoni (Comune di Dicomano)
Paolo del Zanna fino a aprile 2020 Giulia Giannasi da aprile 2020
(Comune di Firenzuola)
Renato Rossi (Comune di Marradi)
Rodolfo Albisani fino a ottobre 2019 Dante Albisani da ottobre 2019
(Comune di Scarpeta e San Piero) Paolo Scalinì da luglio 2018
(Comune di Palazzone sul Senio) Riccardo Storti fino a giugno 2019 Sabrina Solitto da gennaio 2020
(Comune di Vicchio)

PROFESSIONALITA' ESTERNE

Coordinamento generale
Gianfranco Gorelli

Aspetti urbanistici
Gruppo di progetto
Gianfranco Gorelli, Michela Chiti, Chiara Nostrato
Collaboratori
Alessio Tavagnelli, Marina Visciano

Aspetti paesaggistici
Luciano Piazza
MASSAGGI/2000 studio associato - Antonella Valentini, Paola Venturi

Aspetti socio economici
Pis soc. cons. a r.l. servizi didattici e scientifici per l'Università di Firenze - Mauro Lombardi, Marika Macchi

Aspetti archeologici
Cristina Felici

Aspetti forestali
Sineo Scatena

Aspetti geologici e sismici
GEOGENCO Consulenza e servizi geologici - Luciano Lazzeri, Nicola Sbotoi

Aspetti idraulici
Chiarina Associati - Ingegneria Civile e Ambientale
Renzo Chiarini, Alessandro Berti, Luigi Bigazzi

Valutazione Ambientale Strategica
SINERGIA iris Progettazione e consulenza ambientale - Luca Gardone, Ilana Scattari, Alessandra Pacciani, Gaia Paggiotti

Comunicazione e partecipazione
Michela CML, Maddalena Bossi

Aspetti giuridico amministrativi
Agnese Zanoli Giannarini

Aspetti energetici del territorio
iGeoNet srl - Alessandro Tirrimanzi, Claudio Fagarazzi, Federico Giacomoni, Marielena Ianni

Aspetti del sistema della mobilità
TAGES COOP s.r.l. - Massimo Ferreri, Buffoni Andrea

Vulnerabilità Sismica
SIS s.r.l. - Roberto Sennarouf Del Monte

Pubblicazione S.I.T.
Linea Comune S.p.A.

A. aspetti urbanistici, agroforestali, economici, archeologici,

Elaborato

QC.A14

Scala: **1:10.000**

Data: **09/2020**

ASSETTI AGROFORESTALI

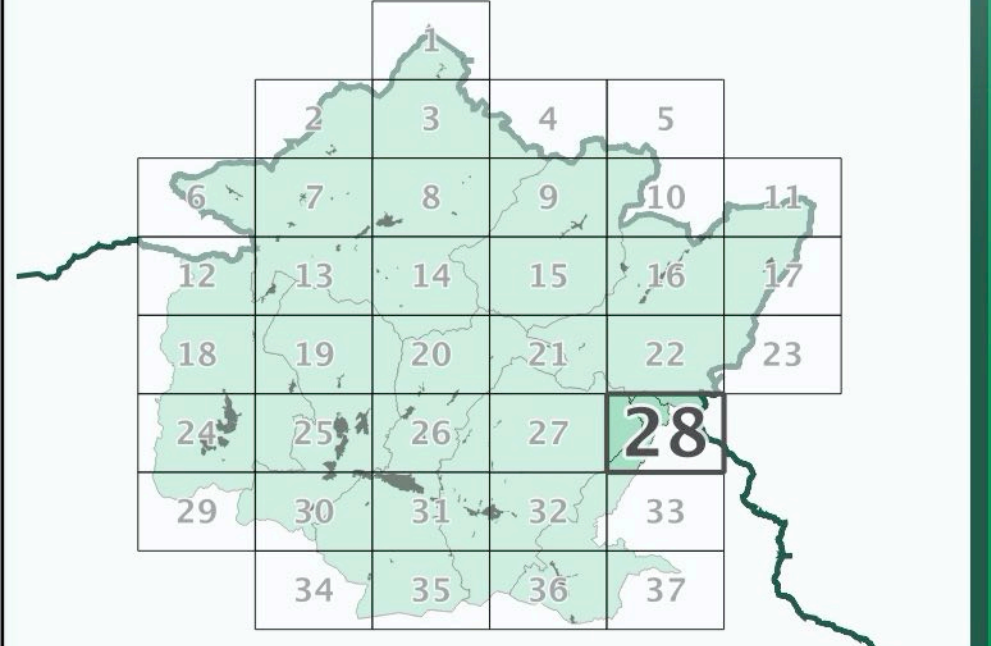

Data adozione: Comune di Barberino di Mugello - D.D.C. n. 14 del 26/02/2019
Comune di Borgo San Lorenzo - D.D.C. n. 14 del 26/02/2019
Comune di Dicomano - D.D.C. n. 11 del 26/02/2019
Comune di Firenzuola - D.D.C. n. 14 del 06/03/2019
Comune di Marradi - D.D.C. n. 11 del 26/02/2019
Comune di Palazzone sul Senio - D.D.C. n. 14 del 26/02/2019
Comune di Scarpeta e San Piero - D.D.C. n. 11 del 26/02/2019
Comune di Vicchio - D.D.C. n. 14 del 26/02/2019

Data di approvazione: PRESA D'ATTO ADOZIONE: Giunta Montana dei Comuni del Mugello - D.G. n. 34 del 08/03/2019

- Legenda**
- Individui arborei isolati in contesto agropastorale
 - Formazioni lineari arboree-arbustive che definiscono il mosaico agropastorale
 - Presenza di sistemazioni agrarie storiche
 - Agromosaico
 - Aree artificiali
 - Superfici boscate
 - Formazioni ripariali
 - Superfici arbustive
 - Pascoli e pascoli arborati
 - Aree con vegetazione rada
 - Corsi e specchi d'acqua

