

COMUNI DEL MUGELLO
 Sindacato del Comune di Barberino di Mugello
 Sindacato del Comune di Borgo San Lorenzo fino a settembre 2019
 Presidente dell'Unione Montana dei Comuni del Mugello
 Sindaco del Comune di Dicomano
 Stefano Fassatore
 Sindaco del Comune di Firenzuola
 Claudio Scarpelli fino a maggio 2019
 Giampaolo Buti da maggio 2019
 Sindaco del Comune di Marradi
 Roberto Tiberti
 Sindaco del Comune di Palazzuolo Sul Senio
 Cristina Menghetti fino a maggio 2019
 Gian Piero Biondini da maggio 2019 e da settembre 2019
 Presidente dell'Unione Montana dei Comuni del Mugello
 Sindaco del Comune di Scarperia e San Piero
 Federico Ignesti
 Sindaco del Comune di Vicchio
 Roberto Cox fino a maggio 2019
 Filippo Carla Campa da maggio 2019

UNIONE MONTANA DEI COMUNI DEL MUGELLO
 Dirigente del servizio economia, ambiente, territorio e forestazione
 Alessandro Misicari
 Responsabile del procedimento
 Giuseppe Rosa

UFFICIO UNICO DI PIANO
 Alessandro Bertaccini (Comune di Barberino del Mugello)
 Romano Chiochi (Comune di Borgo San Lorenzo)
 Valter Bendini (Comune di Dicomano)
 Paolo del Zanna fino a aprile 2020 Giulia Giannucci da aprile 2020
 (Comune di Firenzuola)
 Renato Rossi (Comune di Marradi)
 Rodolfo Albisani fino a ottobre 2019 Dante Albisani da ottobre 2019
 (Comune di Scarperia e San Piero) Paolo Scalinzi da luglio 2018
 (Comune di Palazzuolo sul Senio) Riccardo Storti fino a giugno 2019 Sabrina Solitto da gennaio 2020
 (Comune di Vicchio)

PROFESSIONALITA' ESTERNE
 Coordinamento generale
 Gianfranco Gorelli
 Aspetti urbanistici
 Gruppo di progetto
 Gianfranco Gorelli, Michela Chiti, Chiara Nostrato
 Collaboratori
 Alessio Tavagnelli, Marina Visciano
 Aspetti paesaggistici
 Luciano Piazza
 Aspetti socio economici
 Piu soc. cons. e i.l. servizi didattici e scientifici per
 l'Università di Firenze - Mauro Lombardi, Marika Macchi
 Aspetti archeologici
 Cristina Felici
 Aspetti forestali
 Gioia Costantini
 Aspetti geologici e sismici
 GEOTECHNO Consulenza e servizi geologici -
 Luciano Lazzeri, Nicola Spoliti
 Aspetti idraulici
 Charnia Associati - Ingegneria Civile e Ambientale
 Nicola Chiarini, Alessandro Berti, Luigi Bigazzi
 Valutazione Ambientale Strategica
 SENERGIA srls Progettazione e consulenza ambientale -
 Luca Gardone, Ilana Scattara, Alessandra Pacciani, Gaia Pargetti
 Comunicazione e partecipazione
 Michela CML, Maddalena Bossi
 Aspetti giuridico amministrativi
 Aspetti Zonati Giuridici
 Aspetti energetici del territorio
 iboNet srl - Alessandro Tirimanzi, Claudio Fagazzari,
 Federico Ciavardini, Massimiliano Tanti
 Aspetti del sistema della mobilità
 TAGES COOP s.c. - Massimo Ferrini, Buffoni Andrea
 Vulnerabilità Sismica
 S2C srl - Paolo Emanuele Del Monte
 Pubblicazione S.I.T.
 Linea Comune S.p.A.

A. aspetti urbanistici, agroforestali, economici, archeologici,

Elaborato

QC.A14

Scala: **1:10.000**
 Data: **09/2020**

ASSETTI AGROFORESTALI

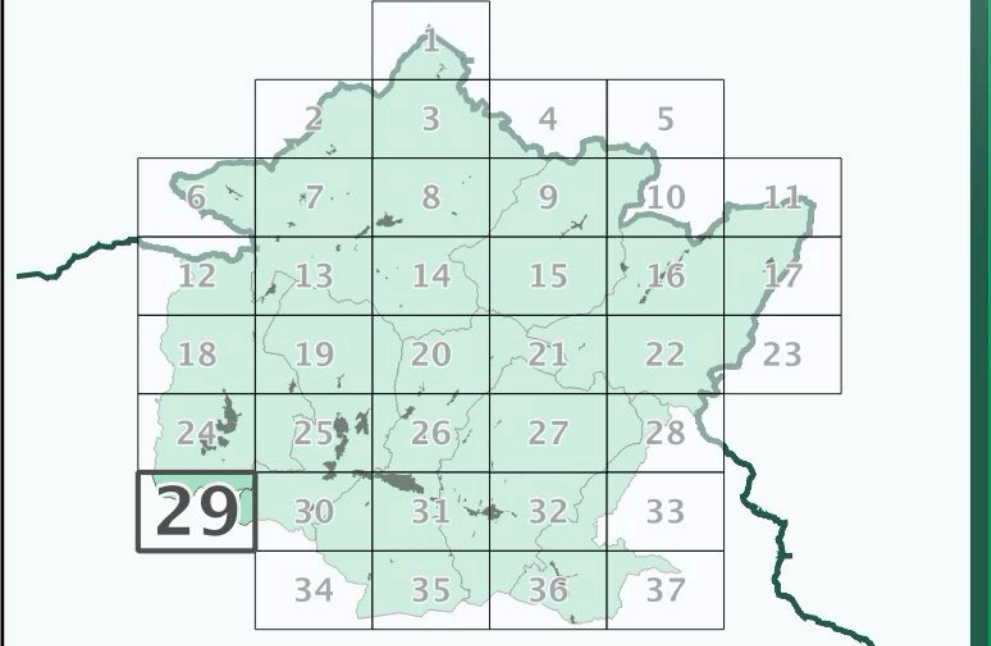

Data adozione:
 Comune di Barberino di Mugello - D.D.C. n. 14 del 25/02/2019
 Comune di Borgo San Lorenzo - D.D.C. n. 14 del 20/02/2019
 Comune di Dicomano - D.D.C. n. 11 del 26/02/2019
 Comune di Firenzuola - D.D.C. n. 14 del 06/02/2019
 Comune di Marradi - D.D.C. n. 11 del 26/02/2019
 Comune di Palazzuolo sul Senio - D.D.C. n. 17 del 23/02/2019
 Comune di Scarperia e San Piero - D.D.C. n. 11 del 26/02/2019
 Comune di Vicchio - D.D.C. n. 14 del 20/02/2019

Data di approvazione:

PRIMA DATA ADOSIZIONE:
 Unione Montana dei Comuni del Mugello - D.D.C. n. 34 del 08/02/2019

- Legenda**
- Individui arborei isolati in contesto agropastorale
 - Formazioni lineari arboree-arbustive che definiscono il mosaico agropastorale
 - Presenza di sistemazioni agrarie storiche
 - Agromosaico
 - Aree artificiali
 - Superfici boscate
 - Formazioni ripariali
 - Superfici arbustive
 - Pascoli e pascoli arborati
 - Aree con vegetazione rada
 - Corsi e specchi d'acqua

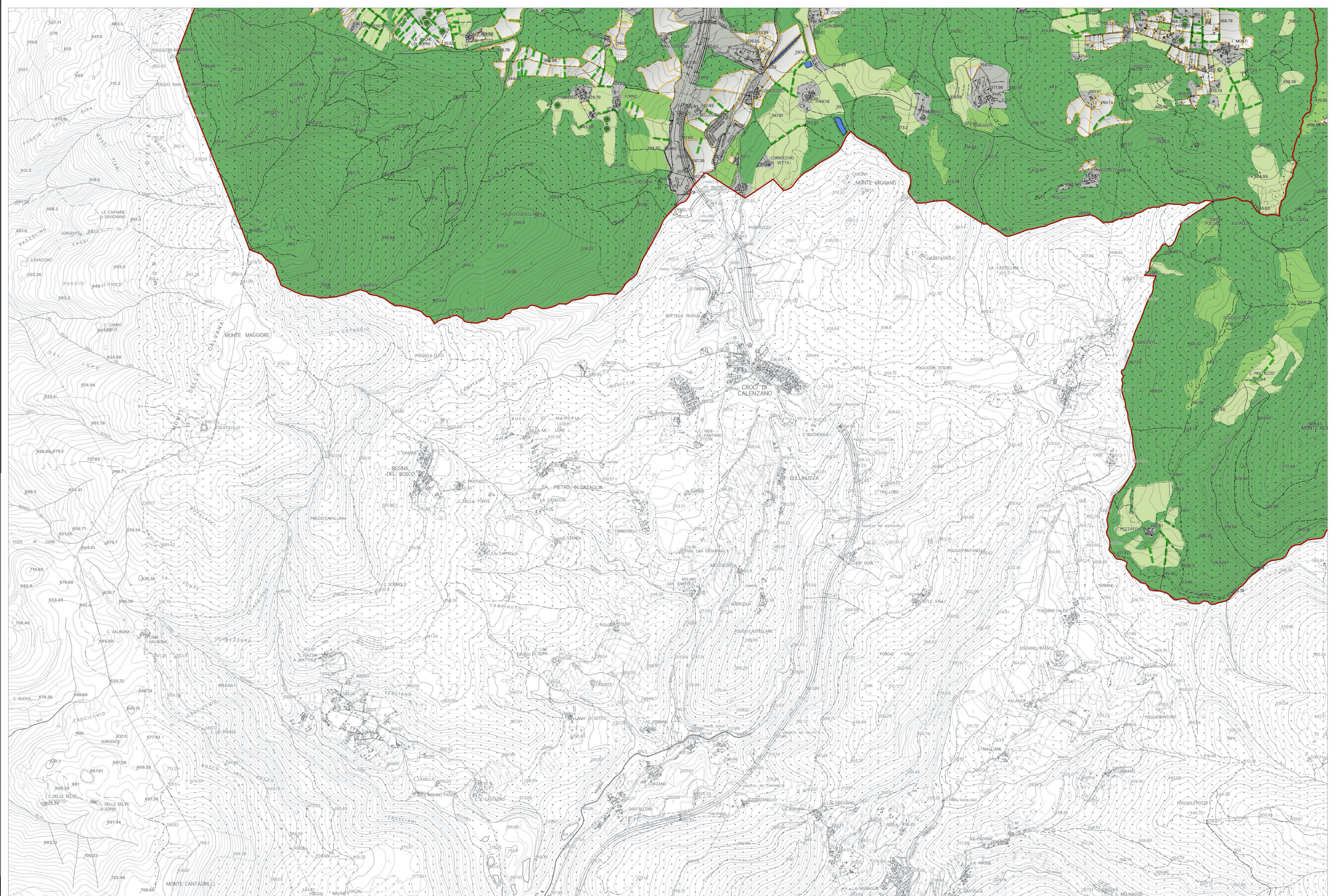

La base cartografica CTR in scala 1:10.000 aggiornata al 2016, è stata fornita all'UC dalla Città Metropolitana di Firenze nel Luglio 2020. Il dato rappresentato è in formato shape. La toponomastica visualizzata è fornita da Regione Toscana via servizio WMS.