

**COMUNI DEL MUGELLO**  
Sindaco del Comune di Barberino del Mugello  
Gianni Montalbani  
Sindaco del Comune di Borgo San Lorenzo fino a settembre 2019  
Presidente dell'Unione Montana dei Comuni del Mugello  
Roberto Lotti  
Sindaco del Comune di Dicomano  
Stefano Passatore  
Sindaco del Comune di Firenzezola  
Claudio Scarpelli fino a maggio 2019  
Giampaolo Buti da maggio 2019  
Sindaco del Comune di Marradi  
Tommaso Tribiani  
Sindaco del Comune di Palazzuolo sul Senio  
Cristian Menghetti fino a maggio 2019  
Dario Pignatelli fino a dicembre 2019  
Presidente dell'Unione Montana dei Comuni del Mugello  
Sindaco del Comune di Scarpella e San Piero  
Federico Ignesti  
Sindaco del Comune di Vicchio  
Roberto Lotti fino a maggio 2019  
Filippo Carla Campa da maggio 2019

**UNIONE MONTANA DEI COMUNI DEL MUGELLO**  
Dirigente del servizio economia, ambiente, territorio e forestazione  
Vincenzo Muscareo  
Responsabile del procedimento  
Giuseppe Rosa

**UFFICIO UNICO DI PIANO**  
Alessandro Bertaccini (Comune di Barberino del Mugello)  
Romano Chiochi (Comune di Borgo San Lorenzo)  
Valter Bendini (Comune di Dicomano)  
Paolo del Zaino fino a aprile 2020 Giulia Gianussi da aprile 2020  
(Comune di Firenzezola)  
Benato Rossi (Comune di Marradi)  
Rodolfo Albisani fino a ottobre 2019 Dante Albisani da ottobre 2019  
(Comune di Scarpella e San Piero) Paolo Scalinì da luglio 2018  
(Comune di Palazzuolo sul Senio) Paolo Scalinì da luglio 2018  
Riccardo Storti fino a giugno 2019 Sabrina Solitto da gennaio 2020  
(Comune di Vicchio)

**PROFESSIONALITA' ESTERNE**  
**Coordinamento generale**  
Gianfranco Gorelli  
**Aspetti urbanistici**  
Gruppo di progetto  
Gianfranco Gorelli, Michela Chiti, Chiara Nostrato  
Collaboratori  
Alessio Tavagnelli, Marina Visciano  
**Aspetti paesaggistici**  
Luciano Piazza  
INSEADGEO2000 studio associato - Antonella Valentini, Paola Venturi  
**Aspetti socio economici**  
Pis soc. cons. a.r.l. servizi didattici e scientifici per  
l'Università di Firenze - Mauro Lombardi, Marika Macchi  
**Aspetti archeologici**  
Cristina Felici  
**Aspetti forestali**  
Gino Costantini  
**Aspetti geologici e sismici**  
GEOTECHNO Consulenza e servizi geologici -  
Luciano Lazzeri, Nicola Sbolito  
**Aspetti idraulici**  
Chiarina Associati - Ingegneria Civile e Ambientale  
Renzo Chiarini, Alessandro Berti, Larga Bigazzi  
**Valutazione Ambientale Strategica**  
SINERGIA srl Progettazione e consulenza ambientale -  
Luca Gardone, Ilana Scattara, Alessandra Pacciani, Gaia Paggiotti  
**Comunicazione e partecipazione**  
Michela CNR, Maddalena Bossi  
**Aspetti giuridici amministrativi**  
Alpine Law srl  
**Aspetti energetici del territorio**  
iBioNet srl - Alessandro Tiramani, Claudio Fagarazzi,  
Federico Ciocchetti, Marielena Irace  
**Aspetti del sistema della mobilità**  
TAGES COOP s.r.l. - Massimo Ferreri, Buffoni Andrea  
**Vulnerabilità Sismica**  
S20 srl - Emanuele Emanuele Del Monte  
**Pubblicazione S.I.T.**  
Linea Comune S.p.A.

**A. aspetti urbanistici, agroforestali, economici, archeologici,**

Elaborato **QC.A14** Scala: **1:10.000**  
Data: **09/2020**

**ASSETTI AGROFORESTALI**

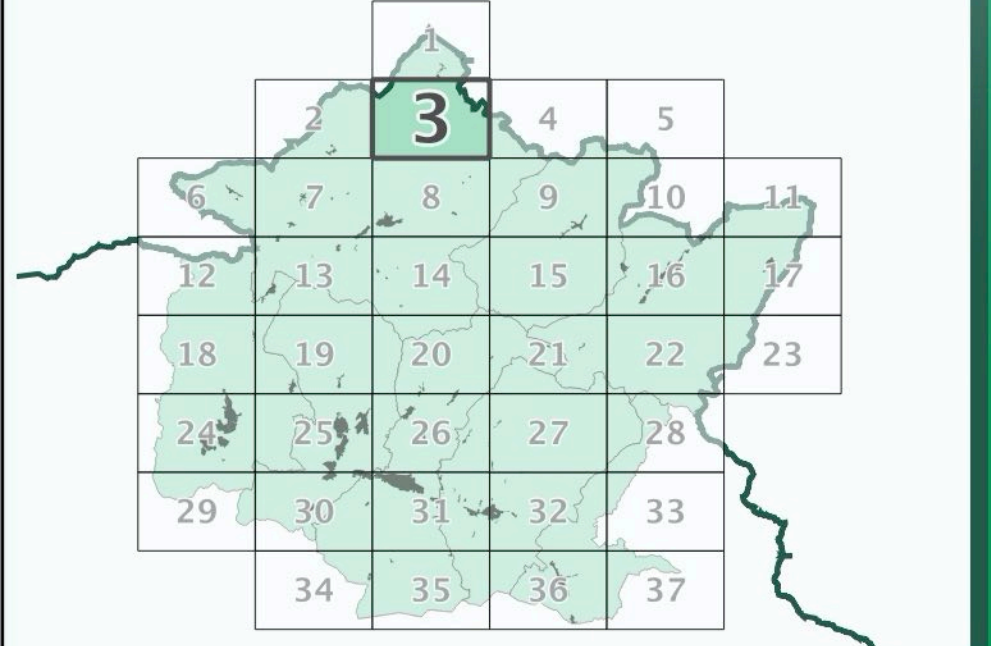

Data adozione: Comune di Barberino del Mugello - D.D.C. n. 14 del 25/02/2019  
Comune di Borgo San Lorenzo - D.D.C. n. 14 del 26/02/2019  
Comune di Dicomano - D.D.C. n. 11 del 26/02/2019  
Comune di Firenzezola - D.D.C. n. 14 del 06/02/2019  
Comune di Marradi - D.D.C. n. 11 del 26/02/2019  
Comune di Palazzuolo sul Senio - D.D.C. n. 14 del 26/02/2019  
Comune di Scarpella e San Piero - D.D.C. n. 11 del 26/02/2019  
Comune di Vicchio - D.D.C. n. 14 del 26/02/2019  
PRIMA DATA ADOTTAZIONE: Unione Montana dei Comuni del Mugello - D.D. n. 34 del 08/03/2019

Data di approvazione:

- Legenda**
- Individui arborei isolati in contesto agropastorale
  - Formazioni lineari arboree-arbustive che definiscono il mosaico agropastorale
  - ▭ Presenza di sistemazioni agrarie storiche
  - ▭ Agromosaico
  - ▭ Aree artificiali
  - ▭ Superfici boscate
  - ▭ Formazioni ripariali
  - ▭ Superfici arbustive
  - ▭ Pascoli e pascoli arborati
  - ▭ Aree con vegetazione rada
  - ▭ Corsi e specchi d'acqua

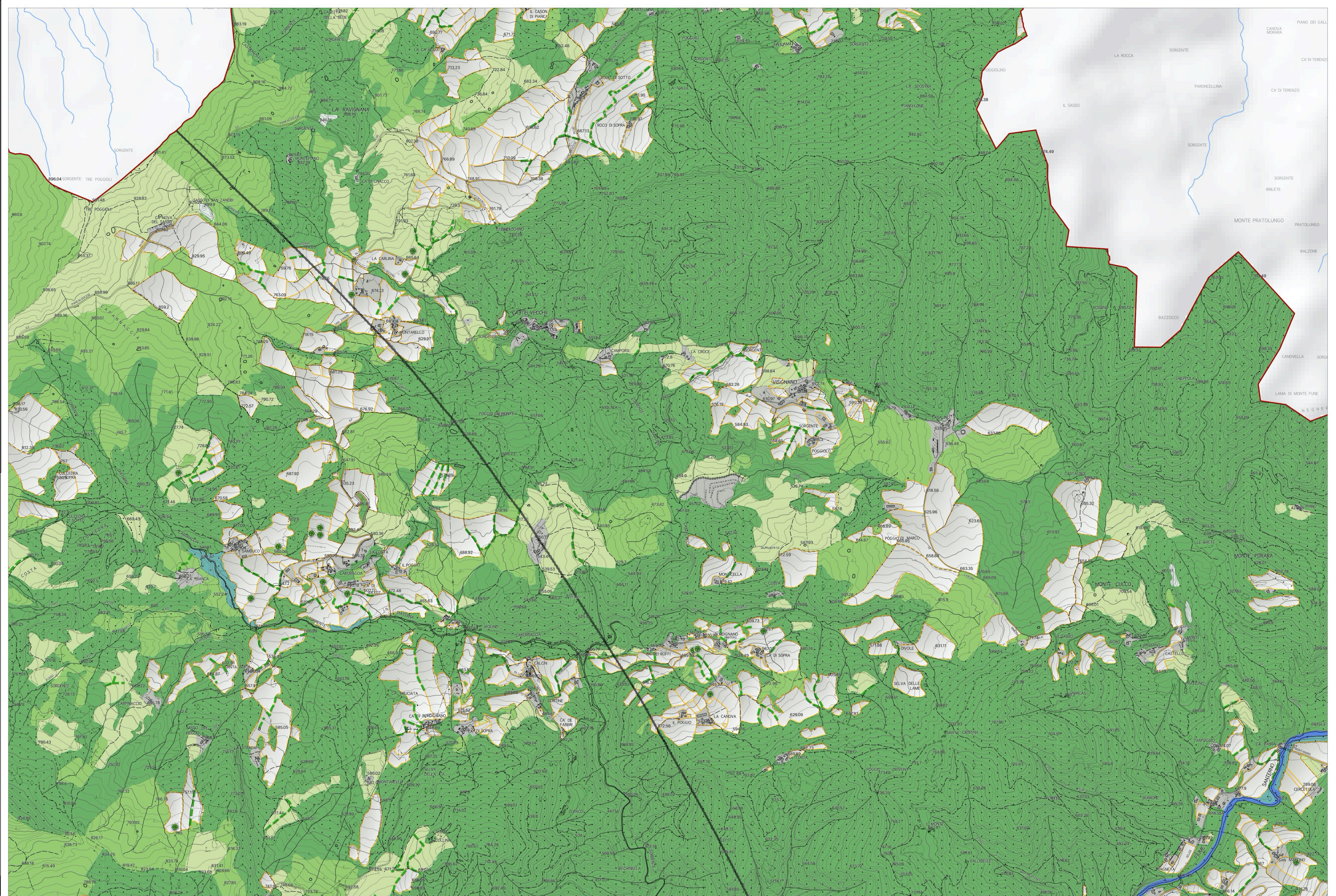

La base cartografica CTR in scala 1:10.000 aggiornata al 2016, è stata fornita all'UC dalla Città Metropolitana di Firenze nel Luglio 2020. Il dato rappresentato è in formato shape. La toponomastica visualizzata è fornita da Regione Toscana via servizio WMS.