

**PIANO STRUTTURALE INTERCOMUNALE
MUGELLO**

A. aspetti urbanistici, agroforestali, economici, archeologici,

Elaborato **QC.A14**

Scala: **1:10.000**
Data: **09/2020**

ASSETTI AGROFORESTALI

3	4	5
6	7	8
9	10	11
12	13	14
15	16	17
18	19	20
21	22	23
24	25	26
27	28	29
30	31	32
33	34	35
36	37	38

COMUNI DEL MUGELLO
Sindaco del Comune di Barberino di Mugello
Sindaco del Comune di Borgo San Lorenzo fino a settembre 2019
Sindaco del Comune di Dicomano
Sindaco del Comune di Fieszola
Sindaco del Comune di Marradi
Sindaco del Comune di Palazzoletto Sul Senio
Sindaco del Comune di Scarperia e San Piero
Sindaco del Comune di Vicchio

UNIONE MONTANA DEI COMUNI DEL MUGELLO
Dirigente del servizio economia, ambiente, territorio e forestazione
Responsabile del procedimento

UFFICIO UNICO DI PIANO
Alessandro Betacconi (Comune di Barberino del Mugello)
Romano Chiochi (Comune di Borgo San Lorenzo)
Valter Bendoni (Comune di Dicomano)
Paolo del Zaino fino a aprile 2020 Giulia Giannucci da aprile 2020 (Comune di Fieszola)
Renato Rossi (Comune di Marradi)
Rodolfo Albisani fino a ottobre 2019 Daniele Albisani da ottobre 2019 (Comune di Scarperia e San Piero)
Paolo Scalinì da luglio 2018 (Comune di Palazzoletto sul Senio)
Riccardo Storti fino a giugno 2019 Sabrina Solitto da gennaio 2020 (Comune di Vicchio)

PROFESSIONALITA' ESTERNE
Coordinamento generale
Aspetti urbanistici
Aspetti paesaggistici
Aspetti socio economici
Aspetti forestali
Aspetti geologici e sismici
Aspetti idraulici
Comunicazione e partecipazione
Aspetti giuridico amministrativi
Aspetti energetici del territorio
Aspetti del sistema della mobilità
Vulnerabilità Sismica
Pubblicazione S.A.T.

Data adozione: **14/06/2020/2019**
Data di approvazione:

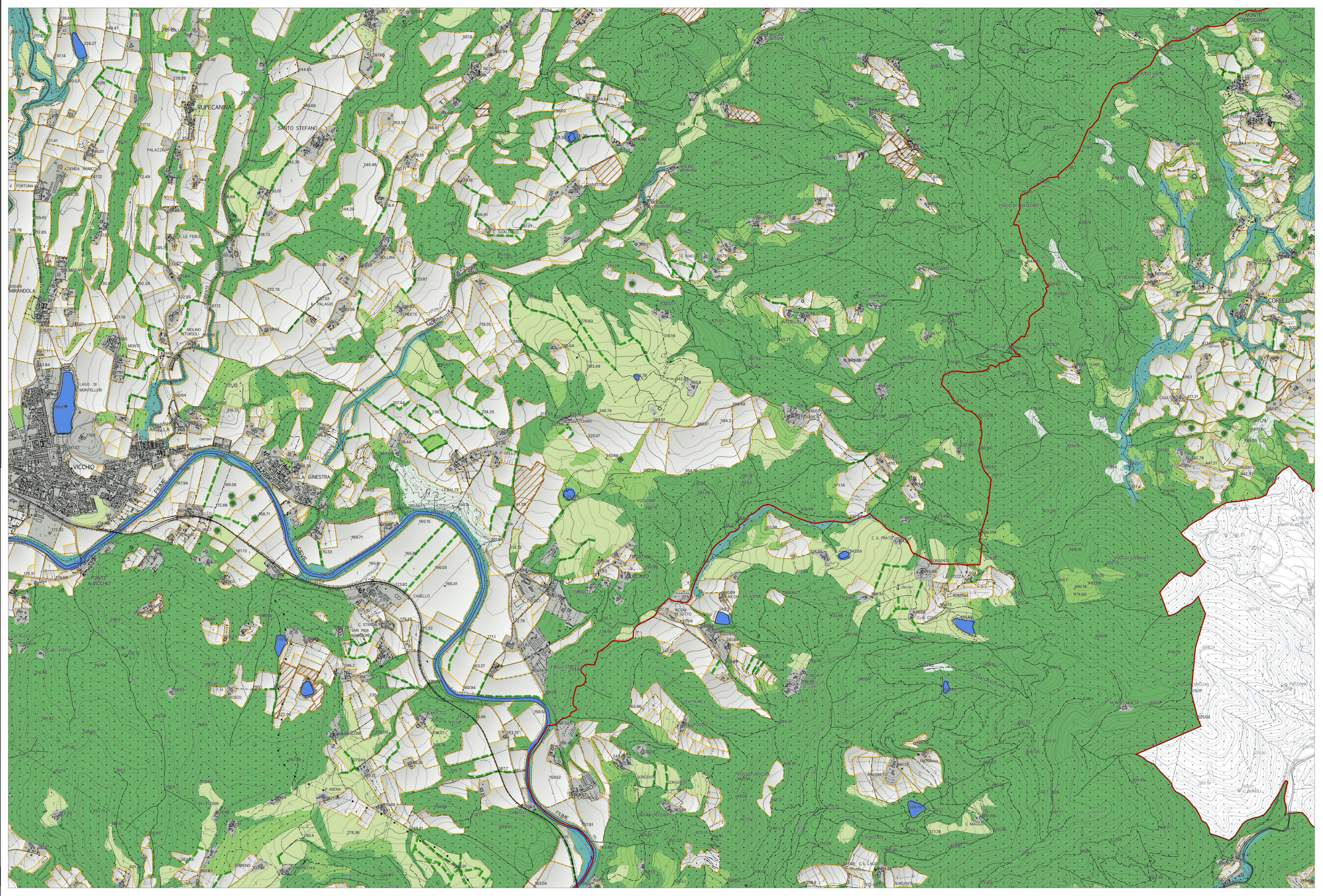

Legenda

- Individui arborei isolati in contesto agropastorale
- Formazioni lineari arboree-arbustive che definiscono il mosaico agropastorale
- ▭ Presenza di sistemazioni agrarie storiche
- ▭ Agromosaico
- ▭ Aree artificiali
- ▭ Superfici boscate
- ▭ Formazioni ripariali
- ▭ Superfici arbustive
- ▭ Pascoli e pascoli arborati
- ▭ Aree con vegetazione rada
- ▭ Corsi e specchi d'acqua

La base cartografica CTR in scala 1:10.000 aggiornata al 2016, è stata fornita all'UC dalla Città Metropolitana di Firenze nel Luglio 2020. Il dato rappresentato è in formato shape. La toponomastica visualizzata è fornita da Regione Toscana via servizio WMS.