

COMUNI DEL MUGELLO
Sindaco del Comune di Barberino di Mugello
Gianmario Mori
Sindaco del Comune di Borgo San Lorenzo fino a settembre 2019
Presidente dell'Unione Montana dei Comuni del Mugello
Sindaco del Comune di Dicomano
Stefano Passatore
Sindaco del Comune di Firenzuola
Claudio Scarpelli fino a maggio 2019
Giampaolo Buti da maggio 2019
Sindaco del Comune di Marradi
Romano Chichi
Sindaco del Comune di Palazzoletto Sul Senio
Cristian Menghetti fino a maggio 2019
Cristian Menghetti fino a maggio 2019
Presidente dell'Unione Montana dei Comuni del Mugello
Sindaco del Comune di Scarperia e San Piero
Federico Ignesti
Sindaco del Comune di Vicchio
Roberto Cozzani fino a maggio 2019
Filippo Carla Campa da maggio 2019

UNIONE MONTANA DEI COMUNI DEL MUGELLO
Dirigente del servizio economia, ambiente, territorio e forestazione
Maurizio Misiano
Responsabile del procedimento
Giuseppe Rosa

UFFICIO UNICO DI PIANO
Alessandro Bertacconi (Comune di Barberino del Mugello)
Romano Chichi (Comune di Borgo San Lorenzo)
Valter Bendini (Comune di Dicomano)
Paolo del Zanna fino a aprile 2020 Giulia Gianussi da aprile 2020
(Comune di Firenzuola)
Renato Rossi (Comune di Marradi)
Rodolfo Albisani fino a ottobre 2019 Daniele Albisani da ottobre 2019
(Comune di Scarperia e San Piero)
Rodolfo Albisani fino a luglio 2018 Paolo Scalinari da luglio 2018
(Comune di Palazzoletto sul Senio)
Riccardo Sicoli fino a giugno 2019 Sabrina Solitto da gennaio 2020
(Comune di Vicchio)

PROFESSIONALITA' ESTERNE
Coordinamento generale
Gianfranco Gorelli
Aspetti urbanistici
Gruppo di progetto
Gianfranco Gorelli, Michela Chiti, Chiara Nostrato
Collaboratori
Alessio Tavagnelli, Marina Visciano
Aspetti paesaggistici
Luciano Piazza
Aspetti socio economici
Pis soc. cons. a.r.l. servizi didattici e scientifici per l'Università di Firenze - Mauro Lombardi, Marika Macchi
Aspetti archeologici
Cristina Felici
Aspetti forestali
Gianfranco Gorelli
Aspetti geologici e sismici
GEO.TECNO Consulenza e servizi geologici - Luciano Lazzeri, Nicola Spoliti
Aspetti idraulici
Chiarina Associati - Ingegneria Civile e Ambientale
Piero Chiarini, Alessandro Berti, Luigi Bigazzi
Valutazione Ambientale Strategica
SINERGIA iris Progettazione e consulenza ambientale - Luca Gardone, Ilana Scattari, Alessandra Pacciani, Gaia Paggiotti
Comunicazione e partecipazione
Michela Chiti, Maddalena Bossi
Aspetti giuridico amministrativi
Aspetti Zonati Culturali
Aspetti energetici del territorio
iBioNet srl - Alessandro Tiramanni, Claudio Fagarazzi, Federico Giacomoni, Marielena Ianni
Aspetti del sistema della mobilità
TAGES COOP s.r.l. - Massimo Ferrini, Buffoni Andrea

Vulnerabilità Sismica
SIS s.r.l. - Roberto Emanuele Del Monte

Pubblicazione S.I.T.
Linea Comune S.p.A.

A. aspetti urbanistici, agroforestali, economici, archeologici,

Elaborato
QC.A14

Scala:
1:10.000

Data:
09/2020

ASSETTI AGROFORESTALI

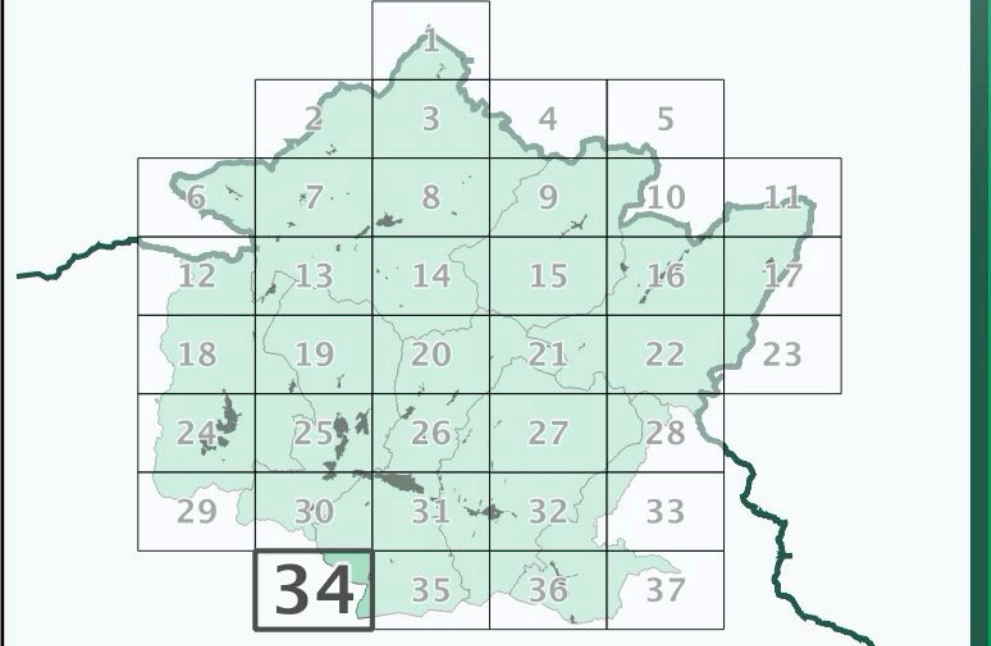

Data adozione:
Comune di Barberino di Mugello - D.D.C. n. 14 del 25/02/2019
Comune di Borgo San Lorenzo - D.D.C. n. 14 del 26/02/2019
Comune di Dicomano - D.D.C. n. 11 del 26/02/2019
Comune di Firenzuola - D.D.C. n. 14 del 26/02/2019
Comune di Marradi - D.D.C. n. 11 del 26/02/2019
Comune di Palazzoletto sul Senio - D.D.C. n. 14 del 26/02/2019
Comune di Scarperia e San Piero - D.D.C. n. 11 del 26/02/2019
Comune di Vicchio - D.D.C. n. 14 del 26/02/2019

Data di approvazione:
PRESA D'ATTO ADOS/DIC: Unione Montana dei Comuni del Mugello - D.D. n. 34 del 08/02/2019

- Legenda**
- Individui arborei isolati in contesto agropastorale
 - Formazioni lineari arboree-arbustive che definiscono il mosaico agropastorale
 - Presenza di sistemazioni agrarie storiche
 - Agromosaico
 - Aree artificiali
 - Superfici boscate
 - Formazioni ripariali
 - Superfici arbustive
 - Pascoli e pascoli arborati
 - Aree con vegetazione rada
 - Corsi e specchi d'acqua

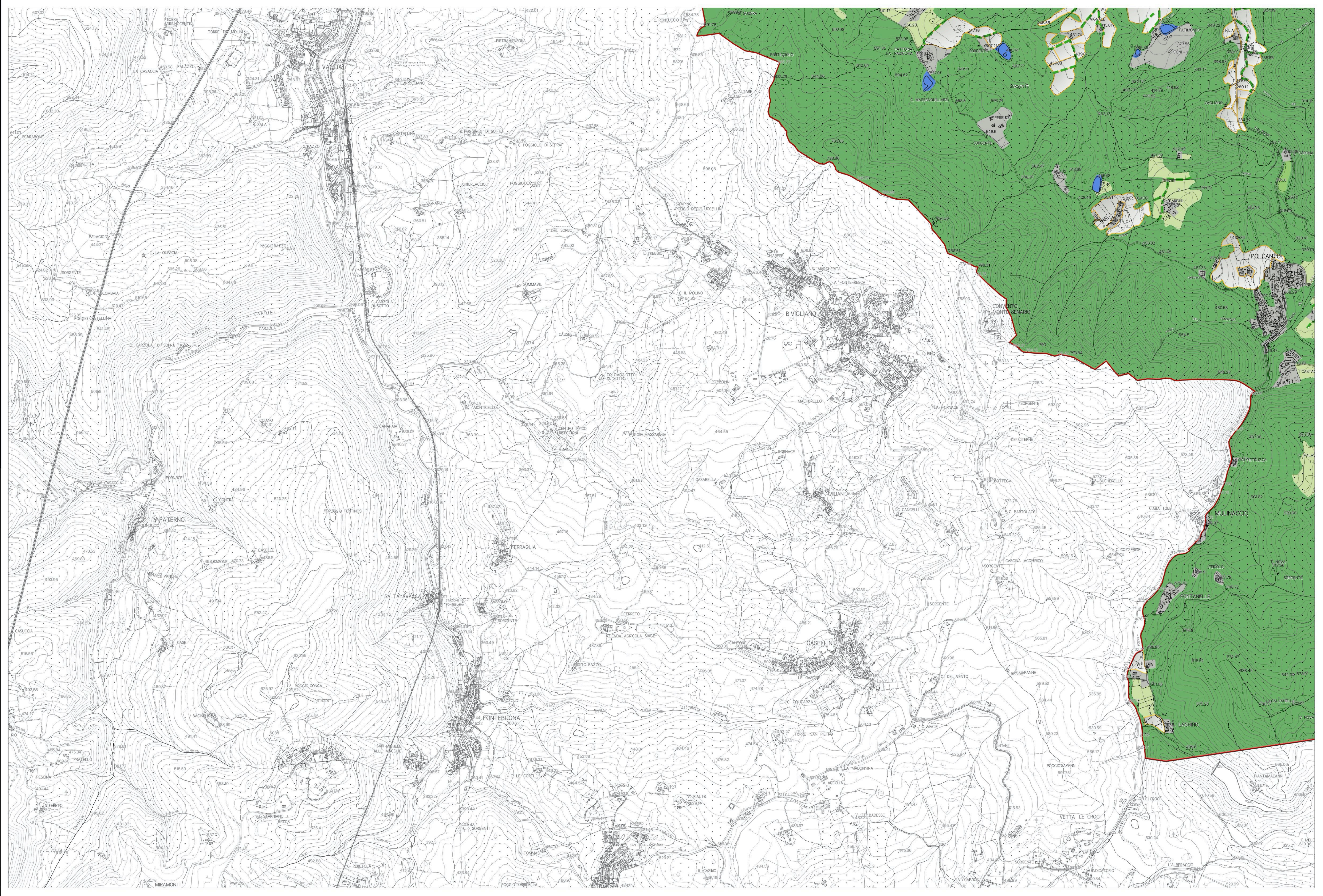

La base cartografica CTR in scala 1:10.000 aggiornata al 2016, è stata fornita all'UC dalla Città Metropolitana di Firenze nel Luglio 2020. Il dato rappresentato è in formato shape. La toponomastica visualizzata è fornita da Regione Toscana via servizio WMS.