

COMUNI DEL MUGELLO
Sindaco del Comune di Barberino di Mugello
 Gianmario Magagnoli
Sindaco del Comune di Borgo San Lorenzo fino a settembre 2019
 Presidente dell'Unione Montana dei Comuni del Mugello
 Paolo del Zaino
Sindaco del Comune di Dicomano
 Stefano Fassatore
Sindaco del Comune di Firenzezola
 Claudio Scarpelli fino a maggio 2019
 Giampaolo Buti da maggio 2019
Sindaco del Comune di Marradi
 Roberto Tiberti
Sindaco del Comune di Palazzuolo Sul Senio
 Cristian Menghetti fino a maggio 2019
 Gian Piero Biondini da maggio 2019 e da settembre 2019
Presidente dell'Unione Montana dei Comuni del Mugello
 Paolo del Zaino fino a aprile 2020 Giulia Gianussi da aprile 2020
Sindaco del Comune di Scarperia e San Piero
 Federico Ignesti
Sindaco del Comune di Vicchio
 Roberto Lotti fino a maggio 2019
 Filippo Carla Campa da maggio 2019
UNIONE MONTANA DEI COMUNI DEL MUGELLO
 Dirigente del servizio economia, ambiente, territorio e forestazione
 Vincenzo Messaro
 Responsabile del procedimento
 Giuseppe Rosa
UFFICIO UNICO DI PIANO
 Alessandro Bertaccini (Comune di Barberino del Mugello)
 Romano Chiochi (Comune di Borgo San Lorenzo)
 Walter Bendini (Comune di Dicomano)
 Paolo del Zaino fino a aprile 2020 Giulia Gianussi da aprile 2020
 (Comune di Firenzezola)
 Renato Rossi (Comune di Marradi)
 Rodolfo Albisani fino a ottobre 2019 Daniele Albisani da ottobre 2019
 (Comune di Scarperia e San Piero)
 Rodolfo Albisani fino a luglio 2018 Paolo Scalini da luglio 2018
 (Comune di Palazzuolo sul Senio)
 Riccardo Storti fino a giugno 2019 Sabrina Solitto da gennaio 2020
 (Comune di Vicchio)
PROFESSIONALITA' ESTERNE
Coordinamento generale
 Gianfranco Gorelli
Aspetti urbanistici
 Gruppo di progetto
 Gianfranco Gorelli, Michela Chiti, Chiara Nostrato
 Collaboratori
 Anna Tassinari, Maria Visciano
Aspetti paesaggistici
 Luciano Piazza
Aspetti socio economici
 Fin. soc. cons. e i.r. servizi didattici e scientifici per
 l'Università di Firenze - Mauro Lombardi, Marika Macchi
Aspetti archeologici
 Cristina Felici
Aspetti forestali
 Silvia Costantini
Aspetti geologici e sismici
 GEOTECHNO Consulenza e servizi geologici -
 Luciano Lazzeri, Nicola Sbolito
Aspetti idraulici
 Charma Associati - Ingegneria Civile e Ambientale
 Irene Chiarini, Alessandro Berti, Luigi Bigazzi
Valutazione Ambientale Strategica
 SENERGIA srls Progettazione e consulenza ambientale -
 Luca Gardone, Ilana Scatara, Alessandra Pacciani, Gaia Paggiotti
Comunicazione e partecipazione
 Michela Chiti, Maddalena Bossi
Aspetti giuridico amministrativi
 Agnese Zanoli Giuristi
Aspetti energetici del territorio
 iGeoNet srl - Alessandro Tiramani, Claudio Fagarazzi,
 Federico Giacomini, Marielena Irace
Aspetti del sistema della mobilità
 TAGES COOP s.r.l. - Massimo Ferrini, Buffoni Andrea
Vulnerabilità Sismica
 S20 srl - Roberto Emanuele Del Monte
Pubblicazione S.A.T.
 Linea Comune S.p.A.

A. aspetti urbanistici, agroforestali, economici, archeologici,

Elaborato **QC.A14** Scala: **1:10.000**
 Data: **09/2020**

ASSETTI AGROFORESTALI

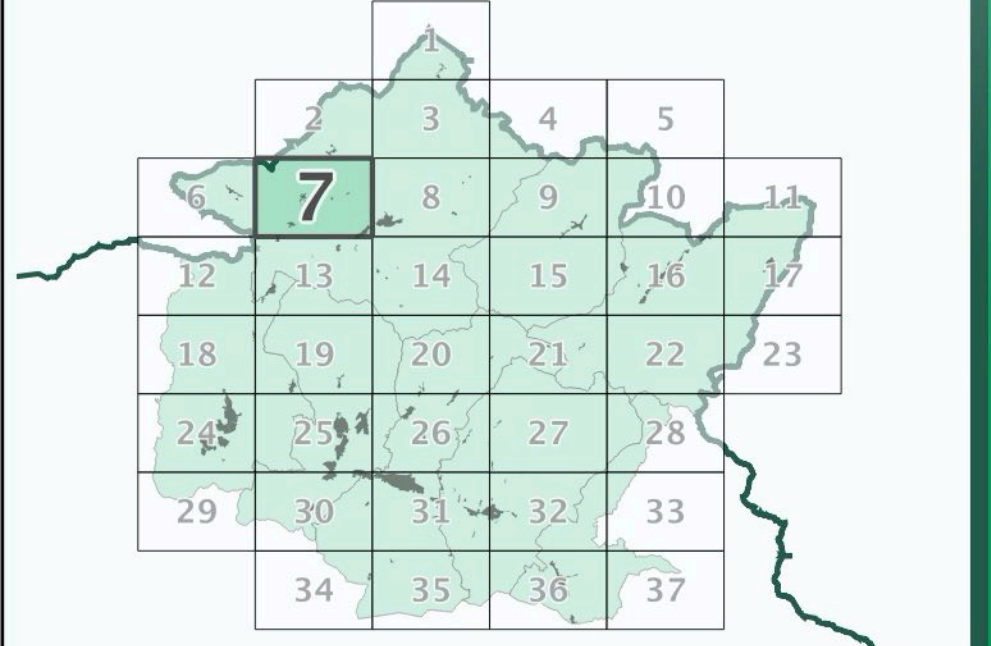

Data adozione: **Comune di Barberino di Mugello - D.D.C. n. 14 del 25/02/2019**
Comune di Borgo San Lorenzo - D.D.C. n. 14 del 20/02/2019
Comune di Dicomano - D.D.C. n. 11 del 24/02/2019
Comune di Firenzezola - D.D.C. n. 14 del 04/02/2019
Comune di Marradi - D.D.C. n. 11 del 24/02/2019
Comune di Palazzuolo sul Senio - D.D.C. n. 14 del 24/02/2019
Comune di Scarperia e San Piero - D.D.C. n. 11 del 24/02/2019
Comune di Vicchio - D.D.C. n. 14 del 24/02/2019
 PRESA D'ATTO ADIUDICAZIONE
 Unione Montana dei Comuni del Mugello - D.G. n. 34 del 08/02/2019

Data di approvazione:

- Legenda**
- Individui arborei isolati in contesto agropastorale
 - Formazioni lineari arboree-arbustive che definiscono il mosaico agropastorale
 - Presenza di sistemazioni agrarie storiche
 - Agromosaico
 - Aree artificiali
 - Superfici boscate
 - Formazioni ripariali
 - Superfici arbustive
 - Pascoli e pascoli arborati
 - Aree con vegetazione rada
 - Corsi e specchi d'acqua

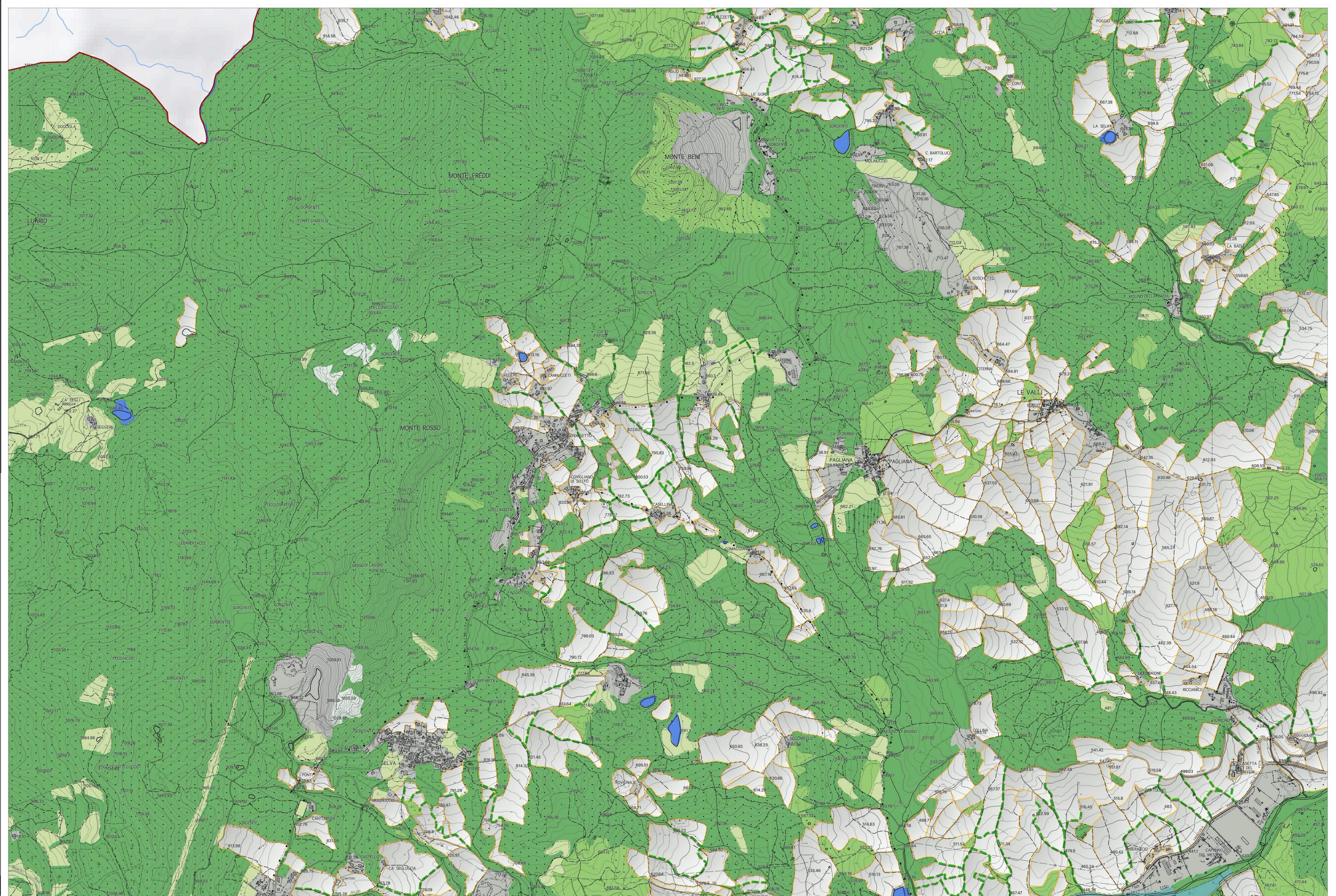

La base cartografica CTR in scala 1:10.000 aggiornata al 2016, è stata fornita all'UC dalla Città Metropolitana di Firenze nel Luglio 2020. Il dato rappresentato è in formato shape. La toponomastica visualizzata è fornita da Regione Toscana via servizio WMS.