

COMUNI DEL MUGELLO
Sindaco del Comune di Barberino del Mugello
 Gianmario Magagnoli
Sindaco del Comune di Borgo San Lorenzo fino a settembre 2019
 Presidente dell'Unione Montana dei Comuni del Mugello
 Massimo Tassinari
Sindaco del Comune di Dicomano
 Stefano Fassatore
Sindaco del Comune di Firenze
 Claudio Sgarbi
Sindaco del Comune di Marradi
 Massimo Tassinari
Sindaco del Comune di Palazzuolo Sul Senio
 Cristian Menghetti
Sindaco del Comune di Vinci
 Gian Piero Biondini
Presidente dell'Unione Montana dei Comuni del Mugello
 Massimo Tassinari
Sindaco del Comune di Scarperia e San Piero
 Federico Ignesti
Sindaco del Comune di Vicchio
 Roberto Cecchi
 Filippo Carla Campa
UNIONE MONTANA DEI COMUNI DEL MUGELLO
 Dirigente del servizio economia, ambiente, territorio e forestazione
 Francesco Muscarelli
 Responsabile del procedimento
 Giuseppe Rosa
UFFICIO UNICO DI PIANO
 Alessandro Bertaccini (Comune di Barberino del Mugello)
 Romano Chiochi (Comune di Borgo San Lorenzo)
 Walter Bondoni (Comune di Dicomano)
 Paolo del Zaino (fino a aprile 2020) Giulio Gianassi (da aprile 2020) (Comune di Firenze)
 Renato Rossi (Comune di Marradi)
 Rodolfo Albisani (fino a ottobre 2019) Dante Albisani (da ottobre 2019) (Comune di Scarperia e San Piero)
 Rodolfo Albisani (fino a luglio 2018) Paolo Scalinzi (da luglio 2018) (Comune di Palazzuolo sul Senio)
 Riccardo Storti (fino a giugno 2019) Sabrina Solitto (da gennaio 2020) (Comune di Vicchio)
PROFESSIONALITA' ESTERNE
Coordinamento generale
 Gianfranco Gorelli
Aspetti urbanistici
 Gruppo di progetto
 Gianfranco Gorelli, Michela Chiti, Chiara Nostrato
 Collaboratori
 Alessio Tassinari, Marina Visciano
Aspetti paesaggistici
 Luciano Piazza
Aspetti socio economici
 Piu soc. cons. a r.l. servizi didattici e scientifici per l'Università di Firenze - Mauro Lombardi, Marika Macchi
Aspetti archeologici
 Cristina Felici
Aspetti forestali
 Elena Costantini
Aspetti geologici e sismici
 GEOTECHNO Consulenza e servizi geologici - Luciano Lazzeri, Nicola Skobki
Aspetti idraulici
 Charnia Associati - Ingegneria Civile e Ambientale
 Irene Chiarini, Alessandro Berti, Lugi Bigazzi
Valutazione Ambientale Strategica
 SINEBIO iris Progettazione e consulenza ambientale - Luca Gardone, Ilana Scatara, Alessandra Pacchini, Gaia Paggiotti
Comunicazione e partecipazione
 Michela CNR, Maddalena Bossi
Aspetti giuridico amministrativi
 Agnese Zanoli Quarantini
Aspetti energetici del territorio
 IdoNet srl - Alessandro Tiramani, Claudio Fagarazzi, Federico Giacomini, Marielena Ianni
Aspetti del sistema della mobilità
 TAGES COOP s.r.l. - Massimo Ferrini, Buffoni Andrea
Vulnerabilità Sismica
 S20 s.r.l. - Emanuele Emanuele Del Monte
Comunicazione e partecipazione
 Pubblicazione S.I.T.
 Linea Comune S.p.A.

A. aspetti urbanistici, agroforestali, economici, archeologici,

Elaborato: **QC.A14**
 Scala: **1:10.000**
 Data: **09/2020**

ASSETTI AGROFORESTALI

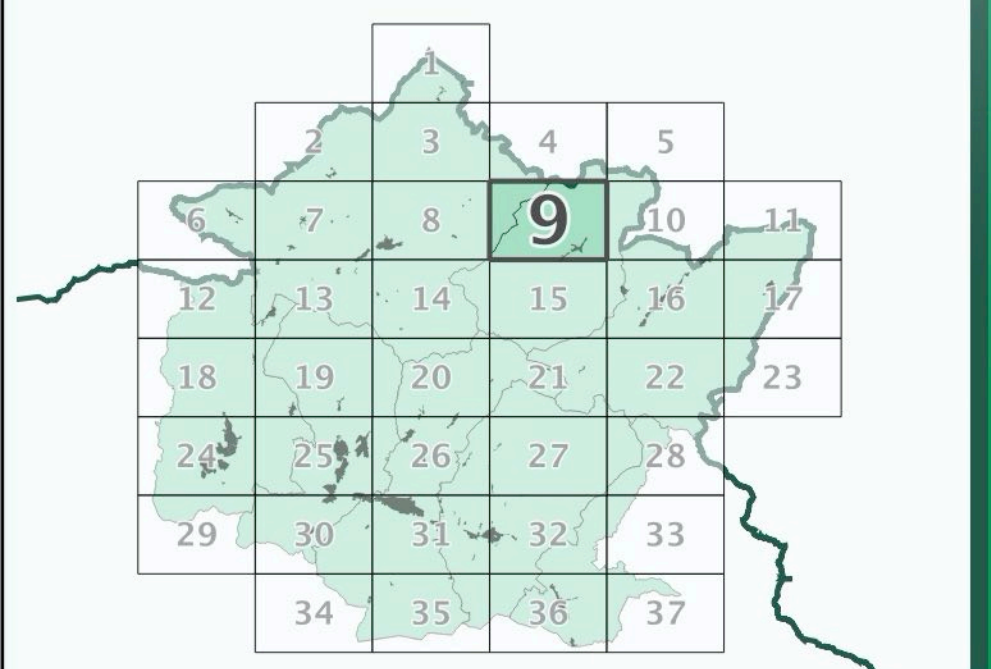

Data adozione: Comune di Barberino del Mugello - D.D.C. n. 14 del 26/02/2019
 Comune di Borgo San Lorenzo - D.D.C. n. 11 del 26/02/2019
 Comune di Dicomano - D.D.C. n. 14 del 06/03/2019
 Comune di Firenze - D.D.C. n. 11 del 26/02/2019
 Comune di Marradi - D.D.C. n. 11 del 26/02/2019
 Comune di Palazzuolo sul Senio - D.D.C. n. 14 del 26/02/2019
 Comune di Scarperia e San Piero - D.D.C. n. 11 del 26/02/2019
 Comune di Vicchio - D.D.C. n. 14 del 26/02/2019
 PRIMA DATA ADOTTIONE: Unione Montana dei Comuni del Mugello - D.G. n. 34 del 08/03/2019

- Legenda**
- Individui arborei isolati in contesto agropastorale
 - Formazioni lineari arboree-arbustive che definiscono il mosaico agropastorale
 - Presenza di sistemazioni agrarie storiche
 - Agromosaico
 - Aree artificiali
 - Superfici boscate
 - Formazioni ripariali
 - Superfici arbustive
 - Pascoli e pascoli arborati
 - Aree con vegetazione rada
 - Corsi e specchi d'acqua

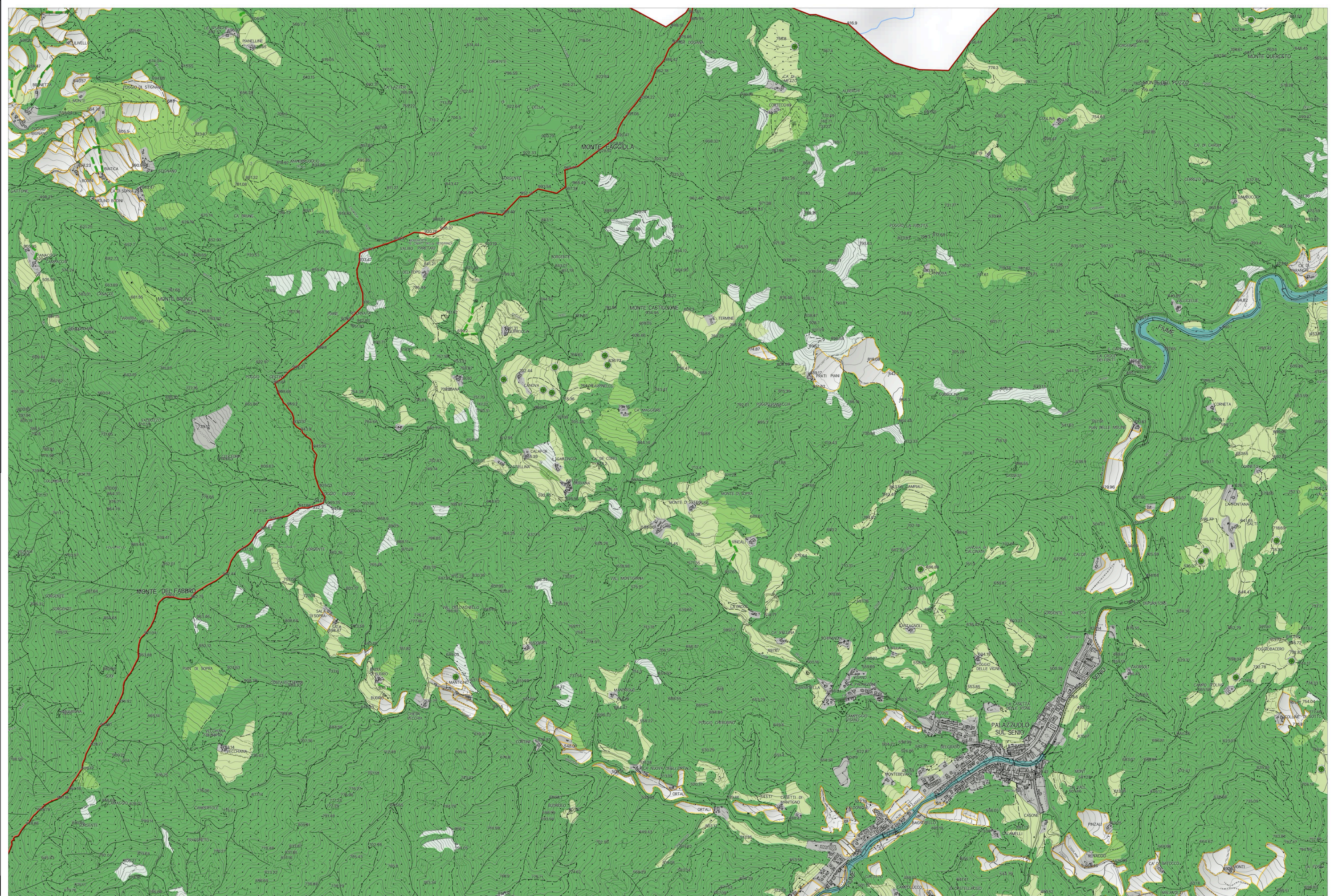

La base cartografica CTR in scala 1:10.000 aggiornata al 2016, è stata fornita all'UC dalla Città Metropolitana di Firenze nel Luglio 2020. Il dato rappresentato è in formato shape. La toponomastica visualizzata è fornita da Regione Toscana via servizio WMS.