

PIANO STRUTTURALE INTERCOMUNALE MUGELLO

A. aspetti urbanistici, agroforestali, economici, archeologici,

Elaborato **QC.A15** Scala: **1:10.000** Data: **12/2018**

BENI CULTURALI E PAESAGGISTICI

UNIONE MONTANA DEI COMUNI DEL MUGELLO
 Dirigente del servizio economia, ambiente, territorio e forestazione
 Vincenzo Marzaro
 Responsabile del procedimento
 Giuseppe Rosa

UFFICIO UNICO DI PIANO
 Alessandro Bertaccini (Comune di Barberino del Mugello)
 Romana Chiochi (Comune di Borgo San Lorenzo)
 Walter Bendinelli (Comune di Dicomano)
 Paolo del Zanna fino a aprile 2020 Giulia Gianassi da aprile 2020 (Comune di Fiesole)
 Roberto Rossi (Comune di Marradi)
 Rodolfo Albisani fino a ottobre 2019 Dante Albisani da ottobre 2019 (Comune di Scarperia e San Piero)
 Paolo Scalinì da luglio 2018 (Comune di Palazzuolo sul Senio)
 Riccardo Sicari fino a giugno 2019 Sabrina Solitto da gennaio 2020 (Comune di Vicchio)

PROFESSIONALITA' ESTERNE
 Coordinamento generale
 Gianfranco Gorelli
 Aspetti urbanistici
 Gruppo di progetto
 Gianfranco Gorelli, Michela Chiti, Chiara Nostrato
 Collaboratori
 Alessio Taniguchi, Marina Visciano
 Aspetti paesaggistici
 Luciano Piazza
 PRAKAGG2000 studio associato - Antonella Valentini, Paola Venturi
 Aspetti socio economici
 Pro soc. cons. a.r.l. servizi didattici e scientifici per l'Università di Firenze - Mauro Lombardi, Marika Marchi
 Aspetti archeologici
 Cristina Felici
 Aspetti forestali
 Linea Comune
 Aspetti geologici e sismici
 GEOTECNO Consulenza e servizi geologici - Luciano Lazzeri, Nicola Stiochi
 Aspetti idraulici
 Charini Associati - Ingegneria Civile e Ambientale
 Bruni Charini, Alessandro Bruni, Luigi Bigazzi
 Valutazione Ambientale Strategica
 SINERGIA srl Progettazione e consulenza ambientale - Luca Gardoni, Ilaria Scarzari, Alessandra Pacciani, Gaia Paggiotti
 Comunicazione e partecipazione
 Michela Chiti, Maddalena Rossi
 Aspetti giuridico amministrativi
 Agostino Zucchi Quarantini
 Aspetti emergenziali del territorio
 iBioNet srl - Alessandro Tirrimanno, Claudio Figarazzi, Federico Cussonini, Manuella Ieri
 Aspetti del sistema della mobilità
 TAGES COOP s.c.s. - Massimo Ferruti, Buffonni Andrea
 Vulnerabilità Sismica
 SIZ srl - studio Sismologia Del Monte
 Pubblicazione S.I.T.
 Linea Comune S.p.A.

Data adozione: **12 del 10-06-2021 della Conferenza Paesaggistica ai sensi dell'art. 21 del PIT/PPR**

Data di approvazione:

Comune di Barberino del Mugello - D.D.C. n. 14 del 20/03/2019
 Comune di Borgo San Lorenzo - D.D.C. n. 14 del 06/03/2019
 Comune di Dicomano - D.D.C. n. 11 del 20/03/2019
 Comune di Fiesole - D.D.C. n. 8 del 06/03/2019
 Comune di Marradi - D.D.C. n. 13 del 18/03/2019
 Comune di Palazzuolo sul Senio - D.D.C. n. 7 del 24/03/2019
 Comune di Scarperia e San Piero - D.D.C. n. 11 del 20/03/2019
 Comune di Vicchio - D.D.C. n. 14 del 20/03/2019

PRISA 07010 002/0002
 © Unione Montana dei Comuni del Mugello - D.D.C. n. 31 del 06/04/2019

Legenda

Elementi di contesto

Reticolo idrografico (L.R. 79/2012)

Confini amministrativi

- Confini comunali
- Beni culturali (D.Lgs 42/2004, Parte Seconda)**
- Beni architettonici
- 0040002100 Codice identificativo beni architettonici
- Ambiti di pertinenza paesaggistica dei beni architettonici
- Beni archeologici
- 0040002104 Codice identificativo beni archeologici
- Beni paesaggistici (D.Lgs 42/2004, Parte Terza)**
- Are di cui al D.Lgs 42/2004, art. 142, comma 2
- Immobili e aree di notevole interesse pubblico (art. 136)**
- 289-1964 - Area panoramica dei comuni di Fiesole, Vaglia, Borgo San Lorenzo e Pontassieve - (GU 289/1964)
- 238-1966 - Zona di Luco di Mugello sita nel Comune di Borgo San Lorenzo - (GU 238/1966)
- 182-1967 - Fascia di territorio fiancheggiante l'Autostrada de Sole - (GU 182/1967)
- 181-1969 - Località Vespignano ed adiacenze site nel Comune di Vicchio - (GU 181/1969)
- 142-1972 - Zona collinare sulla riva sinistra della Sieve nel Comune di Dicomano - (GU 142/1972)
- 217-1999 - Territorio tipico della vallata del Mugello nei comuni di Borgo San Lorenzo e Vicchio - (GU 217/1999)
- Area tutelate per legge (art. 142, comma 1)**
- Let. b) - I territori contermini ai laghi**
- Territori contermini ai laghi
- Specchi di acqua con perimetro maggiore di 500m
- Let. c) - I fiumi, i torrenti, i corsi d'acqua**
- Fiumi, torrenti, corsi d'acqua
- Let. d) - Le montagne per la parte eccedente 1.200 m slm**
- Montagne per la parte eccedente 1.200 m slm
- Let. f) - I parchi e le riserve nazionali o regionali**
- Parchi e riserve nazionali o regionali
- Let. g) - I territori coperti da foreste e da boschi**
- Territori coperti da foreste e da boschi, ancorché percorsi o danneggiati dal fuoco, e quelli sottoposti a vincolo di rimboscimento (comma 1, lettera g)
- Let. h) - Zone gravate da usi civici**
- Zone gravate da usi civici
- Let. m) - Le zone di interesse archeologico**
- Zone tutelate di cui alla Disciplina dei beni paesaggistici, Elaborato 7B, articoli 11.3, lett. a) e b)
- Zone tutelate di cui alla Disciplina dei beni paesaggistici, Elaborato 7B, articoli 11.3, lett. c)
- Beni archeologici con valenza paesaggistica, tutelati ai sensi del D.Lgs. 42/2004, Parte Seconda ricadenti nelle zone tutelate di cui all'art. 11.3 lett. a) e b)
- Beni archeologici con valenza paesaggistica, tutelati ai sensi del D.Lgs. 42/2004, Parte Seconda coincidenti nelle zone tutelate di cui all'art. 11.3 lett. c)
- Ulteriori contesti (art. 143, c. 1, lett. e)**
- Sito Unesco (Villa di Cafaggiolo, Villa Il Trebbio)
- Buffer zone siti UNESCO

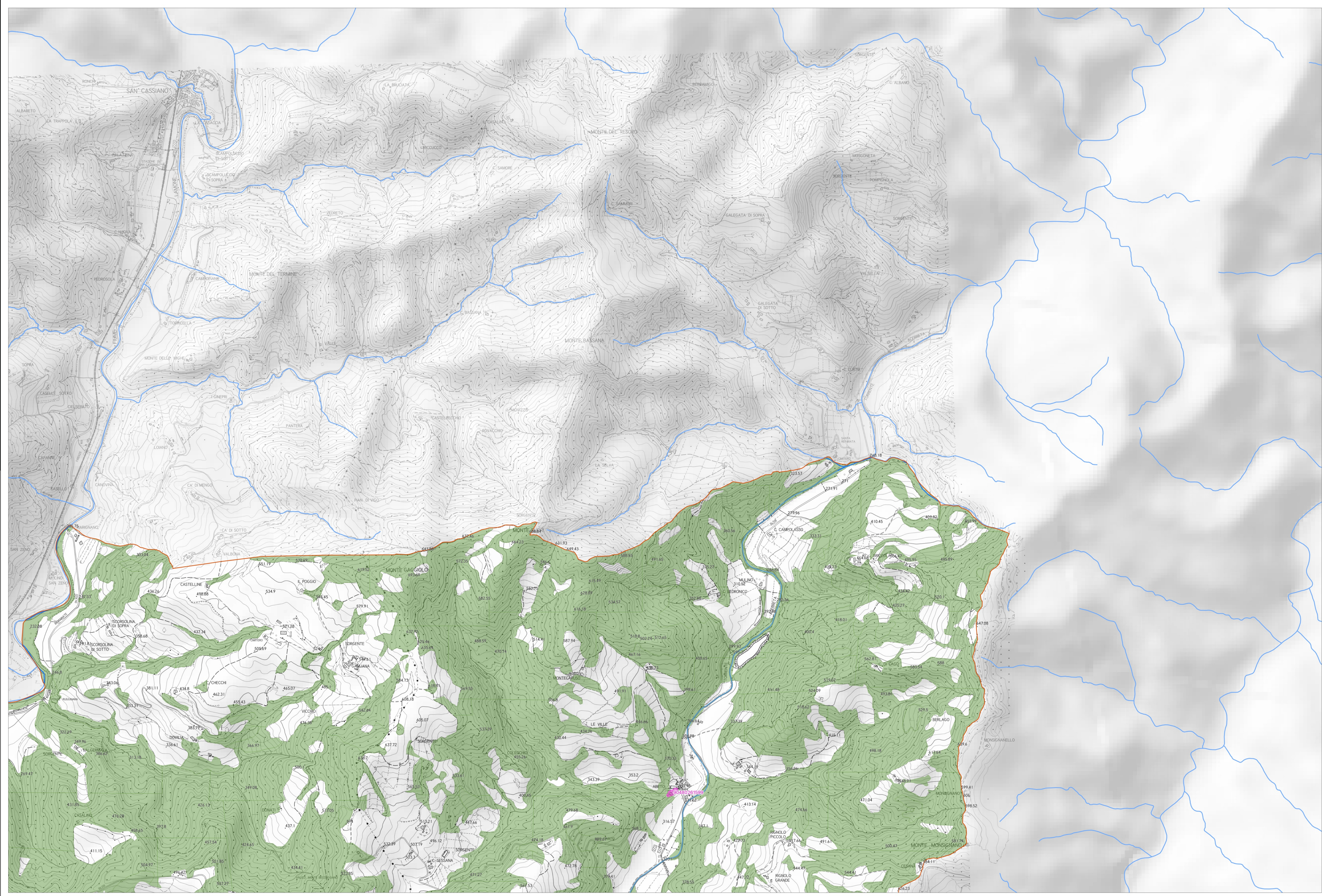

(1) Comunità di Caremo - Comune di Fiesole
 (2) Zone tutelate di cui all'art. 11.3 dell'elaborato 7B della Disciplina dei beni paesaggistici - Area civica Scarperia Fiesole (anche n. 45 in PIT Allegato 1 "Cinque del n. 148 beni archeologici vincolati ai sensi della Parte II del Codice che presentano valenza paesaggistica e come tali individuati quali zone di interesse archeologico ai sensi dell'art. 142, c. 1, lett. m) del Codice")