

A. aspetti urbanistici, agroforestali, economici, archeologici,

Elaborato **QC.A15**

Scala: **1:10.000**

Data: **12/2018**

BENI CULTURALI E PAESAGGISTICI

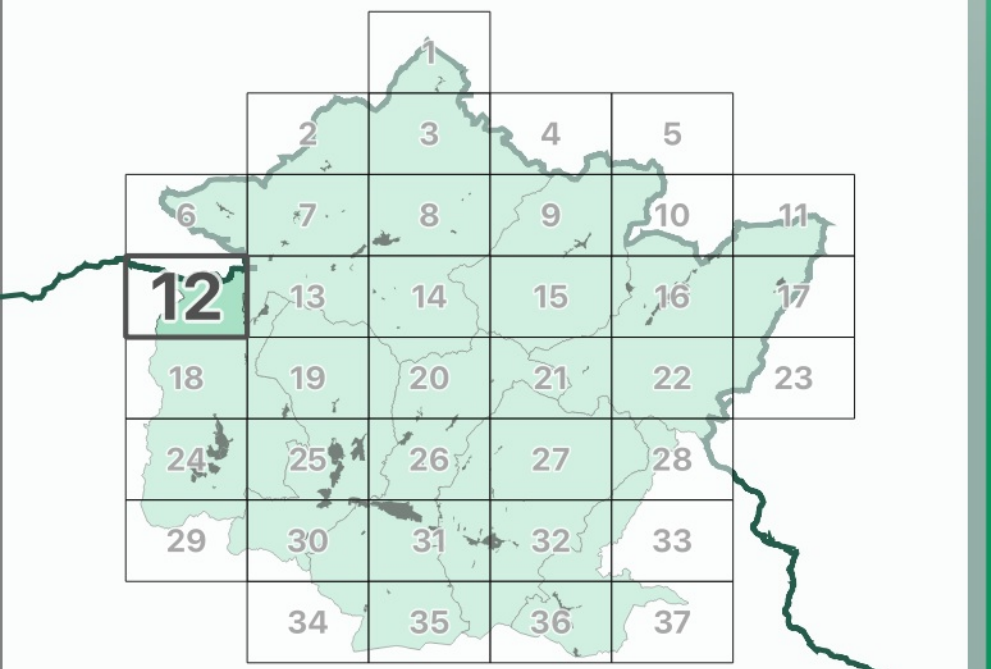

I contenuti cartografici del presente quadrante sono stati revisionati in coerenza al verbale della seduta 12 del 10-06-2021 della Conferenza Paesaggistica ai sensi dell'art. 21 del PIT/PPR

Data adozione: Comune di Barberino di Mugello - D.C. n. 14 del 20/03/2019
 Comune di Borgo San Lorenzo - D.C. n. 14 del 20/03/2019
 Comune di Dicomano - D.C. n. 11 del 20/03/2019
 Comune di Fiesole - D.C. n. 14 del 20/03/2019
 Comune di Firenze - D.C. n. 11 del 20/03/2019
 Comune di Marradi - D.C. n. 11 del 20/03/2019
 Comune di Palazzuolo sul Senio - D.C. n. 14 del 20/03/2019
 Comune di Scarpeta e San Piero - D.C. n. 11 del 20/03/2019
 Comune di Vicchio - D.C. n. 14 del 20/03/2019

Data di approvazione: Comune di Barberino di Mugello - D.C. n. 14 del 20/03/2019
 Comune di Borgo San Lorenzo - D.C. n. 14 del 20/03/2019
 Comune di Dicomano - D.C. n. 11 del 20/03/2019
 Comune di Fiesole - D.C. n. 14 del 20/03/2019
 Comune di Firenze - D.C. n. 11 del 20/03/2019
 Comune di Marradi - D.C. n. 11 del 20/03/2019
 Comune di Palazzuolo sul Senio - D.C. n. 14 del 20/03/2019
 Comune di Scarpeta e San Piero - D.C. n. 11 del 20/03/2019
 Comune di Vicchio - D.C. n. 14 del 20/03/2019

- Legenda**
- Elementi di contesto**
- Reticolo idrografico (L.R. 79/2012)**
- Confini amministrativi**
- Confini comunali
 - Beni culturali (D.Lgs 42/2004, Parte Seconda)**
 - Beni architettonici
 - Codice identificativo beni architettonici
 - Ambiti di pertinenza paesaggistica dei beni architettonici
 - Beni archeologici
 - Codice identificativo beni archeologici
 - Beni paesaggistici (D.Lgs 42/2004, Parte Terza)**
 - Are di cui al D.Lgs 42/2004, art. 142, comma 2
 - Immobili e aree di notevole interesse pubblico (art. 136)**
 - 289-1964 - Area panoramica dei comuni di Fiesole, Vaglia, Borgo San Lorenzo e Pontassieve - (GU 289/1964)
 - 238-1966 - Zona di Luco di Mugello sita nel Comune di Borgo San Lorenzo - (GU 238/1966)
 - 182-1967 - Fascia di territorio fiancheggiante l'Autostrada de Sole - (GU 182/1967)
 - 181-1969 - Località Vespignano ed adiacenze site nel Comune di Vicchio - (GU 181/1969)
 - 142-1972 - Zona collinare sulla riva sinistra della Sieve nel Comune di Dicomano - (GU 142/1972)
 - 217-1999 - Territorio tipico della vallata del Mugello nei comuni di Borgo San Lorenzo e Vicchio - (GU 217/1999)
 - Aree tutelate per legge (art. 142, comma 1)**
 - Let. b) - I territori contermini ai laghi**
 - Territori contermini ai laghi
 - Specchi di acqua con perimetro maggiore di 500m
 - Let. c) - I fiumi, i torrenti, i corsi d'acqua**
 - Fiumi, torrenti, corsi d'acqua
 - Let. d) - Le montagne per la parte eccedente 1.200 m slm**
 - Montagne per la parte eccedente 1.200 m slm
 - Let. f) - I parchi e le riserve nazionali o regionali**
 - Parchi e riserve nazionali o regionali
 - Let. g) - I territori coperti da foreste e da boschi**
 - Territori coperti da foreste e da boschi, ancorché percorsi o danneggiati dal fuoco, e quelli sottoposti a vincolo di rimboscimento (comma 1, lettera g)
 - Let. h) - Zone gravate da usi civici**
 - Zone gravate da usi civici
 - Let. m) - Le zone di interesse archeologico**
 - Zone tutelate di cui alla Disciplina dei beni paesaggistici, Elaborato 78, articoli 11.3, lett. a) e b)
 - Zone tutelate di cui alla Disciplina dei beni paesaggistici, Elaborato 78, articoli 11.3, lett. c)
 - Beni archeologici con valenza paesaggistica, tutelati ai sensi del D.Lgs. 42/2004, Parte Seconda ricadenti nelle zone tutelate di cui all'art. 11.3 lett. a) e b)
 - Beni archeologici con valenza paesaggistica, tutelati ai sensi del D.Lgs. 42/2004, Parte Seconda coincidenti nelle zone tutelate di cui all'art. 11.3 lett. c)
 - Ulteriori contesti (art. 143, c. 1, lett. e)**
 - Sito Unesco (Villa di Cafaggiolo, Villa Il Trebbio)
 - Buffer zone siti UNESCO

COMUNI DEL MUGELLO

Comune di Barberino di Mugello
 Sindaco del Comune di Barberino di Mugello
 Presidente dell'Unione Montana dei Comuni del Mugello

Comune di Borgo San Lorenzo fino a settembre 2019
 Sindaco del Comune di Borgo San Lorenzo fino a settembre 2019
 Presidente dell'Unione Montana dei Comuni del Mugello

Comune di Dicomano
 Stefano Passatore
 Sindaco del Comune di Dicomano

Comune di Firenze
 Claudio Scazzini fino a maggio 2019
 Giampaolo Butti da maggio 2019
 Sindaco del Comune di Firenze

Comune di Fiesole
 Cristiano Menghetti fino a maggio 2019
 Gian Francesco Montecchi da maggio 2019 e da settembre 2019
 Presidente dell'Unione Montana dei Comuni del Mugello

Comune di Marradi
 Federico Ignesti
 Sindaco del Comune di Marradi

Comune di Palazzuolo sul Senio
 Cristian Menghetti fino a maggio 2019
 Gian Francesco Montecchi da maggio 2019 e da settembre 2019
 Presidente dell'Unione Montana dei Comuni del Mugello

Comune di Scarpeta e San Piero
 Federico Ignesti
 Sindaco del Comune di Scarpeta e San Piero

Comune di Vicchio
 Roberto Lotti fino a maggio 2019
 Filippo Carla Campa da maggio 2019
 Sindaco del Comune di Vicchio

UNIONE MONTANA DEI COMUNI DEL MUGELLO
 Dirigente del servizio economia, ambiente, territorio e forestazione
 Vincenzo Muscato
 Responsabile del procedimento
 Giuseppe Rosa

UFFICIO UNICO DI PIANO
 Alessandro Bertaccini (Comune di Barberino del Mugello)
 Romana Chiochi (Comune di Borgo San Lorenzo)
 Walter Bendinelli (Comune di Dicomano)
 Paolo del Zanna fino a aprile 2020 Giulia Gianassi da aprile 2020
 (Comune di Fiesole)
 Renato Rossi (Comune di Marradi)
 Rodolfo Albisani fino a ottobre 2019 Dante Albisani da ottobre 2019
 (Comune di Scarpeta e San Piero)
 Rodolfo Albisani fino a luglio 2018 Paolo Scalinì da luglio 2018
 (Comune di Palazzuolo sul Senio)
 Riccardo Sicari fino a giugno 2019 Sabrina Solitto da gennaio 2020
 (Comune di Vicchio)

PROFESSIONALITA' ESTERNE

Coordinamento generale
 Gianfranco Gorelli

Aspetti urbanistici
 Gruppo di progetto
 Gianfranco Gorelli, Michela Chiti, Chiara Nostrato
 Collaboratori
 Alessio Taniguchi, Marina Viciano

Aspetti paesaggistici
 Luciano Piazza
 PIASSAGG2000 studio associato - Antonella Valentini, Paola Venturi

Aspetti socio economici
 Pin.soc. cons. a.r.l. servizi didattici e scientifici per l'Università di Firenze - Mauro Lombardi, Marika Marchi

Aspetti archeologici
 Cristina Felici

Aspetti forestali
 Silvia Gattolisi

Aspetti geologici e sismici
 GEOTECNO Consulenza e servizi geologici - Luciano Lazzeri, Nicola Spiochi

Aspetti idraulici
 Charini Associati - Ingegneria Civile e Ambientale
 Paolo Charini, Alessandro Boni, Luigi Bigazzi

Valutazione Ambientale Strategica
 SINERGIA srl Progettazione e consulenza ambientale - Luca Gardoni, Ilaria Scarpata, Alessandra Pacciani, Gaia Paggiotti

Comunicazione e partecipazione
 Michela Chiti, Maddalena Rossi

Aspetti giuridico amministrativi
 Alpinetti Zanoni Quarantini
 Federico Cussoni, Manuella Ieri

Aspetti del sistema della mobilità
 TAGES COOP s.c. - Massimo Ferruti, Buffoni Andrea

Vulnerabilità Sismica
 SIZ srl - Paolo Simionetti Del Monte

Pubblicazione S.I.T.
 Linea Comune S.p.A.

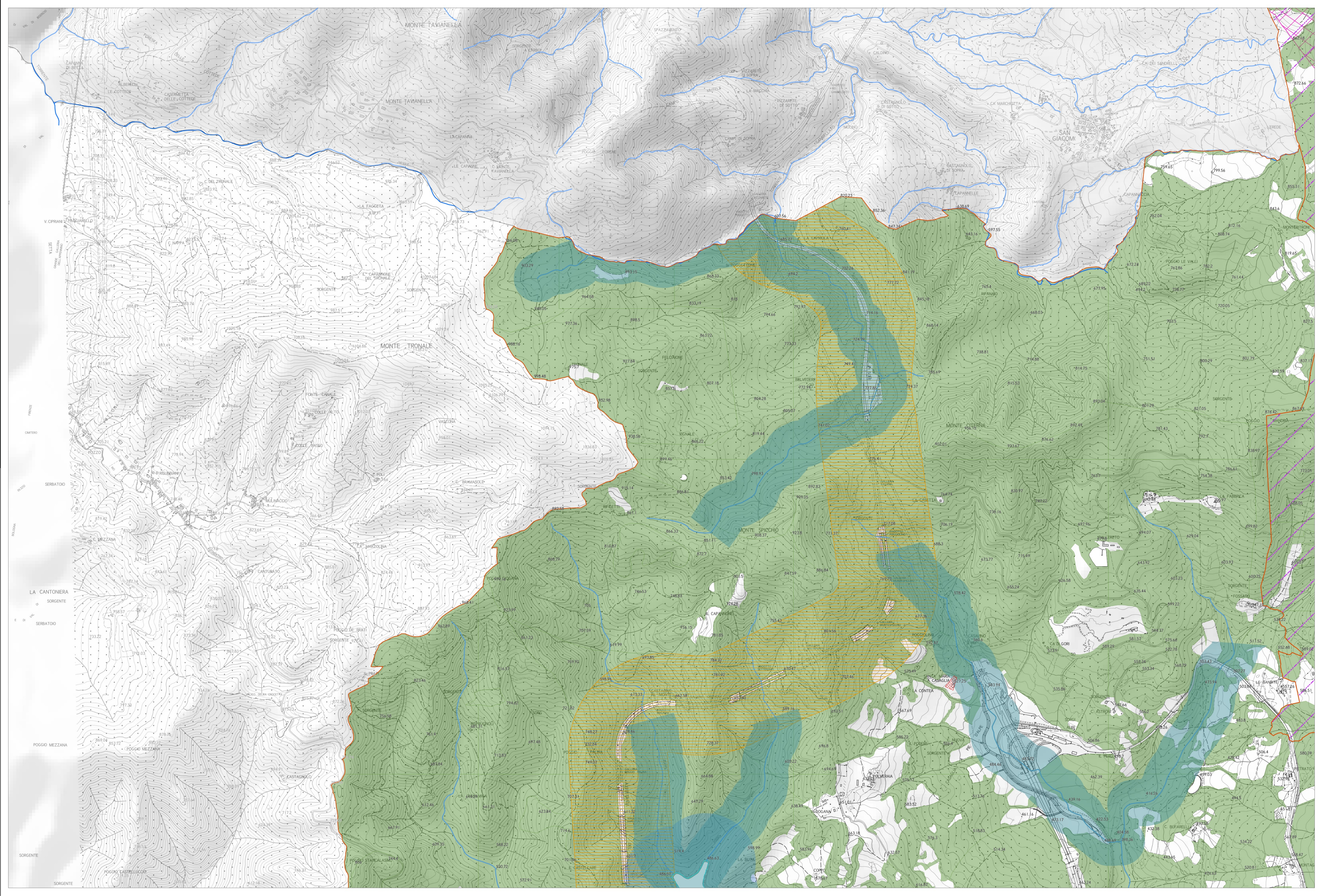

(1) Comunità di Caremo - Comune di Fiesole
 (2) Zona tutelata di cui all'art. 11.3 dell'elaborato 78 della Disciplina dei beni paesaggistici - Area cui Scarpeta Fiesole (anche n. 45 in PIT Allegato 1) "Cinco delin. 148 beni archeologici vincolati ai sensi della Parte II del Codice che presentano valenza paesaggistica e come tali individuati quali zone di interesse archeologico ai sensi dell'art. 142, c. 1, lett. m) del Codice"