

PIANO STRUTTURALE INTERCOMUNALE MUGELLO

A. aspetti urbanistici, agroforestali, economici, archeologici,

Elaborato: **QC.A15**

Scala: **1:10.000**

Data: **12/2018**

BENI CULTURALI E PAESAGGISTICI

UNIONE MONTANA DEI COMUNI DEL MUGELLO
 Dirigente del servizio economia, ambiente, territorio e forestazione
 Valter Biondini
 Responsabile del procedimento
 Giuseppe Rosa

UFFICIO UNICO DI PIANO
 Alessandro Bertaccini (Comune di Barberino del Mugello)
 Romana Chiochi (Comune di Borgo San Lorenzo)
 Walter Biondini (Comune di Dicomano)
 Paolo del Zanna (fino a aprile 2020) Giulia Gianarini da aprile 2020 (Comune di Fiesole)
 Renato Rossi (Comune di Marradi)
 Rodolfo Albisani (fino a ottobre 2019) Dante Albisani da ottobre 2019 (Comune di Scarperia e San Piero)
 Rodolfo Albisani (fino a luglio 2018) Paolo Scalinzi da luglio 2018 (Comune di Palazzuolo sul Senio)
 Riccardo Sicari (fino a giugno 2019) Sabrina Solitto da gennaio 2020 (Comune di Vicchio)

PROFESSIONALITA' ESTERNE
 Coordinamento generale
 Gianfranco Genelli
 Aspetti urbanistici
 Gruppo di progetto
 Gianfranco Genelli, Michela Chiti, Chiara Nostrato
 Collaboratori
 Alessio Tassinelli, Marina Visciano
 Aspetti paesaggistici
 Luciano Piazza
 PIASSAGGI2000 studio associato - Antonella Valentini, Paola Venturi
 Aspetti socio economici
 Pin.soc. cons. a.r.l. servizi didattici e scientifici per l'Università di Firenze - Mauro Lombardi, Marika Marchi
 Aspetti archeologici
 Cristina Felici
 Aspetti forestali
 Riccardo Sestini
 Aspetti geologici e simili
 GEOTECNO Consulenza e servizi geologici - Luciano Scarsini, Nicola Sobici
 Aspetti idraulici
 Charini Associati - Ingegneria Civile e Ambientale
 Chiara Chiochi, Alessandro Benzi, Luigi Bigazzi
 Valutazione Ambientale Strategica
 SINERGIA srls Progettazione e consulenza ambientale - Luca Gardoni, Ilaria Scarsini, Alessandra Pacciani, Gaia Paggiotti
 Consulenze e partecipazioni
 Michela Chiti, Maddalena Rossi
 Aspetti giuridico amministrativi
 Aspetti energetici del territorio
 I&I&Net srl - Alessandro Tassinari, Claudio Figarazzi, Federico Cussoni, Marianna Ianni
 Aspetti del sistema della mobilità
 TAGES COOP s.c. - Massimo Ferrini, Buffoni Andrea
 Vulnerabilità Sismica
 SIZ srl - Paolo Simanquini Del Monte
 Pubblicazione S.I.T.
 Linea Comune S.p.A.

Data adozione:
 Comune di Barberino del Mugello - D.D.C. n. 14 del 20/03/2019
 Comune di Borgo San Lorenzo - D.D.C. n. 14 del 20/03/2019
 Comune di Dicomano - D.D.C. n. 11 del 20/03/2019
 Comune di Fiesole - D.D.C. n. 8 del 20/03/2019
 Comune di Marradi - D.D.C. n. 11 del 20/03/2019
 Comune di Palazzuolo sul Senio - D.D.C. n. 7 del 20/03/2019
 Comune di Scarperia e San Piero - D.D.C. n. 11 del 20/03/2019
 Comune di Vicchio - D.D.C. n. 14 del 20/03/2019
 PRESA D'OFFICIO REDATTORE:
 PIASSAGGI2000 del Comune di Mugello - D.D.C. n. 31 del 09/04/2019

Data di approvazione:

Legenda
Elementi di contesto
Reticolo idrografico (L.R. 79/2012)
Confini amministrativi
 Confine comunali
Beni culturali (D.Lgs 42/2004, Parte Seconda)
 Beni architettonici
 Beni archeologici
Beni paesaggistici (D.Lgs 42/2004, Parte Terza)
 Aree di cui al D.Lgs 42/2004, art. 142, comma 2
Immobili e aree di notevole interesse pubblico (art. 136)
 289-1964 - Area panoramica dei comuni di Fiesole, Vaglia, Borgo San Lorenzo e Pontassieve - (GU 289/1964)
 238-1966 - Zona di Luco di Mugello sita nel Comune di Borgo San Lorenzo - (GU 238/1966)
 182-1967 - Fascia di territorio fiancheggiante l'Autostrada de Sole - (GU 182/1967)
 181-1969 - Località Vespignano ed adiacenze site nel Comune di Vicchio - (GU 181/1969)
 142-1972 - Zona collinare sulla riva sinistra della Sieve nel Comune di Dicomano - (GU 142/1972)
 217-1999 - Territorio tipico della vallata del Mugello nei comuni di Borgo San Lorenzo e Vicchio - (GU 217/1999)
Aree tutelate per legge (art. 142, comma 1)
 Lett. b) - I territori contermini ai laghi
 Territori contermini ai laghi
 Specchi di acqua con perimetro maggiore di 500m
 Lett. c) - I fiumi, i torrenti, i corsi d'acqua
 Fiumi, torrenti, corsi d'acqua
 Lett. d) - Le montagne per la parte eccedente 1.200 m slm
 Montagne per la parte eccedente 1.200 m slm
 Lett. f) - I parchi e le riserve nazionali o regionali
 Parchi e riserve nazionali o regionali
 Lett. g) - I territori coperti da foreste e da boschi
 Territori coperti da foreste e da boschi, ancorché percorsi o danneggiati dal fuoco, e quelli sottoposti a vincolo di rimboscamento (comma 1, lettera g)
 Lett. h) - Zone gravate da usi civici
 Zone gravate da usi civici
 Lett. m) - Le zone di interesse archeologico
 Zone tutelate di cui alla Disciplina dei beni paesaggistici, Elaborato 78, articoli 11.3, lett. a) e b)
 Zone tutelate di cui alla Disciplina dei beni paesaggistici, Elaborato 78, articoli 11.3, lett. c)
 Beni archeologici con valenza paesaggistica, tutelati ai sensi del D.Lgs. 42/2004, Parte Seconda ricadenti nelle zone tutelate di cui all'art. 11.3 lett. a) e b)
 Beni archeologici con valenza paesaggistica, tutelati ai sensi del D.Lgs. 42/2004, Parte Seconda coincidenti nelle zone tutelate di cui all'art. 11.3 lett. c)
Ulteriori contesti (art. 143, c. 1, lett. e)
 Sito Unesco (Villa di Cafaggiolo, Villa Il Trebbio)
 Buffer zone siti UNESCO

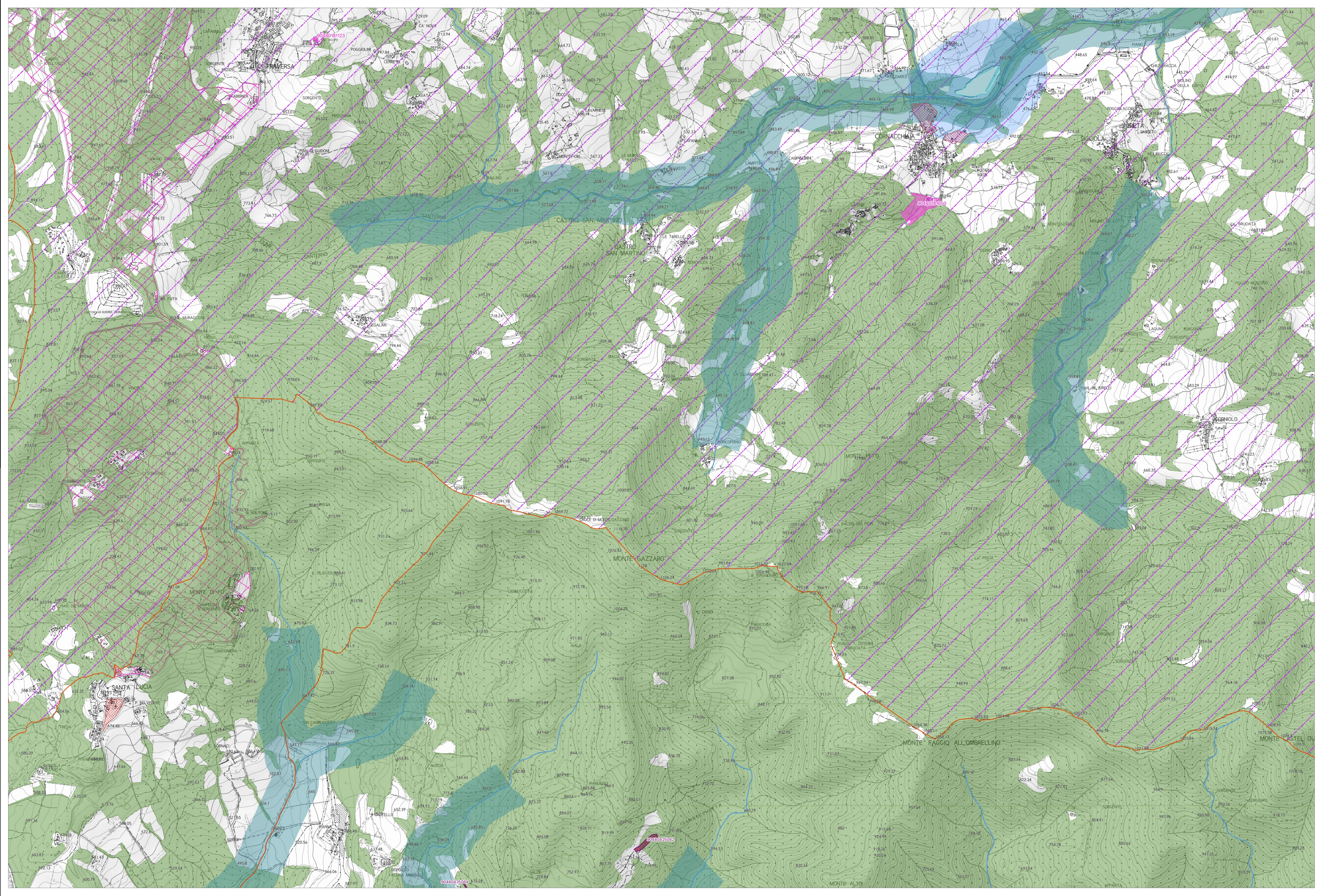

(1) Comunità di Cammino - Comune di Fiesole
 (2) Zona tutelata di cui all'art. 11.3 dell'elaborato 78 della Disciplina dei beni paesaggistici - Area di Scarperia Figline (anche n. 45 in PIT Allegato 1 "Vincoli del n. 148 beni archeologici vincolati ai sensi della Parte II del Codice che presentano valenza paesaggistica e come tali individuati quali zone di interesse archeologico ai sensi dell'art. 142, c. 1, lett. m) del Codice")