

**PIANO STRUTTURALE INTERCOMUNALE
MUGELLO**

A. aspetti urbanistici, agroforestali, economici, archeologici,

Elaborato **QC.A15** Scala: **1:10.000** Data: **12/2018**

BENI CULTURALI E PAESAGGISTICI

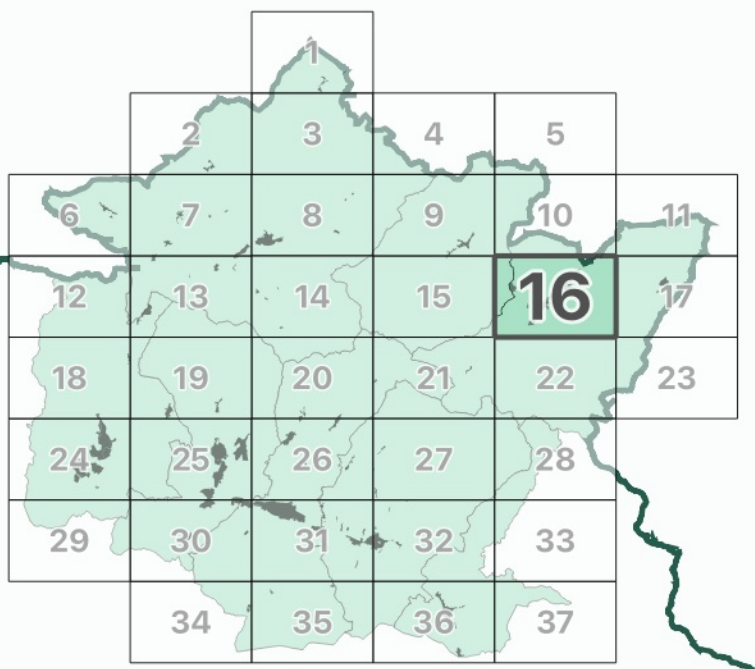

I contenuti cartografici del presente quadrante sono stati revisionati in coerenza al verbale della seduta 12 del 10-06-2021 della Conferenza Paesaggistica ai sensi dell'art. 21 del PIT/PPR

Data adozione: Comune di Barberino del Mugello - D.D.C. n. 14 del 20/03/2019
Comune di Borgo San Lorenzo - D.D.C. n. 14 del 18/03/2019
Comune di Fiesole - D.D.C. n. 11 del 20/03/2019
Comune di Firenze - D.D.C. n. 14 del 03/03/2019
Comune di Marradi - D.D.C. n. 11 del 18/03/2019
Comune di Palazzuolo sul Senio - D.D.C. n. 14 del 20/03/2019
Comune di Scarpeta e San Piero - D.D.C. n. 11 del 20/03/2019
Comune di Vicchio - D.D.C. n. 14 del 20/03/2019

Data di approvazione: Comune di Barberino del Mugello - D.D.C. n. 14 del 20/03/2019
Comune di Borgo San Lorenzo - D.D.C. n. 14 del 18/03/2019
Comune di Fiesole - D.D.C. n. 11 del 20/03/2019
Comune di Firenze - D.D.C. n. 14 del 03/03/2019
Comune di Marradi - D.D.C. n. 11 del 18/03/2019
Comune di Palazzuolo sul Senio - D.D.C. n. 14 del 20/03/2019
Comune di Scarpeta e San Piero - D.D.C. n. 11 del 20/03/2019
Comune di Vicchio - D.D.C. n. 14 del 20/03/2019

PRIMA STIPITA REDIGERE
PUBBLICAZIONE DEL COMUNE DI MUGELLO - D.D.C. n. 31 del 06/04/2019

Legenda

Elementi di contesto

Reticolo idrografico (L.R. 79/2012)

Confini amministrativi

- Confini comunali
- Beni culturali (D.Lgs 42/2004, Parte Seconda)**
- Beni architettonici
- Codice identificativo beni architettonici
- Ambiti di pertinenza paesaggistica dei beni architettonici
- Beni archeologici
- Codice identificativo beni archeologici
- Beni paesaggistici (D.Lgs 42/2004, Parte Terza)**
- Are di cui al D.Lgs 42/2004, art. 142, comma 2
- Immobili e aree di notevole interesse pubblico (art. 136)**
- 289-1964 - Area panoramica dei comuni di Fiesole, Vaglia, Borgo San Lorenzo e Pontassieve - (GU 289/1964)
- 238-1966 - Zona di Luco di Mugello sita nel Comune di Borgo San Lorenzo - (GU 238/1966)
- 182-1967 - Fascia di territorio fiancheggiante l'Autostrada de Sole - (GU 182/1967)
- 181-1969 - Località Vespignano ed adiacenze site nel Comune di Vicchio - (GU 181/1969)
- 142-1972 - Zona collinare sulla riva sinistra della Sieve nel Comune di Dicomano - (GU 142/1972)
- 217-1999 - Territorio tipico della vallata del Mugello nei comuni di Borgo San Lorenzo e Vicchio - (GU 217/1999)
- Aree tutelate per legge (art. 142, comma 1)**
- Let. b) - I territori contermini ai laghi**
- Territori contermini ai laghi
- Specchi di acqua con perimetro maggiore di 500m
- Let. c) - I fiumi, i torrenti, i corsi d'acqua**
- Fiumi, torrenti, corsi d'acqua
- Let. d) - Le montagne per la parte eccedente 1.200 m slm**
- Montagne per la parte eccedente 1.200 m slm
- Let. f) - I parchi e le riserve nazionali o regionali**
- Parchi e riserve nazionali o regionali
- Let. g) - I territori coperti da foreste e da boschi**
- Territori coperti da foreste e da boschi, ancorché percorsi o danneggiati dal fuoco, e quelli sottoposti a vincolo di rimboscamento (comma 1, lettera g)
- Let. h) - Zone gravate da usi civici**
- Zone gravate da usi civici
- Let. m) - Le zone di interesse archeologico**
- Zone tutelate di cui alla Disciplina dei beni paesaggistici, Elaborato 78, articoli 11.3, lett. a) e b)
- Zone tutelate di cui alla Disciplina dei beni paesaggistici, Elaborato 78, articoli 11.3, lett. c)
- Beni archeologici con valenza paesaggistica, tutelati ai sensi del D.Lgs. 42/2004, Parte Seconda ricadenti nelle zone tutelate di cui all'art. 11.3 lett. a) e b)
- Beni archeologici con valenza paesaggistica, tutelati ai sensi del D.Lgs. 42/2004, Parte Seconda coincidenti nelle zone tutelate di cui all'art. 11.3 lett. c)
- Ulteriori contesti (art. 143, c. 1, lett. e)**
- Sito Unesco (Villa di Cafaggiolo, Villa Il Trebbio)
- Buffer zone siti UNESCO

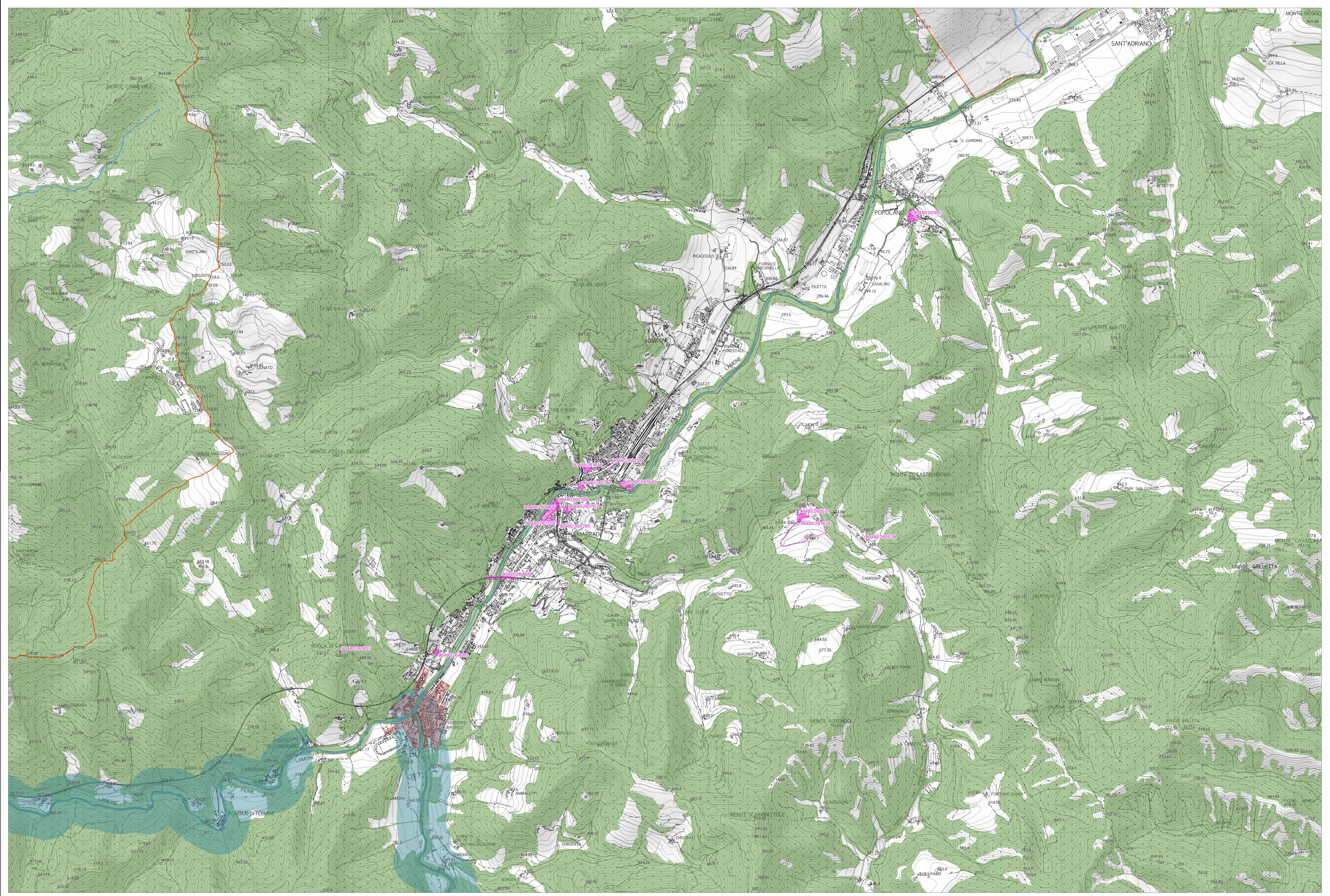

(1) Comunità di Caremo - Comune di Fiesole
(2) Zona tutelata di cui all'art. 11.3 dell'elaborato 78 della Disciplina dei beni paesaggistici - Area di Scarpeta Figline (anche n. 45 in PIT Allegato 1) "Cinco dolini, 148 beni archeologici visibili ai sensi della Parte II del Codice che presentano valenza paesaggistica e come tali individuati quali zone di interesse archeologico ai sensi dell'art. 142, c. 1, lett. m) del Codice"