

**PIANO STRUTTURALE INTERCOMUNALE MUGELLO**

**A. aspetti urbanistici, agroforestali, economici, archeologici,**

Elaborato **QC.A15** Scala: **1:10.000** Data: **12/2018**

**BENI CULTURALI E PAESAGGISTICI**

**COMUNI DEL MUGELLO**

Sindaco del Comune di Barberino di Mugello  
Claudio Menghini

Sindaco del Comune di Borgo San Lorenzo fino a settembre 2019  
Presidente dell'Unione Montana dei Comuni del Mugello  
Piero Pini

Sindaco del Comune di Dicomano  
Stefano Passadore

Sindaco del Comune di Fiesole  
Claudio Scarpelli fino a maggio 2019  
Giampaolo Buti da maggio 2019

Sindaco del Comune di Marradi  
Romano Tiberti

Sindaco del Comune di Palazzuolo Sul Senio  
Cristian Menghetti fino a maggio 2019  
Cian Frosio Montecchioli da maggio 2019 e da settembre 2019

Presidente dell'Unione Montana dei Comuni del Mugello  
Sindaco del Comune di Scarperia e San Piero  
Federico Ignesti

Sindaco del Comune di Vicchio  
Roberto Luzzi fino a maggio 2019  
Filippo Carla Campa da maggio 2019

**UNIONE MONTANA DEI COMUNI DEL MUGELLO**  
Dirigente del servizio economia, ambiente, territorio e forestazione  
Vincenzo Masaro  
Responsabile del procedimento  
Giuseppe Rosa

**UFFICIO UNICO DI PIANO**  
Alessandro Bertaccini (Comune di Barberino del Mugello)  
Romana Chiochi (Comune di Borgo San Lorenzo)  
Valter Bendinelli (Comune di Dicomano)  
Paolo del Zanna fino a aprile 2020 Giulia Gianarasi da aprile 2020  
(Comune di Fiesole)  
Roberto Rosi (Comune di Marradi)  
Rodolfo Albisani fino a ottobre 2019 Dante Albisani da ottobre 2019  
(Comune di Scarperia e San Piero) Paolo Scalinari da luglio 2018  
(Comune di Palazzuolo sul Senio) Sabrina Solitto da gennaio 2020  
(Comune di Vicchio)

**PROFESSIONALITA' ESTERNE**  
Coordinamento generale  
Gianfranco Gorelli  
Aspetti urbanistici  
Gruppo di progetto  
Gianfranco Gorelli, Michela Chiti, Chiara Nostrato  
Collaboratori  
Alessio Taniguchi, Marina Visciano  
Aspetti paesaggistici  
Luciano Piazza  
PAESAGGISTICO studio associato - Antonella Valentini, Paola Venturi  
Aspetti socio economici  
Pis. soc. cons. a r.l. servizi didattici e scientifici per  
l'Università di Firenze - Mauro Lombardi, Marika Marchi  
Aspetti archeologici  
Cristina Felici  
Aspetti forestali  
Gianfranco Gorelli  
Aspetti geologici e sismici  
GEOTECNO Consulenza e servizi geologici -  
Luca Geronzi, Nicola Storti  
Aspetti idraulici  
Chiarini Associati - Ingegneria Civile e Ambientale  
Bruno Chiarini, Alessandro Berti, Luigi Bigazzi  
Valutazione Ambientale Strategica  
SINERGIA srl Progettazione e consulenza ambientale -  
Luca Geronzi, Ilaria Scatena, Alessandra Pacciani, Gaia Paggetti  
Comunicazione e partecipazione  
Michela Chiti, Maddalena Rossi  
Aspetti giuridico amministrativi  
Alessandro Zorini Quarantini  
Aspetti energetici del territorio  
ElioNet srl - Alessandro Tirrimano, Claudio Figarazzi,  
Federico Cussoni, Manuella Ieri  
Aspetti del sistema della mobilità  
TAGES COOP s.c.s. - Massimo Ferrini, Buffonni Andrea  
Vulnerabilità Sismica  
SISMI - Istituto Sismologico Del Monte  
Pubblicazione S.I.T.  
Linea Comune S.p.A.

Data adozione: Comune di Barberino di Mugello - D.D.C. n. 14 del 20/03/2019  
Comune di Borgo San Lorenzo - D.D.C. n. 14 del 16/03/2019  
Comune di Dicomano - D.D.C. n. 11 del 20/03/2019  
Comune di Fiesole - D.D.C. n. 14 del 16/03/2019  
Comune di Marradi - D.D.C. n. 13 del 19/03/2019  
Comune di Palazzuolo sul Senio - D.D.C. n. 7 del 23/03/2019  
Comune di Scarperia e San Piero - D.D.C. n. 11 del 20/03/2019  
Comune di Vicchio - D.D.C. n. 14 del 20/03/2019  
PRESA D'ATTO 26/03/2019  
Unione Montana dei Comuni del Mugello - D.D.C. n. 31 del 09/04/2019

I contenuti cartografici del presente quadrante sono stati revisionati in coerenza al verbale della seduta 12 del 10-06-2021 della Conferenza Paesaggistica ai sensi dell'art. 21 del PIT/PPR

Data di approvazione:

**Legenda**

**Elementi di contesto**

**Reticolo idrografico (L.R. 79/2012)**

**Confini amministrativi**

Confini comunali

**Beni culturali (D.Lgs 42/2004, Parte Seconda)**

Beni architettonici

Beni archeologici

**Beni paesaggistici (D.Lgs 42/2004, Parte Terza)**

Arece di cui al D.Lgs 42/2004, art. 142, comma 2

**Immobili e aree di notevole interesse pubblico (art. 136)**

289-1964 - Area panoramica dei comuni di Fiesole, Vaglia, Borgo San Lorenzo e Pontassieve - (GU 289/1964)

238-1966 - Zona di Luco di Mugello sita nel Comune di Borgo San Lorenzo - (GU 238/1966)

182-1967 - Fascia di territorio fiancheggiante l'Autostrada de Sole - (GU 182/1967)

181-1969 - Località Vespignano ed adiacenze site nel Comune di Vicchio - (GU 181/1969)

142-1972 - Zona collinare sulla riva sinistra della Sieve nel Comune di Dicomano - (GU 142/1972)

217-1999 - Territorio tipico della vallata del Mugello nei comuni di Borgo San Lorenzo e Vicchio - (GU 217/1999)

**Aree tutelate per legge (art. 142, comma 1)**

**Let. b) - I territori contermini ai laghi**

Territori contermini ai laghi

Specchi di acqua con perimetro maggiore di 500m

**Let. c) - I fiumi, i torrenti, i corsi d'acqua**

Fiumi, torrenti, corsi d'acqua

**Let. d) - Le montagne per la parte eccedente 1.200 m slm**

Montagne per la parte eccedente 1.200 m slm

**Let. f) - I parchi e le riserve nazionali o regionali**

Parchi e riserve nazionali o regionali

**Let. g) - I territori coperti da foreste e da boschi**

Territori coperti da foreste e da boschi, ancorché percorsi o danneggiati dal fuoco, e quelli sottoposti a vincolo di rimboscimento (comma 1, lettera g)

**Let. h) - Zone gravate da usi civici**

Zone gravate da usi civici

**Let. m) - Le zone di interesse archeologico**

Zone tutelate di cui alla Disciplina dei beni paesaggistici, Elaborato 7B, articoli 11.3, lett. a) e b)

Zone tutelate di cui alla Disciplina dei beni paesaggistici, Elaborato 7B, articoli 11.3, lett. c)

Beni archeologici con valenza paesaggistica, tutelati ai sensi del D.Lgs. 42/2004, Parte Seconda ricadenti nelle zone tutelate di cui all'art. 11.3, lett. a) e b)

Beni archeologici con valenza paesaggistica, tutelati ai sensi del D.Lgs. 42/2004, Parte Seconda coincidenti nelle zone tutelate di cui all'art. 11.3, lett. c)

**Ulteriori contesti (art. 143, c. 1, lett. e)**

Sito Unesco (Villa di Cafaggiolo, Villa Il Trebbio)

Buffer zone siti UNESCO

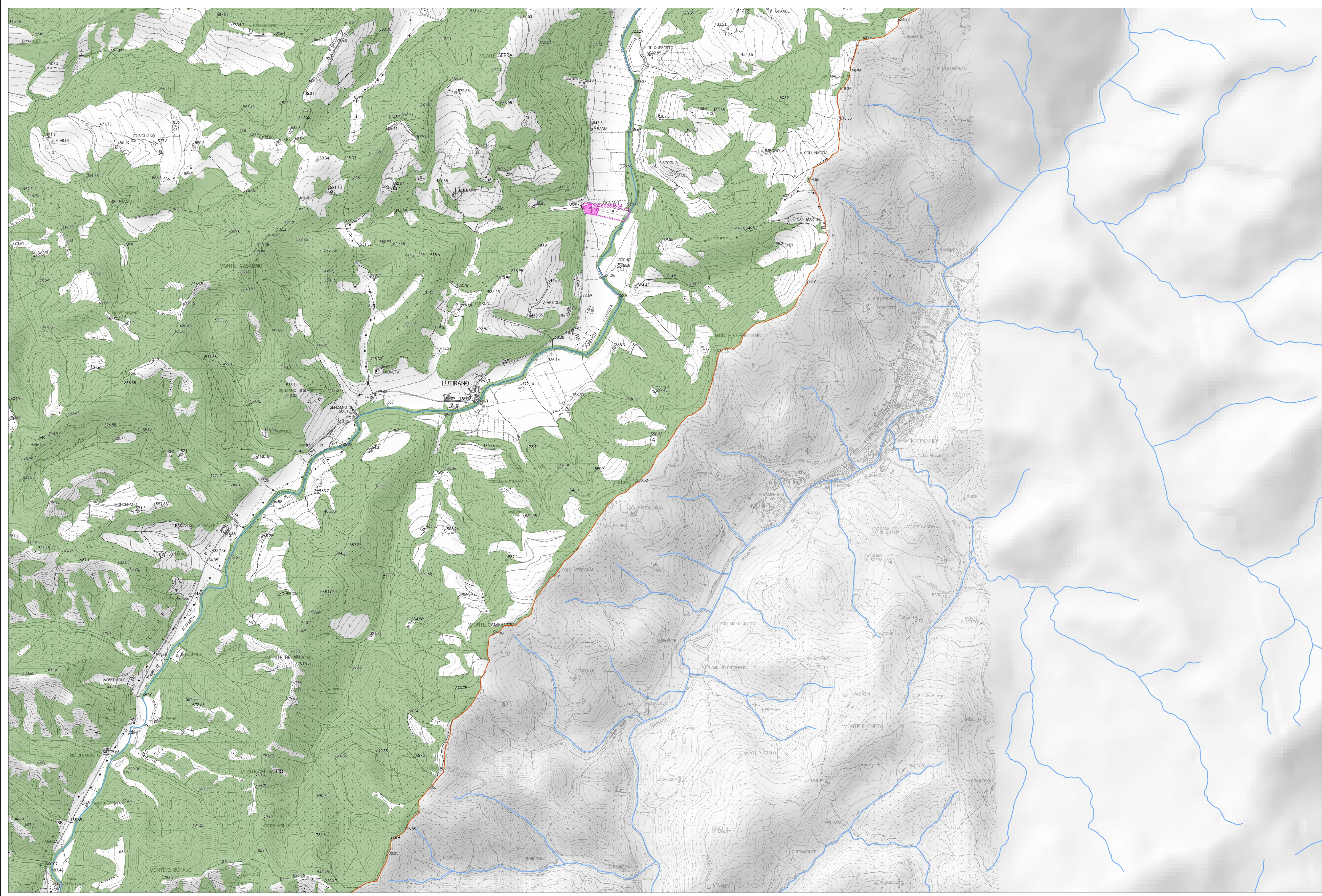

(1) Comunità di Caremo - Comune di Fiesole  
(2) Zona tutelata di cui all'art. 11.3 dell'elaborato 7B della Disciplina dei beni paesaggistici - Area civica Scarpaccia Figline (anche n. 45 in PIT Allegato 1 "Cinque del n. 148 beni archeologici vincolati ai sensi della Parte II del Codice che presentano valenza paesaggistica e come tali individuati quali zone di interesse archeologico ai sensi dell'art. 142, c. 1, lett. m) del Codice")