

**PIANO STRUTTURALE INTERCOMUNALE MUGELLO**

**A. aspetti urbanistici, agroforestali, economici, archeologici,**

Elaborato **QC.A15** Scala: **1:10.000** Data: **12/2018**

**BENI CULTURALI E PAESAGGISTICI**

**UNIONE MONTANA DEI COMUNI DEL MUGELLO**  
Dirigente del servizio economia, ambiente, territorio e forestazione  
Vincenzo Mascaro  
Responsabile del procedimento  
Giuseppe Rosa

**UFFICIO UNICO DI PIANO**  
Alessandro Bertaccini (Comune di Barberino del Mugello)  
Romana Chiochi (Comune di Borgo San Lorenzo)  
Walter Bendinelli (Comune di Dicomano)  
Paolo del Zanna (fino a aprile 2020) Giulia Gianfrani da aprile 2020 (Comune di Fiesole)  
Renato Rossi (Comune di Marradi)  
Rodolfo Albisani (fino a ottobre 2019) Dante Albisani da ottobre 2019 (Comune di Scarperia e San Piero)  
Rodolfo Albisani (fino a luglio 2018) Paolo Scalinzi da luglio 2018 (Comune di Palazzuolo sul Senio)  
Riccardo Sicari (fino a giugno 2019) Sabrina Solitto da gennaio 2020 (Comune di Vicchio)

**PROFESSIONALITA' ESTERNE**  
**Coordinamento generale**  
Gianfranco Gorelli  
**Aspetti urbanistici**  
Gruppo di progetto  
Gianfranco Gorelli, Michela Chiti, Chiara Nostrato  
**Collaboratori**  
Alessio Tassinelli, Marina Visciano  
**Aspetti paesaggistici**  
Luciano Piazza  
**Aspetti socio economici**  
Pin.soc. cons. a.r.l. servizi didattici e scientifici per l'Università di Firenze - Mauro Lombardi, Marika Marchi  
**Aspetti archeologici**  
Cristina Felici  
**Aspetti forestali**  
Alessio Tassinelli  
**Aspetti geologici e sismici**  
GEOTECNO Consulenza e servizi geologici - Luciano Casarini, Nicola Siochi  
**Aspetti idraulici**  
Charmis Associati - Ingegneria Civile e Ambientale  
Chiara Chiochi, Alessandro Benini, Luigi Bigazzi  
**Valutazione Ambientale Strategica**  
SINERGIA srl Progettazione e consulenza ambientale - Luca Gardone, Ilaria Scarpetta, Alessandra Pacciani, Gaia Paggetti  
**Comunicazione e partecipazione**  
Michela Chiti, Maddalena Rossi  
**Aspetti giuridico amministrativi**  
Aspirante Zonetti Quarantini  
Federico Cusumano, Marielena Ianni  
**Vulnerabilità Sismica**  
SISMI - Istituto Sismologico Del Monte  
**Pubblicazione S.I.T.**  
Linea Comune S.p.A.

**Legenda**  
**Elementi di contesto**  
**Reticolo idrografico (L.R. 79/2012)**  
**Confini amministrativi**  
Confini comunali  
**Beni culturali (D.Lgs 42/2004, Parte Seconda)**  
Beni architettonici  
Beni archeologici  
**Beni paesaggistici (D.Lgs 42/2004, Parte Terza)**  
Aree di cui al D.Lgs 42/2004, art. 142, comma 2  
**Immobili e aree di notevole interesse pubblico (art. 136)**  
289-1964 - Area panoramica dei comuni di Fiesole, Vaglia, Borgo San Lorenzo e Pontassieve - (GU 289/1964)  
238-1966 - Zona di Luco di Mugello sita nel Comune di Borgo San Lorenzo - (GU 238/1966)  
182-1967 - Fascia di territorio fiancheggiante l'Autostrada de Sole - (GU 182/1967)  
181-1969 - Località Vespignano ed adiacenze site nel Comune di Vicchio - (GU 181/1969)  
142-1972 - Zona collinare sulla riva sinistra della Sieve nel Comune di Dicomano - (GU 142/1972)  
217-1999 - Territorio tipico della vallata del Mugello nei comuni di Borgo San Lorenzo e Vicchio - (GU 217/1999)  
**Aree tutelate per legge (art. 142, comma 1)**  
**Let. b) - I territori contermini ai laghi**  
Territori contermini ai laghi  
Specchi di acqua con perimetro maggiore di 500m  
**Let. c) - I fiumi, i torrenti, i corsi d'acqua**  
Fiumi, torrenti, corsi d'acqua  
**Let. d) - Le montagne per la parte eccedente 1.200 m slm**  
Montagne per la parte eccedente 1.200 m slm  
**Let. f) - I parchi e le riserve nazionali o regionali**  
Parchi e riserve nazionali o regionali  
**Let. g) - I territori coperti da foreste e da boschi**  
Territori coperti da foreste e da boschi, ancorché percorsi o danneggiati dal fuoco, e quelli sottoposti a vincolo di rimboscamento (comma 1, lettera g)  
**Let. h) - Zone gravate da usi civici**  
Zone gravate da usi civici  
**Let. m) - Le zone di interesse archeologico**  
Zone tutelate di cui alla Disciplina dei beni paesaggistici, Elaborato 78, articoli 11.3, lett. a) e b)  
Zone tutelate di cui alla Disciplina dei beni paesaggistici, Elaborato 78, articoli 11.3, lett. c)  
Beni archeologici con valenza paesaggistica, tutelati ai sensi del D.Lgs. 42/2004, Parte Seconda ricadenti nelle zone tutelate di cui all'art. 11.3 lett. a) e b)  
Beni archeologici con valenza paesaggistica, tutelati ai sensi del D.Lgs. 42/2004, Parte Seconda coincidenti nelle zone tutelate di cui all'art. 11.3 lett. c)  
**Ulteriori contesti (art. 143, c. 1, lett. e)**  
Sito Unesco (Villa di Cafaggiolo, Villa Il Trebbio)  
Buffer zone siti UNESCO

Data adozione: Comune di Barberino del Mugello - D.D.C. n. 14 del 20/03/2019  
Comune di Borgo San Lorenzo - D.D.C. n. 14 del 03/03/2019  
Comune di Dicomano - D.D.C. n. 11 del 20/03/2019  
Comune di Fiesole - D.D.C. n. 04 del 03/03/2019  
Comune di Marradi - D.D.C. n. 13 del 04/03/2019  
Comune di Palazzuolo sul Senio - D.D.C. n. 7 del 24/03/2019  
Comune di Scarperia e San Piero - D.D.C. n. 11 del 20/03/2019  
Comune di Vicchio - D.D.C. n. 14 del 20/03/2019  
PRIMA D'ORITO REDAZIONE  
PUBBLICAZIONE MONTANA DEI COMUNI DEL MUGELLO - D.D.C. n. 31 del 09/04/2019

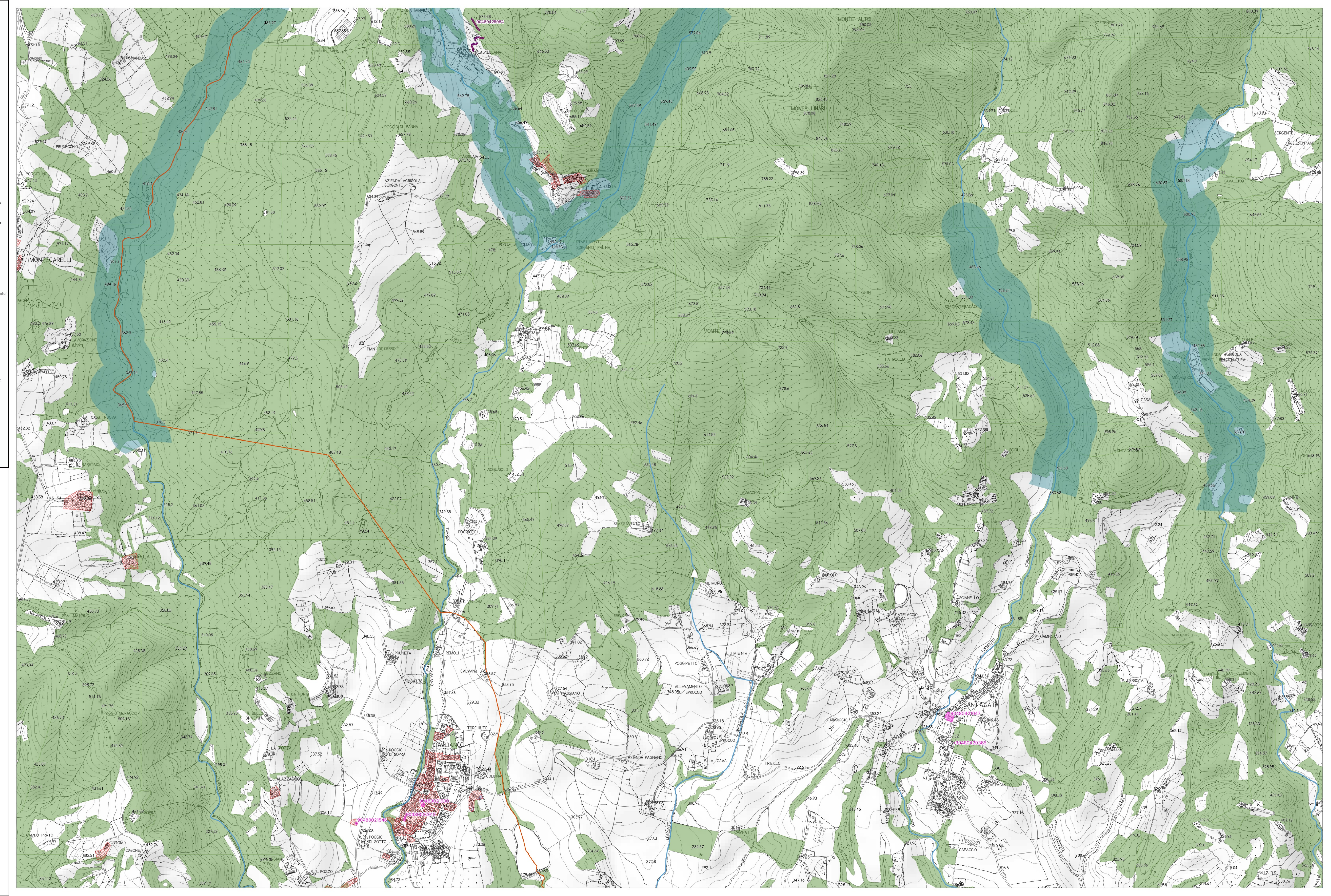

(1) Comunità di Camerino - Comune di Fiesole  
(2) Zona tutelata di cui all'art. 11.3 del D.Lgs. 42/2004, Parte Seconda, lett. c)  
(3) Zona tutelata di cui all'art. 11.3 del D.Lgs. 42/2004, Parte Seconda, lett. a) e b)  
(4) Zona tutelata di cui all'art. 11.3 del D.Lgs. 42/2004, Parte Seconda, lett. c)  
(5) Zona tutelata di cui all'art. 11.3 del D.Lgs. 42/2004, Parte Seconda, lett. a) e b)  
(6) Zona tutelata di cui all'art. 11.3 del D.Lgs. 42/2004, Parte Seconda, lett. c)  
(7) Zona tutelata di cui all'art. 11.3 del D.Lgs. 42/2004, Parte Seconda, lett. a) e b)  
(8) Zona tutelata di cui all'art. 11.3 del D.Lgs. 42/2004, Parte Seconda, lett. c)  
(9) Zona tutelata di cui all'art. 11.3 del D.Lgs. 42/2004, Parte Seconda, lett. a) e b)  
(10) Zona tutelata di cui all'art. 11.3 del D.Lgs. 42/2004, Parte Seconda, lett. c)  
(11) Zona tutelata di cui all'art. 11.3 del D.Lgs. 42/2004, Parte Seconda, lett. a) e b)  
(12) Zona tutelata di cui all'art. 11.3 del D.Lgs. 42/2004, Parte Seconda, lett. c)  
(13) Zona tutelata di cui all'art. 11.3 del D.Lgs. 42/2004, Parte Seconda, lett. a) e b)  
(14) Zona tutelata di cui all'art. 11.3 del D.Lgs. 42/2004, Parte Seconda, lett. c)  
(15) Zona tutelata di cui all'art. 11.3 del D.Lgs. 42/2004, Parte Seconda, lett. a) e b)  
(16) Zona tutelata di cui all'art. 11.3 del D.Lgs. 42/2004, Parte Seconda, lett. c)  
(17) Zona tutelata di cui all'art. 11.3 del D.Lgs. 42/2004, Parte Seconda, lett. a) e b)  
(18) Zona tutelata di cui all'art. 11.3 del D.Lgs. 42/2004, Parte Seconda, lett. c)  
(19) Zona tutelata di cui all'art. 11.3 del D.Lgs. 42/2004, Parte Seconda, lett. a) e b)  
(20) Zona tutelata di cui all'art. 11.3 del D.Lgs. 42/2004, Parte Seconda, lett. c)  
(21) Zona tutelata di cui all'art. 11.3 del D.Lgs. 42/2004, Parte Seconda, lett. a) e b)  
(22) Zona tutelata di cui all'art. 11.3 del D.Lgs. 42/2004, Parte Seconda, lett. c)  
(23) Zona tutelata di cui all'art. 11.3 del D.Lgs. 42/2004, Parte Seconda, lett. a) e b)  
(24) Zona tutelata di cui all'art. 11.3 del D.Lgs. 42/2004, Parte Seconda, lett. c)  
(25) Zona tutelata di cui all'art. 11.3 del D.Lgs. 42/2004, Parte Seconda, lett. a) e b)  
(26) Zona tutelata di cui all'art. 11.3 del D.Lgs. 42/2004, Parte Seconda, lett. c)  
(27) Zona tutelata di cui all'art. 11.3 del D.Lgs. 42/2004, Parte Seconda, lett. a) e b)  
(28) Zona tutelata di cui all'art. 11.3 del D.Lgs. 42/2004, Parte Seconda, lett. c)  
(29) Zona tutelata di cui all'art. 11.3 del D.Lgs. 42/2004, Parte Seconda, lett. a) e b)  
(30) Zona tutelata di cui all'art. 11.3 del D.Lgs. 42/2004, Parte Seconda, lett. c)  
(31) Zona tutelata di cui all'art. 11.3 del D.Lgs. 42/2004, Parte Seconda, lett. a) e b)  
(32) Zona tutelata di cui all'art. 11.3 del D.Lgs. 42/2004, Parte Seconda, lett. c)  
(33) Zona tutelata di cui all'art. 11.3 del D.Lgs. 42/2004, Parte Seconda, lett. a) e b)  
(34) Zona tutelata di cui all'art. 11.3 del D.Lgs. 42/2004, Parte Seconda, lett. c)  
(35) Zona tutelata di cui all'art. 11.3 del D.Lgs. 42/2004, Parte Seconda, lett. a) e b)  
(36) Zona tutelata di cui all'art. 11.3 del D.Lgs. 42/2004, Parte Seconda, lett. c)  
(37) Zona tutelata di cui all'art. 11.3 del D.Lgs. 42/2004, Parte Seconda, lett. a) e b)  
(38) Zona tutelata di cui all'art. 11.3 del D.Lgs. 42/2004, Parte Seconda, lett. c)  
(39) Zona tutelata di cui all'art. 11.3 del D.Lgs. 42/2004, Parte Seconda, lett. a) e b)  
(40) Zona tutelata di cui all'art. 11.3 del D.Lgs. 42/2004, Parte Seconda, lett. c)  
(41) Zona tutelata di cui all'art. 11.3 del D.Lgs. 42/2004, Parte Seconda, lett. a) e b)  
(42) Zona tutelata di cui all'art. 11.3 del D.Lgs. 42/2004, Parte Seconda, lett. c)  
(43) Zona tutelata di cui all'art. 11.3 del D.Lgs. 42/2004, Parte Seconda, lett. a) e b)  
(44) Zona tutelata di cui all'art. 11.3 del D.Lgs. 42/2004, Parte Seconda, lett. c)  
(45) Zona tutelata di cui all'art. 11.3 del D.Lgs. 42/2004, Parte Seconda, lett. a) e b)  
(46) Zona tutelata di cui all'art. 11.3 del D.Lgs. 42/2004, Parte Seconda, lett. c)  
(47) Zona tutelata di cui all'art. 11.3 del D.Lgs. 42/2004, Parte Seconda, lett. a) e b)  
(48) Zona tutelata di cui all'art. 11.3 del D.Lgs. 42/2004, Parte Seconda, lett. c)  
(49) Zona tutelata di cui all'art. 11.3 del D.Lgs. 42/2004, Parte Seconda, lett. a) e b)  
(50) Zona tutelata di cui all'art. 11.3 del D.Lgs. 42/2004, Parte Seconda, lett. c)  
(51) Zona tutelata di cui all'art. 11.3 del D.Lgs. 42/2004, Parte Seconda, lett. a) e b)  
(52) Zona tutelata di cui all'art. 11.3 del D.Lgs. 42/2004, Parte Seconda, lett. c)  
(53) Zona tutelata di cui all'art. 11.3 del D.Lgs. 42/2004, Parte Seconda, lett. a) e b)  
(54) Zona tutelata di cui all'art. 11.3 del D.Lgs. 42/2004, Parte Seconda, lett. c)  
(55) Zona tutelata di cui all'art. 11.3 del D.Lgs. 42/2004, Parte Seconda, lett. a) e b)  
(56) Zona tutelata di cui all'art. 11.3 del D.Lgs. 42/2004, Parte Seconda, lett. c)  
(57) Zona tutelata di cui all'art. 11.3 del D.Lgs. 42/2004, Parte Seconda, lett. a) e b)  
(58) Zona tutelata di cui all'art. 11.3 del D.Lgs. 42/2004, Parte Seconda, lett. c)  
(59) Zona tutelata di cui all'art. 11.3 del D.Lgs. 42/2004, Parte Seconda, lett. a) e b)  
(60) Zona tutelata di cui all'art. 11.3 del D.Lgs. 42/2004, Parte Seconda, lett. c)  
(61) Zona tutelata di cui all'art. 11.3 del D.Lgs. 42/2004, Parte Seconda, lett. a) e b)  
(62) Zona tutelata di cui all'art. 11.3 del D.Lgs. 42/2004, Parte Seconda, lett. c)  
(63) Zona tutelata di cui all'art. 11.3 del D.Lgs. 42/2004, Parte Seconda, lett. a) e b)  
(64) Zona tutelata di cui all'art. 11.3 del D.Lgs. 42/2004, Parte Seconda, lett. c)  
(65) Zona tutelata di cui all'art. 11.3 del D.Lgs. 42/2004, Parte Seconda, lett. a) e b)  
(66) Zona tutelata di cui all'art. 11.3 del D.Lgs. 42/2004, Parte Seconda, lett. c)  
(67) Zona tutelata di cui all'art. 11.3 del D.Lgs. 42/2004, Parte Seconda, lett. a) e b)  
(68) Zona tutelata di cui all'art. 11.3 del D.Lgs. 42/2004, Parte Seconda, lett. c)  
(69) Zona tutelata di cui all'art. 11.3 del D.Lgs. 42/2004, Parte Seconda, lett. a) e b)  
(70) Zona tutelata di cui all'art. 11.3 del D.Lgs. 42/2004, Parte Seconda, lett. c)  
(71) Zona tutelata di cui all'art. 11.3 del D.Lgs. 42/2004, Parte Seconda, lett. a) e b)  
(72) Zona tutelata di cui all'art. 11.3 del D.Lgs. 42/2004, Parte Seconda, lett. c)  
(73) Zona tutelata di cui all'art. 11.3 del D.Lgs. 42/2004, Parte Seconda, lett. a) e b)  
(74) Zona tutelata di cui all'art. 11.3 del D.Lgs. 42/2004, Parte Seconda, lett. c)  
(75) Zona tutelata di cui all'art. 11.3 del D.Lgs. 42/2004, Parte Seconda, lett. a) e b)  
(76) Zona tutelata di cui all'art. 11.3 del D.Lgs. 42/2004, Parte Seconda, lett. c)  
(77) Zona tutelata di cui all'art. 11.3 del D.Lgs. 42/2004, Parte Seconda, lett. a) e b)  
(78) Zona tutelata di cui all'art. 11.3 del D.Lgs. 42/2004, Parte Seconda, lett. c)  
(79) Zona tutelata di cui all'art. 11.3 del D.Lgs. 42/2004, Parte Seconda, lett. a) e b)  
(80) Zona tutelata di cui all'art. 11.3 del D.Lgs. 42/2004, Parte Seconda, lett. c)  
(81) Zona tutelata di cui all'art. 11.3 del D.Lgs. 42/2004, Parte Seconda, lett. a) e b)  
(82) Zona tutelata di cui all'art. 11.3 del D.Lgs. 42/2004, Parte Seconda, lett. c)  
(83) Zona tutelata di cui all'art. 11.3 del D.Lgs. 42/2004, Parte Seconda, lett. a) e b)  
(84) Zona tutelata di cui all'art. 11.3 del D.Lgs. 42/2004, Parte Seconda, lett. c)  
(85) Zona tutelata di cui all'art. 11.3 del D.Lgs. 42/2004, Parte Seconda, lett. a) e b)  
(86) Zona tutelata di cui all'art. 11.3 del D.Lgs. 42/2004, Parte Seconda, lett. c)  
(87) Zona tutelata di cui all'art. 11.3 del D.Lgs. 42/2004, Parte Seconda, lett. a) e b)  
(88) Zona tutelata di cui all'art. 11.3 del D.Lgs. 42/2004, Parte Seconda, lett. c)  
(89) Zona tutelata di cui all'art. 11.3 del D.Lgs. 42/2004, Parte Seconda, lett. a) e b)  
(90) Zona tutelata di cui all'art. 11.3 del D.Lgs. 42/2004, Parte Seconda, lett. c)  
(91) Zona tutelata di cui all'art. 11.3 del D.Lgs. 42/2004, Parte Seconda, lett. a) e b)  
(92) Zona tutelata di cui all'art. 11.3 del D.Lgs. 42/2004, Parte Seconda, lett. c)  
(93) Zona tutelata di cui all'art. 11.3 del D.Lgs. 42/2004, Parte Seconda, lett. a) e b)  
(94) Zona tutelata di cui all'art. 11.3 del D.Lgs. 42/2004, Parte Seconda, lett. c)  
(95) Zona tutelata di cui all'art. 11.3 del D.Lgs. 42/2004, Parte Seconda, lett. a) e b)  
(96) Zona tutelata di cui all'art. 11.3 del D.Lgs. 42/2004, Parte Seconda, lett. c)  
(97) Zona tutelata di cui all'art. 11.3 del D.Lgs. 42/2004, Parte Seconda, lett. a) e b)  
(98) Zona tutelata di cui all'art. 11.3 del D.Lgs. 42/2004, Parte Seconda, lett. c)  
(99) Zona tutelata di cui all'art. 11.3 del D.Lgs. 42/2004, Parte Seconda, lett. a) e b)  
(100) Zona tutelata di cui all'art. 11.3 del D.Lgs. 42/2004, Parte Seconda, lett. c)