

**PIANO STRUTTURALE INTERCOMUNALE
MUGELLO**

A. aspetti urbanistici, agroforestali, economici, archeologici,

Elaborato **QC.A15**

Scala: **1:10.000**

Data: **12/2018**

BENI CULTURALI E PAESAGGISTICI

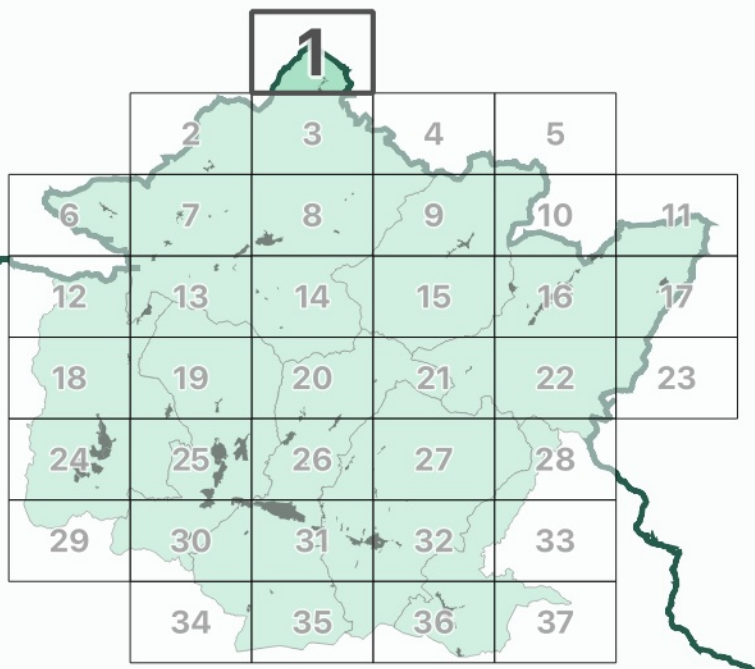

I contenuti cartografici del presente quadrante sono stati revisionati in coerenza al verbale della seduta 12 del 10-06-2021 della Conferenza Paesaggistica ai sensi dell'art. 21 del PIT/PPR

Data adozione: Comune di Barberino di Mugello - D.C. n. 14 del 20/03/2019
Comune di Borgo San Lorenzo - D.C. n. 14 del 06/03/2019
Comune di Dicomanò - D.C. n. 11 del 20/03/2019
Comune di Fiesole - D.C. n. 14 del 06/03/2019
Comune di Marradi - D.C. n. 13 del 04/03/2019
Comune di Palazzuolo sul Senio - D.C. n. 7 del 24/03/2019
Comune di Scarperia e San Piero - D.C. n. 11 del 20/03/2019
Comune di Vicchio - D.C. n. 14 del 06/03/2019

Data approvazione: Comune di Barberino di Mugello - D.C. n. 14 del 20/03/2019
Comune di Borgo San Lorenzo - D.C. n. 14 del 06/03/2019
Comune di Dicomanò - D.C. n. 11 del 20/03/2019
Comune di Fiesole - D.C. n. 14 del 06/03/2019
Comune di Marradi - D.C. n. 13 del 04/03/2019
Comune di Palazzuolo sul Senio - D.C. n. 7 del 24/03/2019
Comune di Scarperia e San Piero - D.C. n. 11 del 20/03/2019
Comune di Vicchio - D.C. n. 14 del 06/03/2019

PRESA D'ATTO AD 02/02/2019
Unione Montana dei Comuni del Mugello - D.C. n. 31 del 06/03/2019

COMUNI DEL MUGELLO
Sindaco del Comune di Barberino di Mugello
 Giandomenico Mengacci
Sindaco del Comune di Borgo San Lorenzo fino a settembre 2019
 Presidente dell'Unione Montana dei Comuni del Mugello
 Paolo Scalinò
Sindaco del Comune di Dicomanò
 Stefano Passadore
Sindaco del Comune di Fiesole
 Claudio Scarpelli fino a maggio 2019
 Giampaolo Butti da maggio 2019
Sindaco del Comune di Marradi
 Tommaso Tribiani
Sindaco del Comune di Palazzuolo Sul Senio
 Cristian Menghetti fino a maggio 2019
 Gian Franco Minichetti da maggio 2019 e da settembre 2019
Presidente dell'Unione Montana dei Comuni del Mugello
Sindaco del Comune di Scarperia e San Piero
 Federico Ignesti
Sindaco del Comune di Vicchio
 Roberto Lodi fino a maggio 2019
 Filippo Carla Campa da maggio 2019

UNIONE MONTANA DEI COMUNI DEL MUGELLO
 Dirigente del servizio economia, ambiente, territorio e forestazione
 Vincenzo Mascaro
 Responsabile del procedimento
 Giuseppe Rosa

UFFICIO UNICO DI PIANO
 Alessandro Bertaccini (Comune di Barberino del Mugello)
 Romana Chiochi (Comune di Borgo San Lorenzo)
 Walter Bendinelli (Comune di Dicomanò)
 Paolo del Zanna fino a aprile 2020 Giulia Gianassi da aprile 2020
 (Comune di Fiesole)
 Renato Rossi (Comune di Marradi)
 Rodolfo Albisani fino a ottobre 2019 Dante Albisani da ottobre 2019
 (Comune di Scarperia e San Piero)
 Rodolfo Albisani fino a luglio 2018 Paolo Scalinò da luglio 2018
 (Comune di Palazzuolo sul Senio)
 Riccardo Sicari fino a giugno 2019 Sabrina Solitto da gennaio 2020
 (Comune di Vicchio)

PROFESSIONALITA' ESTERNE
 Coordinamento generale
 Gianfranco Gorelli
Aspetti urbanistici
 Gruppo di progetto
 Gianfranco Gorelli, Michela Chiti, Chiara Nostrato
 Collaboratori
 Alessio Taniguchi, Marina Visciano
Aspetti paesaggistici
 Luciano Piazza
Aspetti socio economici
 Pio soc. cons. a r.l. servizi didattici e scientifici per
 l'Università di Firenze - Mauro Lombardi, Marika Marchi
Aspetti archeologici
 Cristina Felici
Aspetti forestali
 ANAF
Aspetti geologici e sismici
 GEOTECNO Consulenza e servizi geologici -
 Luciano Lazzeri, Nicolò Storti
Aspetti idraulici
 Charini Associati - Ingegneria Civile e Ambientale
 Chiara Chiochi, Alessandro Benini, Luigi Bigazzi
Valutazione Ambientale Strategica
 SINERGIA srl Progettazione e consulenza ambientale -
 Luca Gardone, Ilaria Scarpini, Alessandra Pacciani, Gaia Paggetti
Consultazione e partecipazione
 Michela Chiti, Maddalena Rossi
Aspetti giuridico amministrativi
 Alpinista Zenoni Quarantini
Aspetti energetici del territorio
 iboNet srl - Alessandro Tassinari, Claudio Fagazzi,
 Federico Cussoni, Manuella Ianni
Aspetti del sistema della mobilità
 TAGES COOP s.r.l. - Massimo Ferrini, Buffonni Andrea
Vulnerabilità Sismica
 S32 srl - Roberto Simanquini Del Monte
Publicazione S.I.T.
 Linea Comune S.p.A.

Legenda

Elementi di contesto

Reticolo idrografico (L.R. 79/2012)

Confini amministrativi

Confini comunali

Beni culturali (D.Lgs 42/2004, Parte Seconda)

Beni architettonici

0606002100 Codice identificativo beni architettonici

Ambiti di pertinenza paesaggistica dei beni architettonici

Beni archeologici

0640002104 Codice identificativo beni archeologici

Beni paesaggistici (D.Lgs 42/2004, Parte Terza)

0640002104 Aree di cui al D.Lgs 42/2004, art. 142, comma 2

Immobili e aree di notevole interesse pubblico (art. 136)

289-1964 - Area panoramica dei comuni di Fiesole, Vaglia, Borgo San Lorenzo e Pontassieve - (GU 289/1964)

238-1966 - Zona di Luco di Mugello sita nel Comune di Borgo San Lorenzo - (GU 238/1966)

182-1967 - Fascia di territorio fiancheggiante l'Autostrada de Sole - (GU 182/1967)

181-1969 - Località Vespignano ed adiacenze site nel Comune di Vicchio - (GU 181/1969)

142-1972 - Zona collinare sulla riva sinistra della Sieve nel Comune di Dicomanò - (GU 142/1972)

217-1999 - Territorio tipico della vallata del Mugello nei comuni di Borgo San Lorenzo e Vicchio - (GU 217/1999)

Aree tutelate per legge (art. 142, comma 1)

Let. b) - I territori contermini ai laghi

Territori contermini ai laghi

Specchi d'acqua con perimetro maggiore di 500m

Let. c) - I fiumi, i torrenti, i corsi d'acqua

Fiumi, torrenti, corsi d'acqua

Let. d) - Le montagne per la parte eccedente 1.200 m slm

Montagne per la parte eccedente 1.200 m slm

Let. f) - I parchi e le riserve nazionali o regionali

Parchi e riserve nazionali o regionali

Let. g) - I territori coperti da foreste e da boschi

Territori coperti da foreste e da boschi, ancorché percorsi o danneggiati dal fuoco, e quelli sottoposti a vincolo di rimboscamento (comma 1, lettera g)

Let. h) - Zone gravate da usi civici

Zone gravate da usi civici

Let. m) - Le zone di interesse archeologico

Zone tutelate di cui alla Disciplina dei beni paesaggistici, Elaborato 78, articoli 11.3, lett. a) e b)

Zone tutelate di cui alla Disciplina dei beni paesaggistici, Elaborato 78, articoli 11.3, lett. c)

Beni archeologici con valenza paesaggistica, tutelati ai sensi del D.Lgs. 42/2004, Parte Seconda ricadenti nelle zone tutelate di cui all'art. 11.3 lett. a) e b)

Beni archeologici con valenza paesaggistica, tutelati ai sensi del D.Lgs. 42/2004, Parte Seconda coincidenti nelle zone tutelate di cui all'art. 11.3 lett. c)

Ulteriori contesti (art. 143, c. 1, lett. e)

Sito Unesco (Villa di Cafaggiolo, Villa Il Trebbio)

Buffer zone siti UNESCO

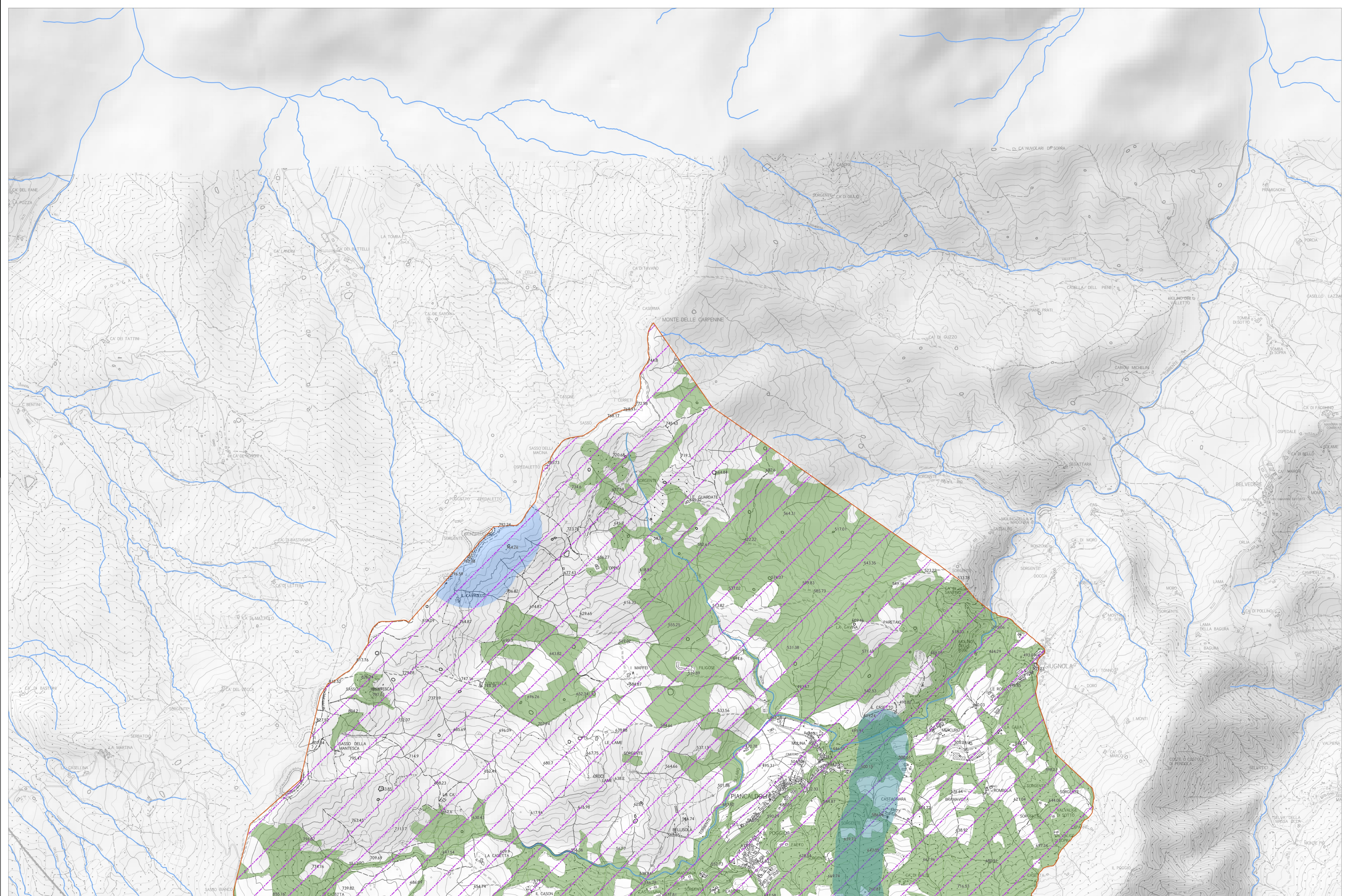

(1) Comunità di Carneio - Comune di Fiesole
 (2) Zona tutelata di cui all'art. 11.3 dell'elaborato 78 della Disciplina dei beni paesaggistici - Area civica Scarpata Figline (anche n. 45 in PIT Allegato 1 "elenco dei n. 148 beni archeologici vincolati ai sensi della Parte II del Codice che presentano valenza paesaggistica e come tali individuati quali zone di interesse archeologico ai sensi dell'art. 142, c. 1, lett. m) del Codice")