

**PIANO STRUTTURALE INTERCOMUNALE
MUGELLO**

A. aspetti urbanistici, agroforestali, economici, archeologici,

Elaborato: **QC.A15**

Scala: **1:10.000**

Data: **12/2018**

BENI CULTURALI E PAESAGGISTICI

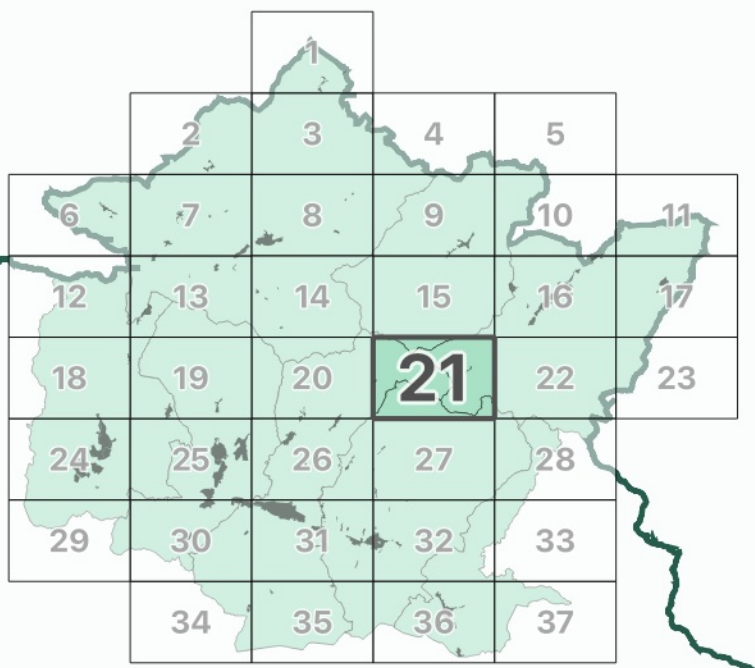

I contenuti cartografici del presente quadrante sono stati revisionati in coerenza al verbale della seduta 12 del 10-06-2021 della Conferenza Paesaggistica ai sensi dell'art. 21 del PIT/PPR

Data adozione: 14/06/2019
 Comune di Barberino di Mugello - D.D.C. n. 14 del 20/03/2019
 Comune di Borgo San Lorenzo - D.D.C. n. 14 del 20/03/2019
 Comune di Dicomanò - D.D.C. n. 11 del 20/03/2019
 Comune di Fiesole - D.D.C. n. 14 del 20/03/2019
 Comune di Marradi - D.D.C. n. 11 del 20/03/2019
 Comune di Palazzuolo sul Senio - D.D.C. n. 14 del 20/03/2019
 Comune di Scarperia e San Piero - D.D.C. n. 11 del 20/03/2019
 Comune di Vicchio - D.D.C. n. 14 del 20/03/2019

Data di approvazione: 14/06/2019
 Comune di Barberino di Mugello - D.D.C. n. 14 del 20/03/2019
 Comune di Borgo San Lorenzo - D.D.C. n. 14 del 20/03/2019
 Comune di Dicomanò - D.D.C. n. 11 del 20/03/2019
 Comune di Fiesole - D.D.C. n. 14 del 20/03/2019
 Comune di Marradi - D.D.C. n. 11 del 20/03/2019
 Comune di Palazzuolo sul Senio - D.D.C. n. 14 del 20/03/2019
 Comune di Scarperia e San Piero - D.D.C. n. 11 del 20/03/2019
 Comune di Vicchio - D.D.C. n. 14 del 20/03/2019

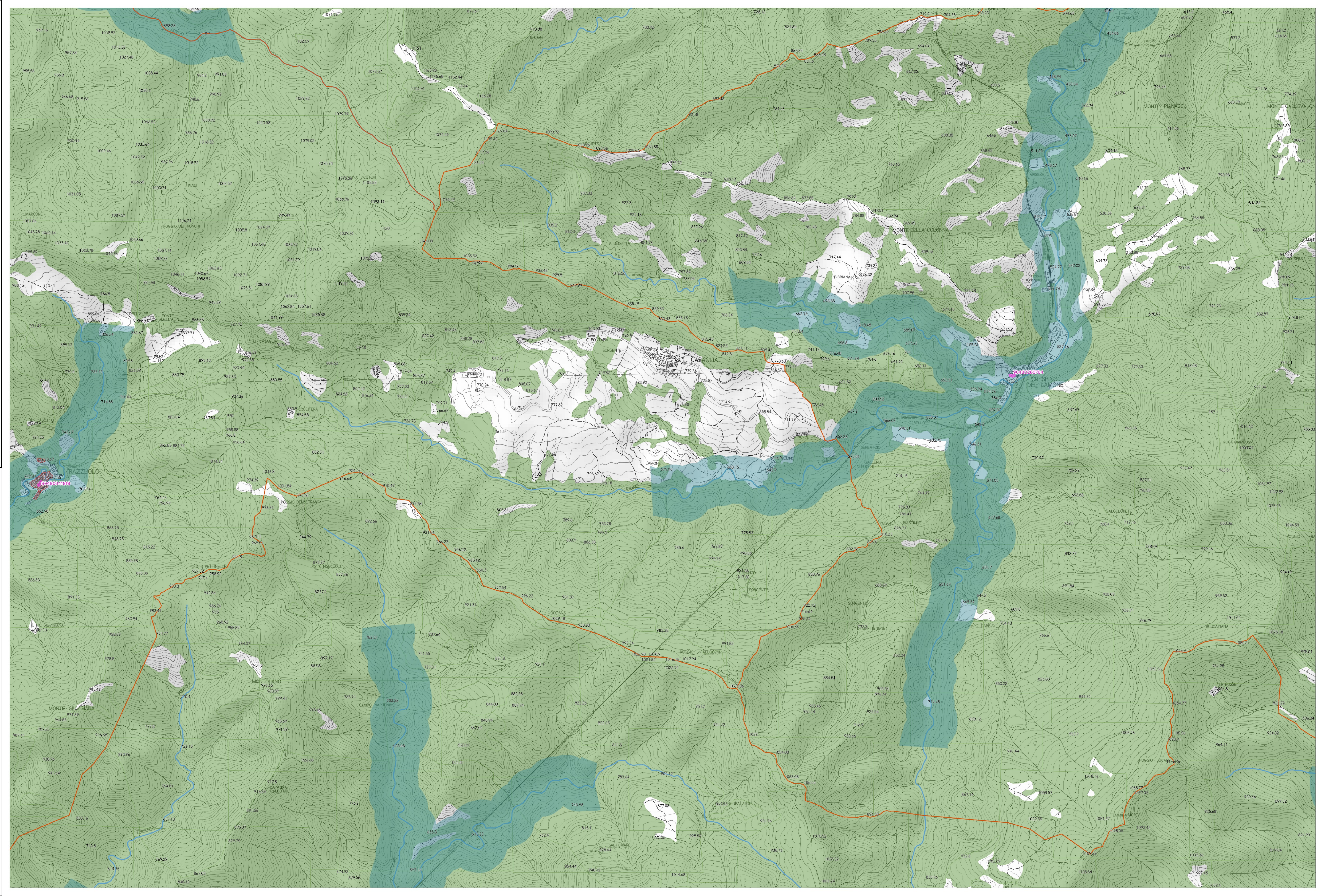

Legenda

Elementi di contesto

Reticolo idrografico (L.R. 79/2012)

Confini amministrativi

Confini comunali

Beni culturali (D.Lgs 42/2004, Parte Seconda)

Beni architettonici

0404002104 Codice identificativo beni architettonici

Ambiti di pertinenza paesaggistica dei beni architettonici

Beni archeologici

0404002104 Codice identificativo beni archeologici

Beni paesaggistici (D.Lgs 42/2004, Parte Terza)

Are di cui al D.Lgs 42/2004, art. 142, comma 2

Immobili e aree di notevole interesse pubblico (art. 136)

289-1964 - Area panoramica dei comuni di Fiesole, Vaglia, Borgo San Lorenzo e Pontassieve - (GU 289/1964)

238-1966 - Zona di Luco di Mugello sita nel Comune di Borgo San Lorenzo - (GU 238/1966)

182-1967 - Fascia di territorio fiancheggiante l'Autostrada di Sole - (GU 182/1967)

181-1969 - Località Vespignano ed adiacenze site nel Comune di Vicchio - (GU 181/1969)

142-1972 - Zona collinare sulla riva sinistra della Sieve nel Comune di Dicomanò - (GU 142/1972)

217-1999 - Territorio tipico della vallata del Mugello nei comuni di Borgo San Lorenzo e Vicchio - (GU 217/1999)

Aree tutelate per legge (art. 142, comma 1)

Let. b) - I territori contermini ai laghi

Territori contermini ai laghi

Specchi di acqua con perimetro maggiore di 500m

Let. c) - I fiumi, i torrenti, i corsi d'acqua

Fiumi, torrenti, corsi d'acqua

Let. d) - Le montagne per la parte eccedente 1.200 m slm

Montagne per la parte eccedente 1.200 m slm

Let. f) - I parchi e le riserve nazionali o regionali

Parchi e riserve nazionali o regionali

Let. g) - I territori coperti da foreste e da boschi

Territori coperti da foreste e da boschi, ancorché percorsi o danneggiati dal fuoco, e quelli sottoposti a vincolo di rimboscamento (comma 1, lettera g)

Let. h) - Zone gravate da usi civici

Zone gravate da usi civici

Let. m) - Le zone di interesse archeologico

Zone tutelate di cui alla Disciplina dei beni paesaggistici, Elaborato 78, articoli 11.3, lett. a) e b)

Zone tutelate di cui alla Disciplina dei beni paesaggistici, Elaborato 78, articoli 11.3, lett. c)

Beni archeologici con valenza paesaggistica, tutelati ai sensi del D.Lgs. 42/2004, Parte Seconda ricadenti nelle zone tutelate di cui all'art. 11.3 lett. a) e b)

Beni archeologici con valenza paesaggistica, tutelati ai sensi del D.Lgs. 42/2004, Parte Seconda coincidenti nelle zone tutelate di cui all'art. 11.3 lett. c)

Ulteriori contesti (art. 143, c. 1, lett. e)

Sito Unesco (Villa di Cafaggiolo, Villa Il Trebbio)

Buffer zone siti UNESCO

(1) Comunità di Caremo - Comune di Fiesole
 (2) Zona tutelata di cui all'art. 11.3 dell'elaborato 78 della Disciplina dei beni paesaggistici - Area civica Scarpata Figline (anche n. 45 in PIT Allegato 1) "Cinco delin. 148 beni archeologici vincolati ai sensi della Parte II del Codice che presentano valenza paesaggistica e come tali individuati quali zone di interesse archeologico ai sensi dell'art. 142, c. 1, lett. m) del Codice"