

**PIANO STRUTTURALE INTERCOMUNALE
MUGELLO**

A. aspetti urbanistici, agroforestali, economici, archeologici,

Elaborato: **QC.A15**

Scala: **1:10.000**

Data: **12/2018**

BENI CULTURALI E PAESAGGISTICI

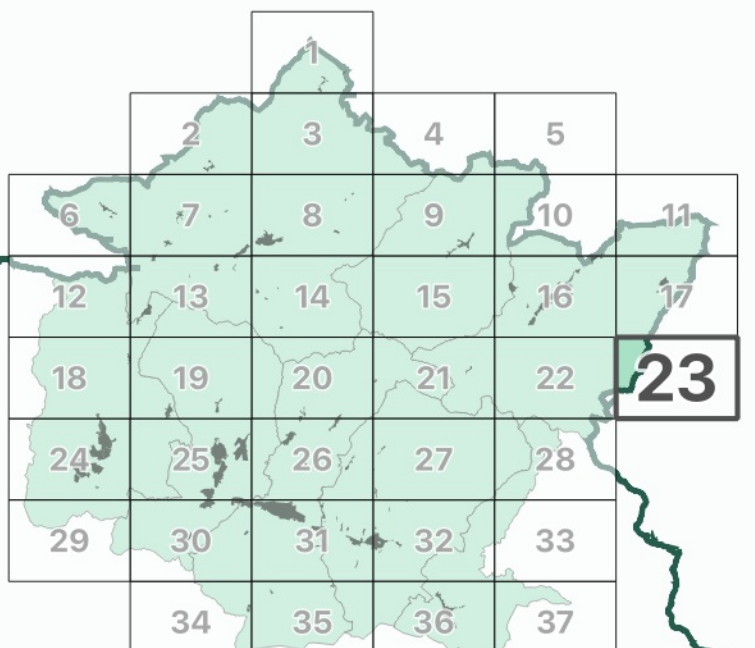

I contenuti cartografici del presente quadrante sono stati revisionati in coerenza al verbale della seduta 12 del 10-06-2021 della Conferenza Paesaggistica ai sensi dell'art. 21 del PIT/PPR

Data adozione: **14/04/2019**

Data di approvazione: **14/04/2019**

Legenda

Elementi di contesto

Reticolo idrografico (L.R. 79/2012)

Confini amministrativi

- Confini comunali
- Beni culturali (D.Lgs 42/2004, Parte Seconda)**
- Beni architettonici
- 0044002100 Codice identificativo beni architettonici
- Ambiti di pertinenza paesaggistica dei beni architettonici
- Beni archeologici
- 0044002104 Codice identificativo beni archeologici
- Beni paesaggistici (D.Lgs 42/2004, Parte Terza)**
- Are e di cui al D.Lgs. 42/2004, art. 142, comma 2
- Immobili e aree di notevole interesse pubblico (art. 136)**
- 289-1964 - Area panoramica dei comuni di Fiesole, Vaglia, Borgo San Lorenzo e Pontassieve - (GU 289/1964)
- 238-1966 - Zona di Luco di Mugello sita nel Comune di Borgo San Lorenzo - (GU 238/1966)
- 182-1967 - Fascia di territorio fiancheggiante l'Autostrada de Sole - (GU 182/1967)
- 181-1969 - Località Vespignano ed adiacenze site nel Comune di Vicchio - (GU 181/1969)
- 142-1972 - Zona collinare sulla riva sinistra della Sieve nel Comune di Dicomanò - (GU 142/1972)
- 217-1999 - Territorio tipico della vallata del Mugello nei comuni di Borgo San Lorenzo e Vicchio - (GU 217/1999)
- Aree tutelate per legge (art. 142, comma 1)**
- lett. b) - I territori contermini ai laghi**
- Territori contermini ai laghi
- Specchi di acqua con perimetro maggiore di 500m
- lett. c) - I fiumi, i torrenti, i corsi d'acqua**
- Fiumi, torrenti, corsi d'acqua
- lett. d) - Le montagne per la parte eccedente 1.200 m slm**
- Montagne per la parte eccedente 1.200 m slm
- lett. f) - I parchi e le riserve nazionali o regionali**
- Parchi e riserve nazionali o regionali
- lett. g) - I territori coperti da foreste e da boschi**
- Territori coperti da foreste e da boschi, ancorché percorsi o danneggiati dal fuoco, e quelli sottoposti a vincolo di rimboscimento (comma 1, lettera g)
- lett. h) - Zone gravate da usi civici**
- Zone gravate da usi civici
- lett. m) - Le zone di interesse archeologico**
- Zone tutelate di cui alla Disciplina dei beni paesaggistici, Elaborato 7B, articoli 11.3, lett. a) e b)
- Zone tutelate di cui alla Disciplina dei beni paesaggistici, Elaborato 7B, articoli 11.3, lett. c)
- Beni archeologici con valenza paesaggistica, tutelati ai sensi del D.Lgs. 42/2004, Parte Seconda ricadenti nelle zone tutelate di cui all'art. 11.3 lett. a) e b)
- Beni archeologici con valenza paesaggistica, tutelati ai sensi del D.Lgs. 42/2004, Parte Seconda coincidenti nelle zone tutelate di cui all'art. 11.3 lett. c)
- Ulteriori contesti (art. 143, c. 1, lett. e)**
- Sito Unesco (Villa di Cafaggiolo, Villa Il Trebbio)
- Buffer zone siti UNESCO

COMUNI DEL MUGELLO

Sindaco del Comune di Barberino del Mugello
Giampaolo Mengacci

Sindaco del Comune di Borgo San Lorenzo fino a settembre 2019
Presidente dell'Unione Montana dei Comuni del Mugello
Giampaolo Buti da maggio 2019

Sindaco del Comune di Dicomanò
Stefano Passadore

Sindaco del Comune di Fiesole
Claudio Scarpelli fino a maggio 2019
Giampaolo Buti da maggio 2019

Sindaco del Comune di Marradi
Tommaso Tiberti

Sindaco del Comune di Palazzuolo sul Senio
Cristian Menghetti fino a maggio 2019
Cian Frosio Monticelli da maggio 2019 e da settembre 2019

Presidente dell'Unione Montana dei Comuni del Mugello
Sindaco del Comune di Scarperia e San Piero
Federico Ignesti

Sindaco del Comune di Vicchio
Roberto Ricci fino a maggio 2019
Filippo Carla Campa da maggio 2019

UNIONE MONTANA DEI COMUNI DEL MUGELLO
Dirigente del servizio economia, ambiente, territorio e forestazione
Vincenzo Musaro
Responsabile del procedimento
Giuseppe Rosa

UFFICIO UNICO DI PIANO
Alessandro Bertacchi (Comune di Barberino del Mugello)
Romana Chiochi (Comune di Borgo San Lorenzo)
Valter Bendinelli (Comune di Dicomanò)
Paolo del Zanna fino a aprile 2020 Giulia Gianaroli da aprile 2020 (Comune di Fiesole)
Roberto Rossi (Comune di Marradi)
Rodolfo Albisani fino a ottobre 2019 Dante Albisani da ottobre 2019 (Comune di Scarperia e San Piero)
Rodolfo Albisani fino a luglio 2018 Paolo Scalinì da luglio 2018 (Comune di Palazzuolo sul Senio)
Riccardo Sicoli fino a giugno 2019 Sabrina Solitto da gennaio 2020 (Comune di Vicchio)

PROFESSIONALITÀ ESTERNE
Coordinamento generale
Gianfranco Gorelli
Aspetti urbanistici
Gruppo di progetto
Gianfranco Gorelli, Michela Chiti, Chiara Nostrato
Collaboratori
Alessio Tassinelli, Marina Visciano
Aspetti paesaggistici
Lucrezia Piazza
PRAKAGG2000 studio associato - Antonella Valentini, Paola Venturi
Aspetti socio economici
Pis soc. cons. a r.l. servizi didattici e scientifici per l'Università di Firenze - Mauro Lombardi, Marika Marchi
Aspetti archeologici
Cristina Felici
Aspetti forestali
Gianfranco Gorelli
Aspetti geologici e sismici
GEOTECNO Consulenza e servizi geologici - Luciano Lazzeri, Nicola Sboidi
Aspetti idraulici
Charini Associati - Ingegneria Civile e Ambientale
Boni Charini, Alessandro Boni, Luigi Bigazzi
Valutazione Ambientale Strategica
SINERGIA srl Progettazione e consulenza ambientale - Luca Gardone, Ilaria Scatena, Alessandra Pacciani, Gaia Paggetti
Comunicazione e partecipazione
Michela Chiti, Maddalena Rossi
Aspetti giuridico amministrativi
Agnese Zorini Quaranta
Aspetti energetici del territorio
IbioNet srl - Alessandro Tirrimanno, Claudio Figarazzi, Federico Cussoni, Manuella Ieri
Aspetti del sistema della mobilità
TAGES COOP s.c. - Massimo Ferrini, Buffonni Andrea
Vulnerabilità Sismica
S32 srl - Roberto Tirrimanno Del Monte
Pubblicazione S.I.T.
Linea Comune S.p.A.

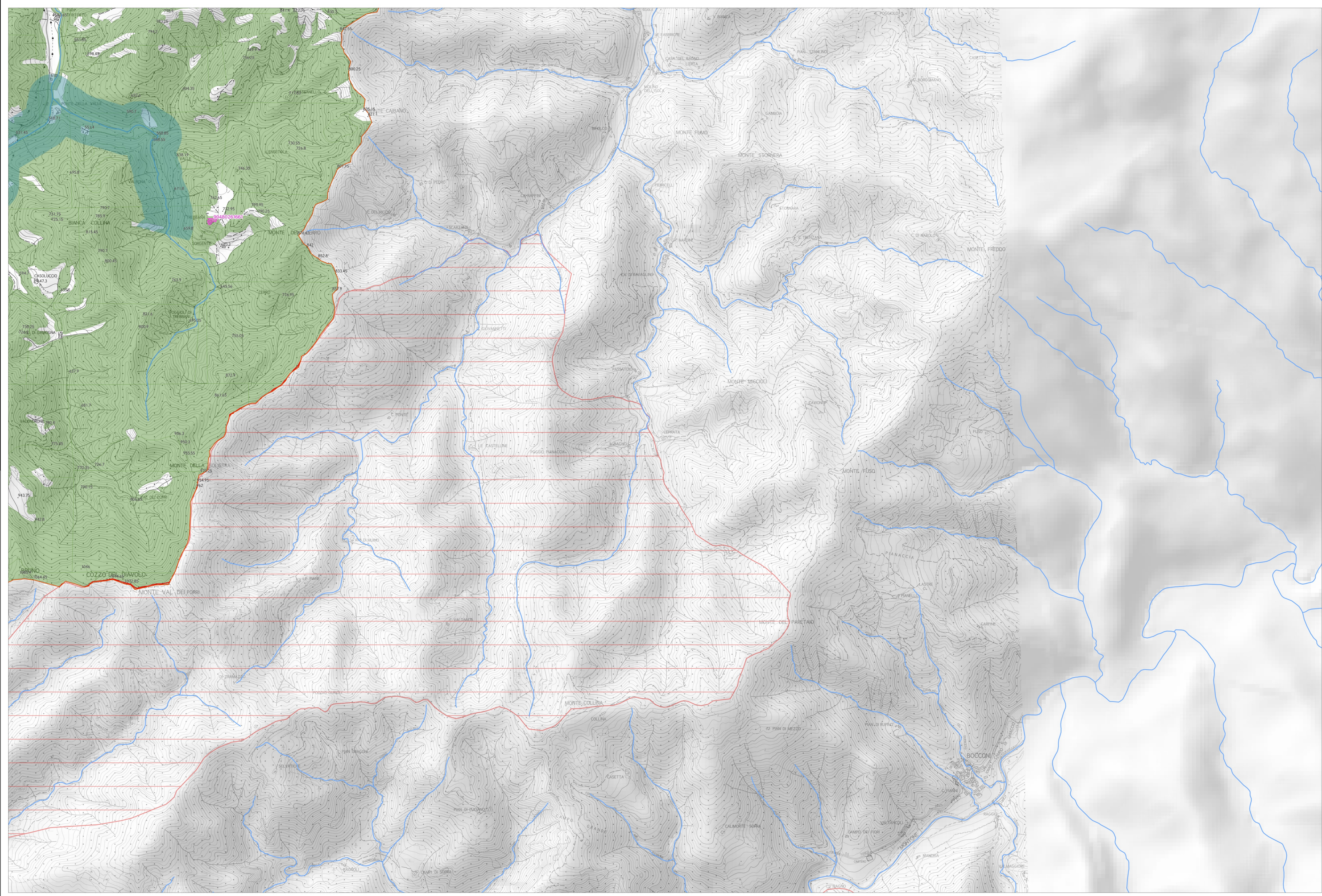

(1) Comunità di Caremo - Comune di Fiesole
(2) Zona tutelata di cui all'art. 11.3 dell'elaborato 7B della Disciplina dei beni paesaggistici - Area civica Scarperia Fiesole (anche n. 45 in PIT Allegato 1 "Cinque del n. 148 beni archeologici vincolati ai sensi della Parte II del Codice che presentano valenza paesaggistica e come tali individuati quali zone di interesse archeologico ai sensi dell'art. 142, c. 1, lett. m) del Codice")