

**A. aspetti urbanistici, agroforestali, economici, archeologici,**

Elaborato **QC.A15** Scala: **1:10.000**  
Data: **12/2018**

**BENI CULTURALI E PAESAGGISTICI**

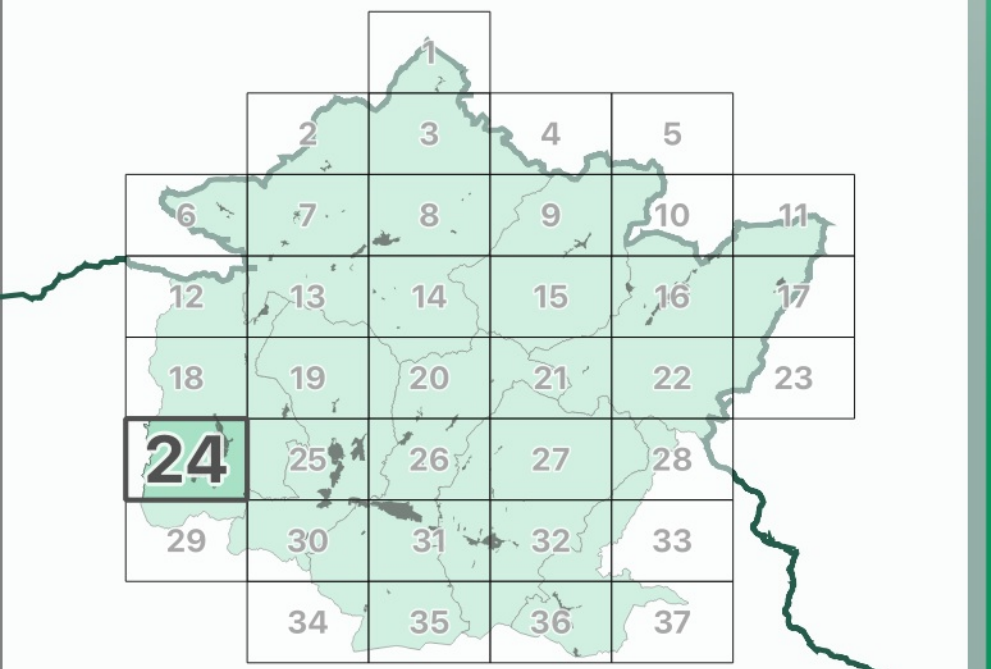

I contenuti cartografici del presente quadrante sono stati revisionati in coerenza al verbale della seduta 12 del 10-06-2021 della Conferenza Paesaggistica ai sensi dell'art. 21 del PIT/PPR

Data adozione: Comune di Barberino di Mugello - D.D.C. n. 14 del 20/03/2019  
Comune di Borgo San Lorenzo - D.D.C. n. 14 del 20/03/2019  
Comune di Dicomanò - D.D.C. n. 11 del 20/03/2019  
Comune di Fiesole - D.D.C. n. 14 del 20/03/2019  
Comune di Marradi - D.D.C. n. 13 del 20/03/2019  
Comune di Palazzuolo sul Senio - D.D.C. n. 14 del 20/03/2019  
Comune di Scarperia e San Piero - D.D.C. n. 11 del 20/03/2019  
Comune di Vicchio - D.D.C. n. 14 del 20/03/2019  
PRESA D'ISTITUTO

Data di approvazione: Comune di Barberino di Mugello - D.D.C. n. 14 del 20/03/2019  
Comune di Borgo San Lorenzo - D.D.C. n. 14 del 20/03/2019  
Comune di Dicomanò - D.D.C. n. 11 del 20/03/2019  
Comune di Fiesole - D.D.C. n. 14 del 20/03/2019  
Comune di Marradi - D.D.C. n. 13 del 20/03/2019  
Comune di Palazzuolo sul Senio - D.D.C. n. 14 del 20/03/2019  
Comune di Scarperia e San Piero - D.D.C. n. 11 del 20/03/2019  
Comune di Vicchio - D.D.C. n. 14 del 20/03/2019  
PRESA D'ISTITUTO

**Legenda**

**Elementi di contesto**

**Reticolo idrografico (L.R. 79/2012)**

**Confini amministrativi**

- Confini comunali

**Beni culturali (D.Lgs 42/2004, Parte Seconda)**

- Beni architettonici
- Beni archeologici

**Beni paesaggistici (D.Lgs 42/2004, Parte Terza)**

- Arece di cui al D.Lgs 42/2004, art. 142, comma 2

**Immobili e aree di notevole interesse pubblico (art. 136)**

- 289-1964 - Area panoramica dei comuni di Fiesole, Vaglia, Borgo San Lorenzo e Pontassieve - (GU 289/1964)
- 238-1966 - Zona di Luco di Mugello sita nel Comune di Borgo San Lorenzo - (GU 238/1966)
- 182-1967 - Fascia di territorio fiancheggiante l'Autostrada di Sole - (GU 182/1967)
- 181-1969 - Località Vespignano ed adiacenze site nel Comune di Vicchio - (GU 181/1969)
- 142-1972 - Zona collinare sulla riva sinistra della Sieve nel Comune di Dicomanò - (GU 142/1972)
- 217-1999 - Territorio tipico della vallata del Mugello nei comuni di Borgo San Lorenzo e Vicchio - (GU 217/1999)

**Aree tutelate per legge (art. 142, comma 1)**

**Let. b) - I territori contermini ai laghi**

- Territori contermini ai laghi
- Specchi di acqua con perimetro maggiore di 500m

**Let. c) - I fiumi, i torrenti, i corsi d'acqua**

- Fiumi, torrenti, corsi d'acqua

**Let. d) - Le montagne per la parte eccedente 1.200 m slm**

- Montagne per la parte eccedente 1.200 m slm

**Let. f) - I parchi e le riserve nazionali o regionali**

- Parchi e riserve nazionali o regionali

**Let. g) - I territori coperti da foreste e da boschi**

- Territori coperti da foreste e da boschi, ancorché percorsi o danneggiati dal fuoco, e quelli sottoposti a vincolo di rimboscamento (comma 1, lettera g)

**Let. h) - Zone gravate da usi civici**

- Zone gravate da usi civici

**Let. m) - Le zone di interesse archeologico**

- Zone tutelate di cui alla Disciplina dei beni paesaggistici, Elaborato 7B, articoli 11.3, lett. a) e b)
- Zone tutelate di cui alla Disciplina dei beni paesaggistici, Elaborato 7B, articoli 11.3, lett. c)
- Beni archeologici con valenza paesaggistica, tutelati ai sensi del D.Lgs. 42/2004, Parte Seconda ricadenti nelle zone tutelate di cui all'art. 11.3 lett. a) e b)
- Beni archeologici con valenza paesaggistica, tutelati ai sensi del D.Lgs. 42/2004, Parte Seconda coincidenti nelle zone tutelate di cui all'art. 11.3 lett. c)

**Ulteriori contesti (art. 143, c. 1, lett. e)**

- Sito Unesco (Villa di Cafaggiolo, Villa Il Trebbio)
- Buffer zone siti UNESCO

**COMUNI DEL MUGELLO**

**Sindaco del Comune di Barberino di Mugello**  
Claudio Scarpelli

**Sindaco del Comune di Borgo San Lorenzo** fino a settembre 2019  
Presidente dell'Unione Montana dei Comuni del Mugello  
Piero Fieschi

**Sindaco del Comune di Dicomanò**  
Stefano Passadore

**Sindaco del Comune di Fiesole**  
Claudio Scarpelli fino a maggio 2019  
Giampaolo Buti da maggio 2019

**Sindaco del Comune di Marradi**  
Roberto Rosi

**Sindaco del Comune di Palazzuolo Sul Senio**  
Cristian Menghetti fino a maggio 2019  
Claudio Scarpelli fino a maggio 2019  
Presidente dell'Unione Montana dei Comuni del Mugello

**Sindaco del Comune di Scarperia e San Piero**  
Federico Ignesti

**Sindaco del Comune di Vicchio**  
Roberto Rosi fino a maggio 2019  
Filippo Carla Campa da maggio 2019

**UNIONE MONTANA DEI COMUNI DEL MUGELLO**  
Dirigente del servizio economia, ambiente, territorio e forestazione  
Vincenzo Masaro  
Responsabile del procedimento  
Giuseppe Rosa

**UFFICIO UNICO DI PIANO**  
Alessandro Bertaccini (Comune di Barberino del Mugello)  
Romana Chiochi (Comune di Borgo San Lorenzo)  
Walter Bendinelli (Comune di Dicomanò)  
Paolo del Zanna fino a aprile 2020  
Giulia Gianfranceschi da aprile 2020  
(Comune di Fiesole)  
Roberto Rosi (Comune di Marradi)  
Rodolfo Albisani fino a ottobre 2019  
Dante Albisani da ottobre 2019  
(Comune di Scarperia e San Piero)  
Paolo Scalinzi da luglio 2018  
(Comune di Palazzuolo sul Senio)  
Riccardo Siccardi fino a giugno 2019  
Sabrina Solitto da gennaio 2020  
(Comune di Vicchio)

**PROFESSIONALITA' ESTERNE**

**Coordinamento generale**  
Gianfranceschi Rosa

**Aspetti urbanistici**  
Gruppo di progetto  
Gianfranceschi Rosa, Michela Chiti, Chiara Nostrato  
Collaboratori  
Alessandro Tagliapietra, Marina Visciano

**Aspetti paesaggistici**  
Luciano Piazza  
PRAESKOOP2005 studio associato - Antonella Valentini, Paola Venturi

**Aspetti socio economici**  
Pis. soc. cons. a r.l. servizi didattici e scientifici per l'Università di Firenze - Mauro Lombardi, Marika Marchi

**Aspetti archeologici**  
Cristina Felici

**Aspetti forestali**  
Pis. soc. cons. a r.l. servizi didattici e scientifici per l'Università di Firenze - Mauro Lombardi, Marika Marchi

**Aspetti geologici e sismici**  
GEOTECNO Consulenza e servizi geologici - Luciano Mazzoni, Nicola Sbrocchi

**Aspetti idraulici**  
Chiamari Associati - Ingegneria Civile e Ambientale  
Pis. soc. cons. a r.l. servizi didattici e scientifici per l'Università di Firenze - Mauro Lombardi, Marika Marchi

**Valutazione Ambientale Strategica**  
SINERGIA iris Progettazione e consulenza ambientale - Luca Gardone, Ilaria Scarpelli, Alessandra Pacciani, Gaia Paggiotti

**Comunicazione e partecipazione**  
Michela Chiti, Maddalena Rossi

**Aspetti giuridico amministrativi**  
Alessandro Zucchi Quarantini

**Aspetti energetici del territorio**  
ibonNet srl - Alessandro Tassinari, Claudio Figarazzi, Federico Cussoni, Manuella Ianni

**Aspetti del sistema della mobilità**  
TAGES COOP s.c. - Massimo Ferruti, Buffoloni Andrea

**Vulnerabilità Sismica**  
SISMI - studio Sismologia Del Monte

**Pubblicazione S.I.T.**  
Linea Comune S.p.A.

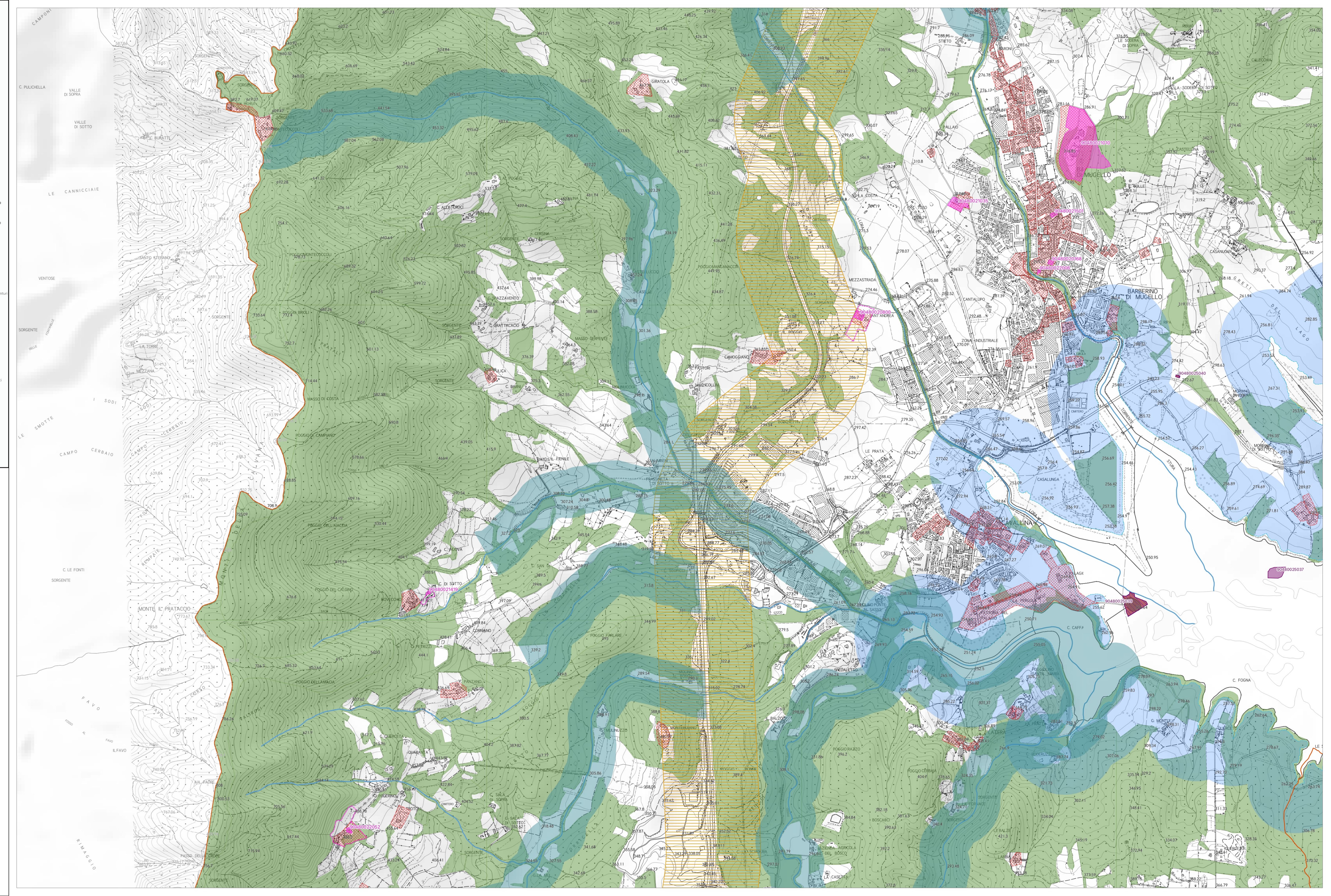

(1) Comunità di Caremo - Comune di Fiesole  
(2) Zona tutelata di cui all'art. 11.3 dell'elaborato 7B della Disciplina dei beni paesaggistici - Area di Scarperia Figline (anche n. 45 in PIT Allegato 1) "Cinco delin. 148 beni archeologici vincolati ai sensi della Parte II del Codice che presentano valenza paesaggistica e come tali individuati quali zone di interesse archeologico ai sensi dell'art. 142, c. 1, lett. m) del Codice"