

**PIANO STRUTTURALE INTERCOMUNALE  
MUGELLO**

**A. aspetti urbanistici, agroforestali, economici, archeologici,**

Elaborato **QC.A15** Scala: **1:10.000** Data: **12/2018**

**BENI CULTURALI E PAESAGGISTICI**

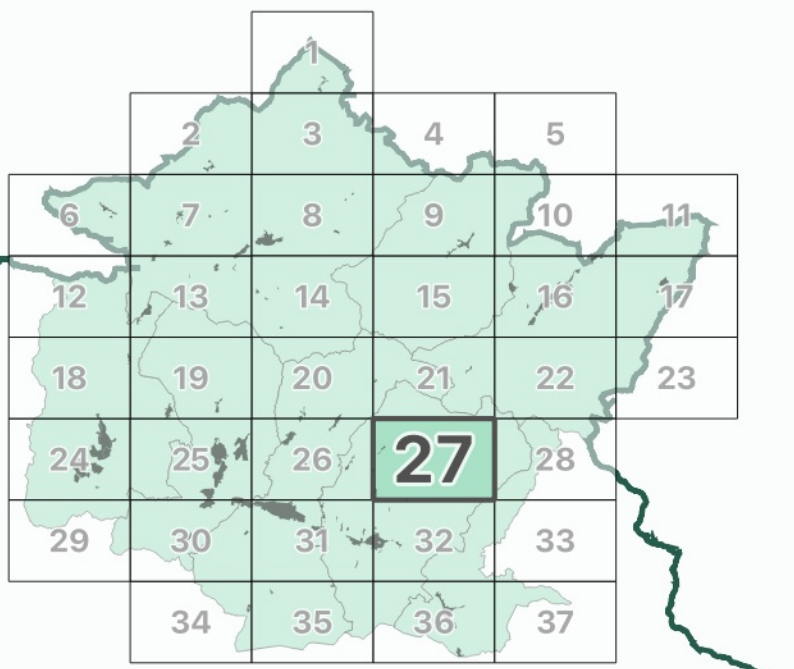

I contenuti cartografici del presente quadrante sono stati rivisitati in coerenza al verbale della seduta 12 del 10-06-2021 della Conferenza Paesaggistica ai sensi dell'art. 21 del PIT/PPR

Data adozione: Comune di Barberino di Mugello - D.D.C. n. 14 del 20/03/2019  
Comune di Borgo San Lorenzo - D.D.C. n. 14 del 06/03/2019  
Comune di Dicomano - D.D.C. n. 11 del 20/03/2019  
Comune di Firenze - D.D.C. n. 14 del 06/03/2019  
Comune di Marradi - D.D.C. n. 11 del 04/03/2019  
Comune di Palazzuolo sul Senio - D.D.C. n. 7 del 24/03/2019  
Comune di Scarpeta e San Piero - D.D.C. n. 11 del 20/03/2019  
Comune di Vicchio - D.D.C. n. 14 del 06/03/2019  
PRISA 07810 A02/002  
Unione Montana dei Comuni del Mugello - D.D.C. n. 31 del 06/04/2019

**PROFESSIONALITA' ESTERNE**  
**Coordinamento generale**  
Gianfranco Gorelli  
**Aspetti urbanistici**  
Gruppo di progetto  
Gianfranco Gorelli, Michela Chiti, Chiara Nostrato  
**Collaboratori**  
Alessio Tapanelli, Marina Visciano  
**Aspetti paesaggistici**  
Luciano Piazza  
PRISA/CCP/2005 studio associato - Antonella Valentini, Paola Venturi  
**Aspetti socio economici**  
Pis soc. cons. a r.l. servizi didattici e scientifici per l'Università di Firenze - Mauro Lombardi, Marika Marchi  
**Aspetti archeologici**  
Cristina Felici  
**Aspetti forestali**  
Alessio Tapanelli  
**Aspetti geologici e sismici**  
GEOTECNO Consulenza e servizi geologici - Luciano Lazzeri, Nicola Sboidi  
**Aspetti idraulici**  
Charini Associati - Ingegneria Civile e Ambientale - Chiara Alessandrini, Beniamino Lugi Bigazzi  
**Valutazione Ambientale Strategica**  
SINERGIA srl Progettazione e consulenza ambientale - Luca Gardone, Ilaria Scarpata, Alessandra Paccanti, Gaia Paggiotti  
**Comunicazione e partecipazione**  
Michela Chiti, Maddalena Rossi  
**Aspetti giuridico amministrativi**  
Alessio Zucchi Quarantini  
**Aspetti emergenti del territorio**  
IbioNet srl - Alessandro Tirrimanno, Claudio Figarazzi, Federico Cussoni, Marianna Ieri  
**Aspetti del sistema della mobilità**  
TAGES COOP s.c. - Massimo Ferrini, Buffoni Andrea  
**Vulnerabilità Sismica**  
SISMI - Istituto Sismologico Del Monte  
**Publicazione S.I.T.**  
Linea Comune S.p.A.

**Legenda**

**Elementi di contesto**  
**Reticolo idrografico (L.R. 79/2012)**  
**Confini amministrativi**  
Confini comunali  
**Beni culturali (D.Lgs 42/2004, Parte Seconda)**  
Beni architettonici  
Codice identificativo beni architettonici  
Ambiti di pertinenza paesaggistica dei beni architettonici  
Beni archeologici  
Codice identificativo beni archeologici  
**Beni paesaggistici (D.Lgs 42/2004, Parte Terza)**  
Aree di cui al D.Lgs 42/2004, art. 142, comma 2  
**Immobili e aree di notevole interesse pubblico (art. 136)**  
289-1964 - Area panoramica dei comuni di Fiesole, Vaglia, Borgo San Lorenzo e Pontassieve - (GU 289/1964)  
238-1966 - Zona di Luco di Mugello sita nel Comune di Borgo San Lorenzo - (GU 238/1966)  
182-1967 - Fascia di territorio fiancheggiante l'Autostrada de Sole - (GU 182/1967)  
181-1969 - Località Vespignano ed adiacenze site nel Comune di Vicchio - (GU 181/1969)  
142-1972 - Zona collinare sulla riva sinistra della Sieve nel Comune di Dicomano - (GU 142/1972)  
217-1999 - Territorio tipico della vallata del Mugello nei comuni di Borgo San Lorenzo e Vicchio - (GU 217/1999)  
**Aree tutelate per legge (art. 142, comma 1)**  
**Let. b) - I territori contermini ai laghi**  
Territori contermini ai laghi  
Specchi di acqua con perimetro maggiore di 500m  
**Let. c) - I fiumi, i torrenti, i corsi d'acqua**  
Fiumi, torrenti, corsi d'acqua  
**Let. d) - Le montagne per la parte eccedente 1.200 m slm**  
Montagne per la parte eccedente 1.200 m slm  
**Let. f) - I parchi e le riserve nazionali o regionali**  
Parchi e riserve nazionali o regionali  
**Let. g) - I territori coperti da foreste e da boschi**  
Territori coperti da foreste e da boschi, ancorché percorsi o danneggiati dal fuoco, e quelli sottoposti a vincolo di rimboscimento (comma 1, lettera g)  
**Let. h) - Zone gravate da usi civici**  
Zone gravate da usi civici  
**Let. m) - Le zone di interesse archeologico**  
Zone tutelate di cui alla Disciplina dei beni paesaggistici, Elaborato 78, articoli 11.3, lett. a) e b)  
Zone tutelate di cui alla Disciplina dei beni paesaggistici, Elaborato 78, articoli 11.3, lett. c)  
Beni archeologici con valenza paesaggistica, tutelati ai sensi del D.Lgs. 42/2004, Parte Seconda ricadenti nelle zone tutelate di cui all'art. 11.3 lett. a) e b)  
Beni archeologici con valenza paesaggistica, tutelati ai sensi del D.Lgs. 42/2004, Parte Seconda coincidenti nelle zone tutelate di cui all'art. 11.3 lett. c)  
**Ulteriori contesti (art. 143, c. 1, lett. e)**  
Sito Unesco (Villa di Cafaggiolo, Villa Il Trebbio)  
Buffer zone siti UNESCO

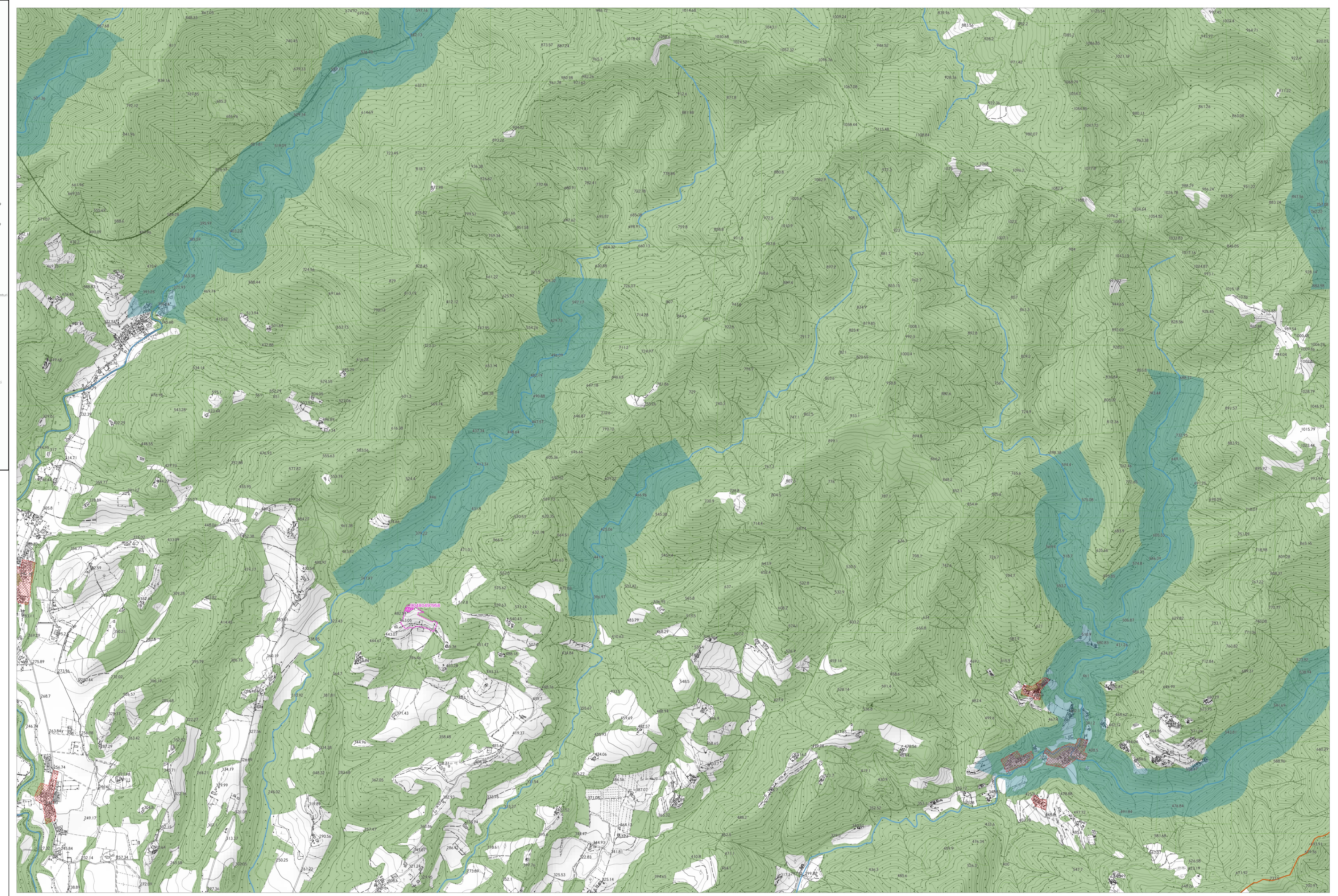

(1) Comunità di Caremo - Comune di Fiesole  
(2) Zona tutelata di cui all'art. 11.3 dell'elaborato 78 della Disciplina dei beni paesaggistici - Area civica Scarpeta Figline (anche n. 45 in PIT Allegato 1 "Cinque delin. 148 beni archeologici vincolati ai sensi della Parte II del Codice che presentano valenza paesaggistica e come tali individuati quali zone di interesse archeologico ai sensi dell'art. 142, c. 1, lett. m) del Codice)