

A. aspetti urbanistici, agroforestali, economici, archeologici,

Elaborato **QC.A15** Scala: **1:10.000**
Data: **12/2018**

BENI CULTURALI E PAESAGGISTICI

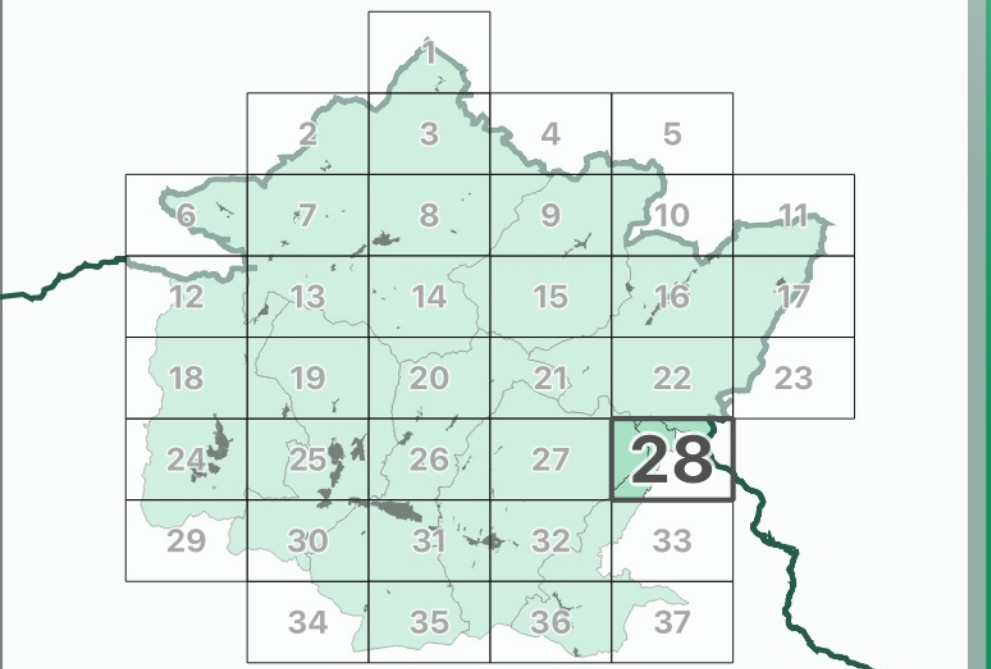

I contenuti cartografici del presente quadrante sono stati revisionati in coerenza al verbale della seduta 12 del 10-06-2021 della Conferenza Paesaggistica ai sensi dell'art. 21 del PIT/PPR

Data adozione: Comune di Barberino del Mugello - D.C. n. 14 del 28/03/2019
Comune di Borgo San Lorenzo - D.C. n. 14 del 28/03/2019
Comune di Dicomanò - D.C. n. 11 del 26/03/2019
Comune di Fiesole - D.C. n. 14 del 28/03/2019
Comune di Marradi - D.C. n. 11 del 26/03/2019
Comune di Palazzuolo sul Senio - D.C. n. 14 del 28/03/2019
Comune di Scarpeta e San Piero - D.C. n. 11 del 26/03/2019
Comune di Vicchio - D.C. n. 14 del 28/03/2019

Data di approvazione: PRESA D'ATTO 02/02/2019

Legenda

Elementi di contesto

Reticolo idrografico (L.R. 79/2012)

Confini amministrativi

- Confini comunali
- Beni culturali (D.Lgs 42/2004, Parte Seconda)**
- Beni architettonici
- 004002104 Codice identificativo beni architettonici
- Ambiti di pertinenza paesaggistica dei beni architettonici
- Beni archeologici
- 004002204 Codice identificativo beni archeologici
- Beni paesaggistici (D.Lgs 42/2004, Parte Terza)**
- Are di cui al D.Lgs 42/2004, art. 142, comma 2
- Immobili e aree di notevole interesse pubblico (art. 136)**
- 289-1964 - Area panoramica dei comuni di Fiesole, Vaglia, Borgo San Lorenzo e Pontassieve - (GU 289/1964)
- 238-1966 - Zona di Luco di Mugello sita nel Comune di Borgo San Lorenzo - (GU 238/1966)
- 182-1967 - Fascia di territorio fiancheggiante l'Autostrada de Sole - (GU 182/1967)
- 181-1969 - Località Vespignano ed adiacenze site nel Comune di Vicchio - (GU 181/1969)
- 142-1972 - Zona collinare sulla riva sinistra della Sieve nel Comune di Dicomanò - (GU 142/1972)
- 217-1999 - Territorio tipico della vallata del Mugello nei comuni di Borgo San Lorenzo e Vicchio - (GU 217/1999)
- Are tutelate per legge (art. 142, comma 1)**
- Let. b) - I territori contermini ai laghi**
- Territori contermini ai laghi
- Specchi di acqua con perimetro maggiore di 500m
- Let. c) - I fiumi, i torrenti, i corsi d'acqua**
- Fiumi, torrenti, corsi d'acqua
- Let. d) - Le montagne per la parte eccedente 1.200 m slm**
- Montagne per la parte eccedente 1.200 m slm
- Let. f) - I parchi e le riserve nazionali o regionali**
- Parchi e riserve nazionali o regionali
- Let. g) - I territori coperti da foreste e da boschi**
- Territori coperti da foreste e da boschi, ancorché percorsi o danneggiati dal fuoco, e quelli sottoposti a vincolo di rimboscimento (comma 1, lettera g)
- Let. h) - Zone gravate da usi civici**
- Zone gravate da usi civici
- Let. m) - Le zone di interesse archeologico**
- Zone tutelate di cui alla Disciplina dei beni paesaggistici, Elaborato 7B, articoli 11.3, lett. a) e b)
- Zone tutelate di cui alla Disciplina dei beni paesaggistici, Elaborato 7B, articoli 11.3, lett. c)
- Beni archeologici con valenza paesaggistica, tutelati ai sensi del D.Lgs. 42/2004, Parte Seconda ricadenti nelle zone tutelate di cui all'art. 11.3, lett. a) e b)
- Beni archeologici con valenza paesaggistica, tutelati ai sensi del D.Lgs. 42/2004, Parte Seconda coincidenti nelle zone tutelate di cui all'art. 11.3, lett. c)
- Ulteriori contesti (art. 143, c. 1, lett. e)**
- Sito Unesco (Villa di Cafaggiolo, Villa Il Trebbio)
- Buffer zone siti UNESCO

COMUNI DEL MUGELLO

Sindaco del Comune di Barberino del Mugello
Claudio Menghetti

Sindaco del Comune di Borgo San Lorenzo fino a settembre 2019
Presidente dell'Unione Montana dei Comuni del Mugello
Piero Biondi

Sindaco del Comune di Dicomanò
Stefano Passatore

Sindaco del Comune di Fiesole
Claudio Scarpini fino a maggio 2019
Giampaolo Buti da maggio 2019

Sindaco del Comune di Marradi
Renato Rosi

Sindaco del Comune di Palazzuolo Sul Senio
Cristian Menghetti fino a maggio 2019
Cian Frosio per Montecchi da maggio 2019 e da settembre 2019

Presidente dell'Unione Montana dei Comuni del Mugello
Sindaco del Comune di Scarpeta e San Piero
Federico Ignesti

Sindaco del Comune di Vicchio
Filippo Carla Campa da maggio 2019

UNIONE MONTANA DEI COMUNI DEL MUGELLO
Dirigente del servizio economia, ambiente, territorio e forestazione
Vittorio Mascaro
Responsabile del procedimento
Giuseppe Rosa

UFFICIO UNICO DI PIANO
Alessandro Bertaccini (Comune di Barberino del Mugello)
Romana Chiochi (Comune di Borgo San Lorenzo)
Walter Bendinelli (Comune di Dicomanò)
Paolo del Zanna fino a aprile 2020 Giulia Gianarisi da aprile 2020
(Comune di Fiesole)
Renato Rosi (Comune di Marradi)
Rodolfo Albisani fino a ottobre 2018 Dante Albisani da ottobre 2018
(Comune di Scarpeta e San Piero) Paolo Scalinzi da luglio 2018
(Comune di Palazzuolo sul Senio) Sabrina Solitto da gennaio 2020
(Comune di Vicchio)

PROFESSIONALITA' ESTERNE

Coordinamento generale
Giuseppe Geronzi

Aspetti urbanistici
Gruppo di progetto
Gianfranco Geronzi, Michela Chiti, Chiara Nostrato

Collaboratori
Alessio Tapanelli, Marina Visciano

Aspetti paesaggistici
Luciano Piazza
PRAESKO2000 studio associato - Antonella Valentini, Paolo Venturi

Aspetti socio economici
Pis soc. cons. a r.l. servizi didattici e scientifici per l'Università di Firenze - Mauro Lombardi, Marika Marchi

Aspetti archeologici
Cristina Felici

Aspetti forestali
Aldo Zucchi

Aspetti geologici e sismici
GEOTECNO Consulenza e servizi geologici - Luciano Saccani, Nicola Siochi

Aspetti idraulici
Charmi Associati - Ingegneria Civile e Ambientale
Claudio Albisani, Riccardo Benzi, Luigi Bigazzi

Valutazione Ambientale Strategica
SINERGIA srl Progettazione e consulenza ambientale - Luca Gardoni, Ilara Scarpata, Alessandra Pacciani, Gaia Paggiotti

Comunicazione e partecipazione
Michela Chiti, Maddalena Rossi

Aspetti giuridico amministrativi
Agnese Zucchi Quarantini

Aspetti energetici del territorio
BioNet srl - Alessandro Tassinari, Claudio Figaruzzi, Federico Cussoni, Manuella Ianni

Aspetti del sistema della mobilità
TAGES COOP s.r.l. - Massimo Ferrini, Buffoni Andrea

Vulnerabilità Sismica
SIS s.r.l. - Roberto Simanque Del Monte

Pubblicazione S.I.T.
Linea Comune S.p.A.

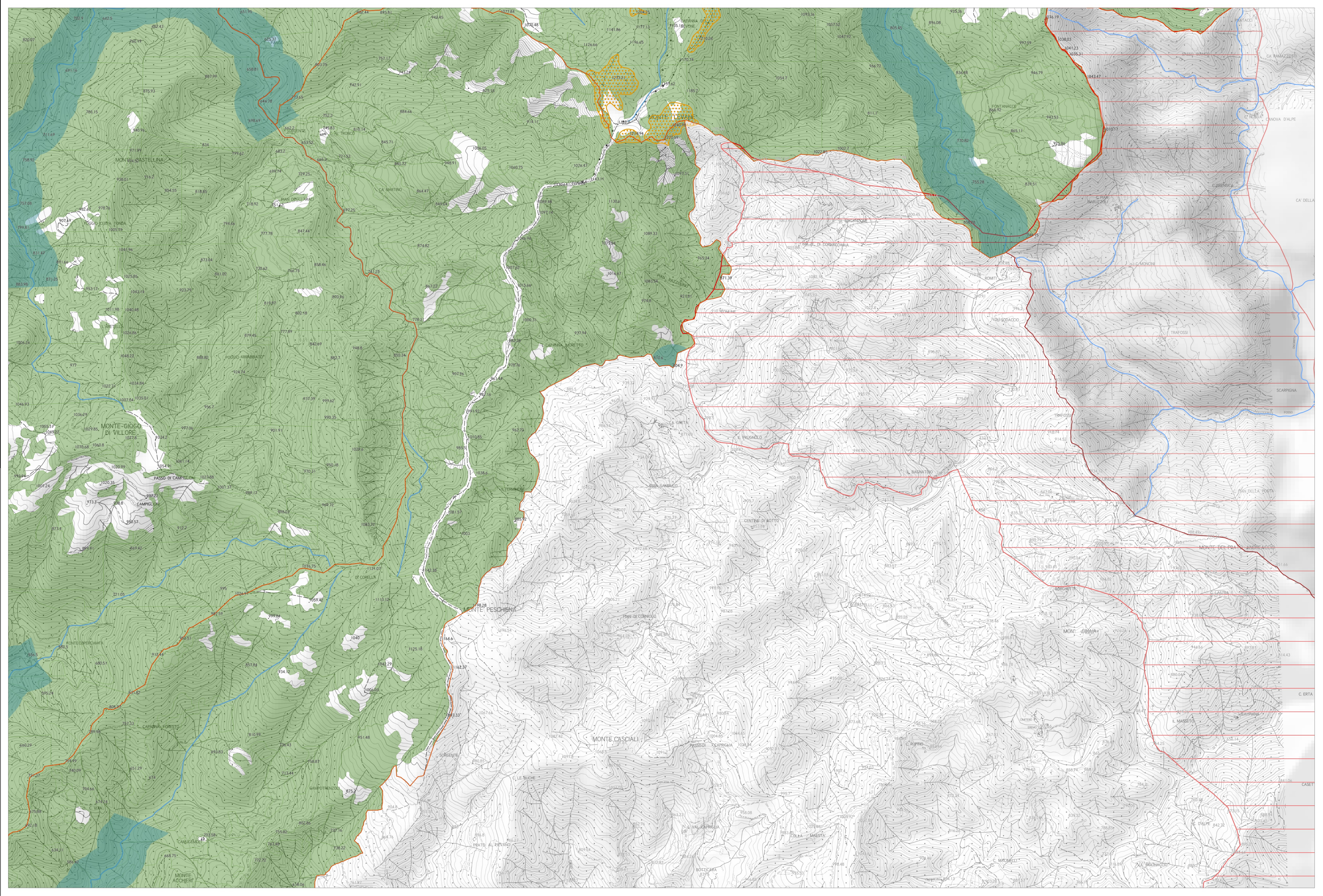

(1) Comunità di Caremo - Comune di Fiesole
(2) Zona tutelata di cui all'art. 11.3 dell'elaborato 7B della Disciplina dei beni paesaggistici - Area di Scarpeta Figline (anche n. 45 in PIT Allegato 1 "elenco dei n. 148 beni archeologici vincolati ai sensi della Parte II del Codice del patrimonio culturale europeo) e come tali individuati quali "zone di interesse archeologico ai sensi dell'art. 142, c. 1, lett. m) del Codice"