

A. aspetti urbanistici, agroforestali, economici, archeologici,

Elaborato **QC.A15** Scala: **1:10.000**
Data: **12/2018**

BENI CULTURALI E PAESAGGISTICI

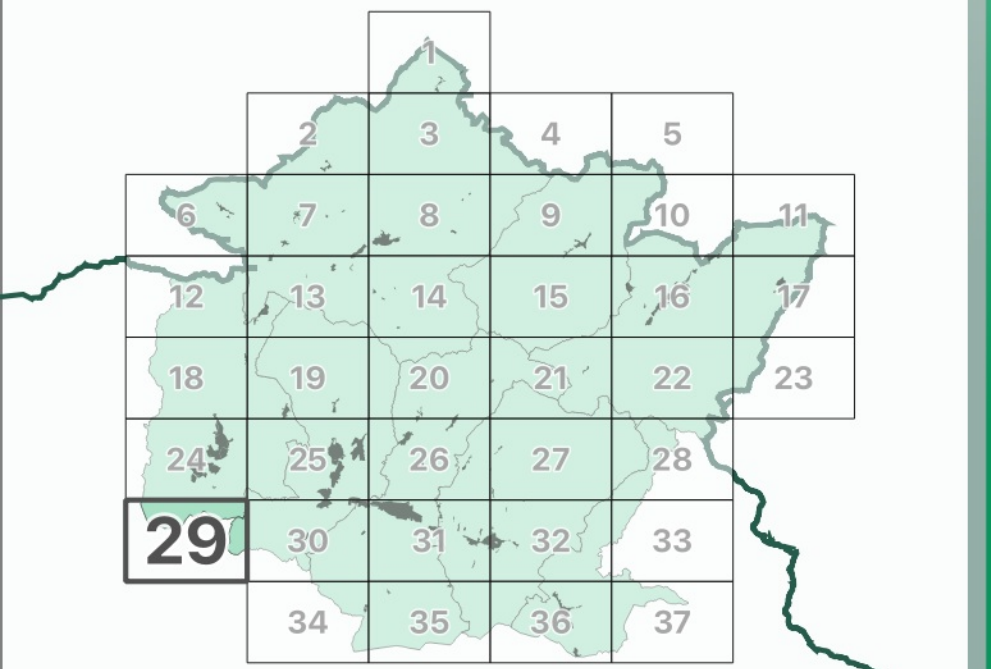

I contenuti cartografici del presente quadrante sono stati revisionati in coerenza al verbale della seduta 12 del 10-06-2021 della Conferenza Paesaggistica ai sensi dell'art. 21 del PIT/PPR

Data adozione: Comune di Barberino di Mugello - D.C. n. 14 del 20/03/2019
Comune di Borgo San Lorenzo - D.C. n. 14 del 20/03/2019
Comune di Dicomano - D.C. n. 11 del 20/03/2019
Comune di Fiesole - D.C. n. 14 del 20/03/2019
Comune di Marradi - D.C. n. 13 del 20/03/2019
Comune di Palazzuolo sul Senio - D.C. n. 7 del 20/03/2019
Comune di Scarperia e San Piero - D.C. n. 11 del 20/03/2019
Comune di Vicchio - D.C. n. 14 del 20/03/2019
PRESA D'OFFICIO REDAZIONE
Revisione Matrice dei Comuni del Mugello - D.C. n. 31 del 09/04/2019

- Legenda**
- Elementi di contesto**
- Reticolo idrografico (L.R. 79/2012)**
- Confini amministrativi**
- Confini comunali
 - Beni culturali (D.Lgs 42/2004, Parte Seconda)**
 - Beni architettonici
 - 0040002004 Codice identificativo beni architettonici
 - Ambiti di pertinenza paesaggistica dei beni architettonici
 - Beni archeologici
 - 0040002004 Codice identificativo beni archeologici
 - Beni paesaggistici (D.Lgs 42/2004, Parte Terza)**
 - Are di cui al D.Lgs 42/2004, art. 142, comma 2
 - Immobili e aree di notevole interesse pubblico (art. 136)**
 - 289-1964 - Area panoramica dei comuni di Fiesole, Vaglia, Borgo San Lorenzo e Pontassieve - (GU 289/1964)
 - 238-1966 - Zona di Luco di Mugello sita nel Comune di Borgo San Lorenzo - (GU 238/1966)
 - 182-1967 - Fascia di territorio fiancheggiante l'Autostrada di Sole - (GU 182/1967)
 - 181-1969 - Località Vespignano ed adiacenze site nel Comune di Vicchio - (GU 181/1969)
 - 142-1972 - Zona collinare sulla riva sinistra della Sieve nel Comune di Dicomano - (GU 142/1972)
 - 217-1999 - Territorio tipico della vallata del Mugello nei comuni di Borgo San Lorenzo e Vicchio - (GU 217/1999)
 - Aree tutelate per legge (art. 142, comma 1)**
 - Let. b) - I territori contermini ai laghi**
 - Territori contermini ai laghi
 - Specchi di acqua con perimetro maggiore di 500m
 - Let. c) - I fiumi, i torrenti, i corsi d'acqua**
 - Fiumi, torrenti, corsi d'acqua
 - Let. d) - Le montagne per la parte eccedente 1.200 m slm**
 - Montagne per la parte eccedente 1.200 m slm
 - Let. f) - I parchi e le riserve nazionali o regionali**
 - Parchi e riserve nazionali o regionali
 - Let. g) - I territori coperti da foreste e da boschi**
 - Territori coperti da foreste e da boschi, ancorché percorsi o danneggiati dal fuoco, e quelli sottoposti a vincolo di rimboscimento (comma 1, lettera g)
 - Let. h) - Zone gravate da usi civici**
 - Zone gravate da usi civici
 - Let. m) - Le zone di interesse archeologico**
 - Zone tutelate di cui alla Disciplina dei beni paesaggistici, Elaborato 7B, articoli 11.3, lett. a) e b)
 - Zone tutelate di cui alla Disciplina dei beni paesaggistici, Elaborato 7B, articoli 11.3, lett. c)
 - Beni archeologici con valenza paesaggistica, tutelati ai sensi del D.Lgs. 42/2004, Parte Seconda ricadenti nelle zone tutelate di cui all'art. 11.3, lett. a) e b)
 - Beni archeologici con valenza paesaggistica, tutelati ai sensi del D.Lgs. 42/2004, Parte Seconda coincidenti nelle zone tutelate di cui all'art. 11.3, lett. c)
 - Ulteriori contesti (art. 143, c. 1, lett. e)**
 - Sito Unesco (Villa di Cafagiolo, Villa Il Trebbio)
 - Buffer zone siti UNESCO

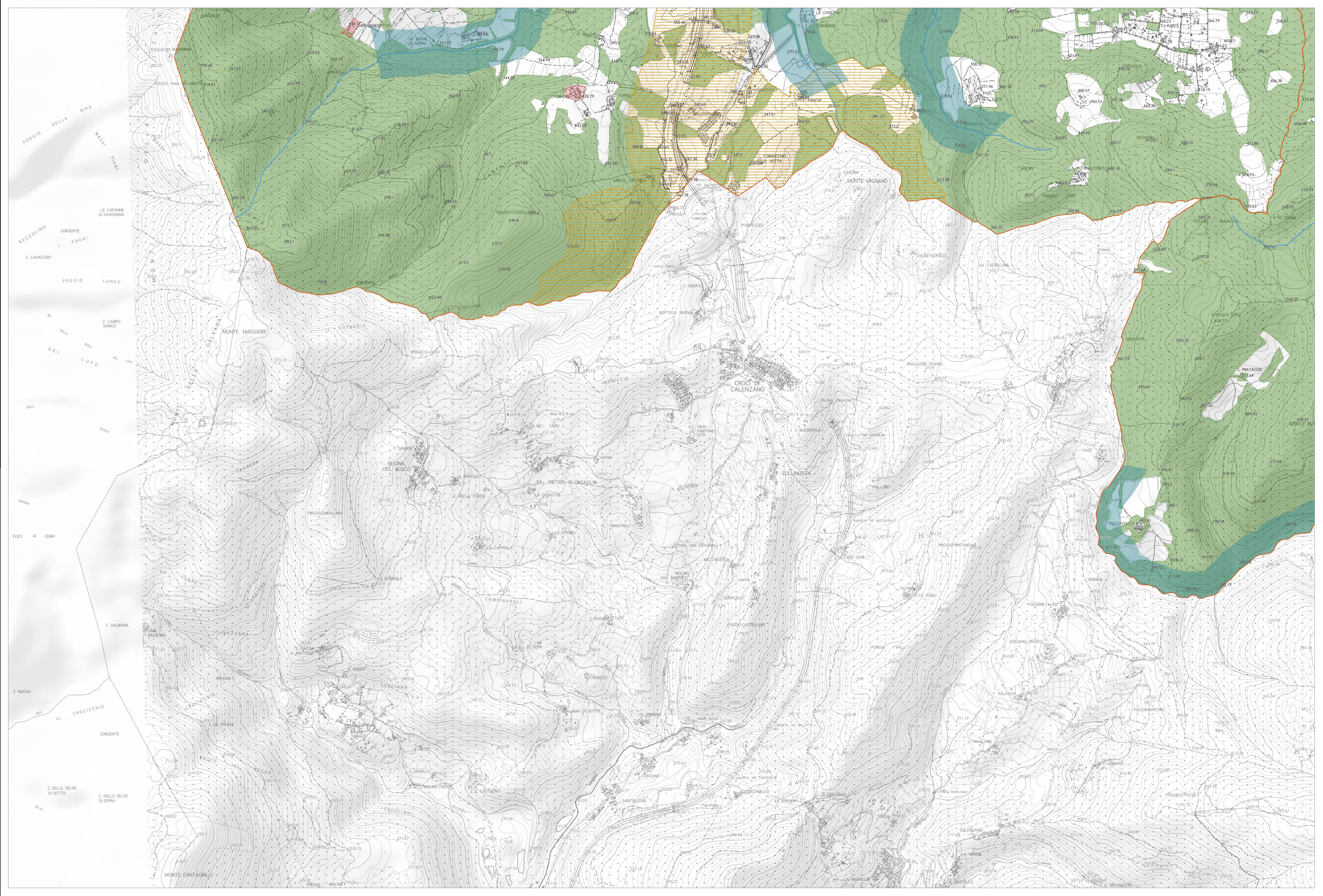

(1) Comuni di Camerino - Comune di Fiesole
(2) Zona tutelata di cui all'art. 11.3 dell'elaborato 7B della Disciplina dei beni paesaggistici - Area civica Scarperia Figline (anche n. 45 in PIT Allegato 1) "Cinco delin. 148 beni archeologici vincolati ai sensi della Parte II del Codice che presentano valenza paesaggistica e come tali individuati quali zone di interesse archeologico ai sensi dell'art. 142, c. 1, lett. m) del Codice"