

**PIANO STRUTTURALE INTERCOMUNALE
MUGELLO**

A. aspetti urbanistici, agroforestali, economici, archeologici,

Elaborato: **QC.A15**

Scala: **1:10.000**

Data: **12/2018**

BENI CULTURALI E PAESAGGISTICI

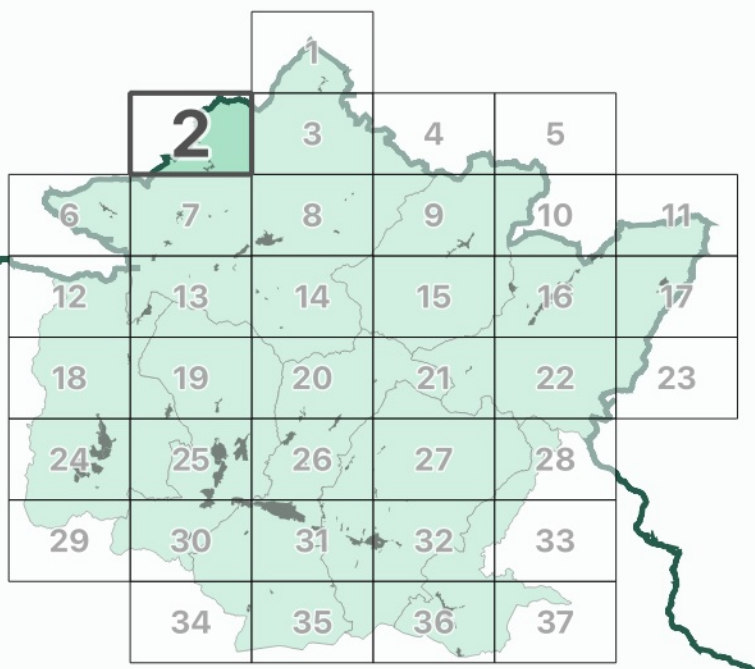

I contenuti cartografici del presente quadrante sono stati revisionati in coerenza al verbale della seduta 12 del 10-06-2021 della Conferenza Paesaggistica ai sensi dell'art. 21 del PIT/PPR

Data adozione: Comune di Barberino di Mugello - D.D.C. n. 14 del 20/03/2019
Comune di Borgo San Lorenzo - D.D.C. n. 14 del 06/03/2019
Comune di Dicomanò - D.D.C. n. 11 del 20/03/2019
Comune di Fiesole - D.D.C. n. 10 del 06/03/2019
Comune di Marradi - D.D.C. n. 13 del 06/03/2019
Comune di Palazzuolo sul Senio - D.D.C. n. 7 del 20/03/2019
Comune di Scarperia e San Piero - D.D.C. n. 11 del 20/03/2019
Comune di Vicchio - D.D.C. n. 14 del 20/03/2019
PRESA D'ATTO REDAZIONE

Data di approvazione: Comune di Barberino di Mugello - D.D.C. n. 14 del 20/03/2019
Comune di Borgo San Lorenzo - D.D.C. n. 14 del 06/03/2019
Comune di Dicomanò - D.D.C. n. 11 del 20/03/2019
Comune di Fiesole - D.D.C. n. 10 del 06/03/2019
Comune di Marradi - D.D.C. n. 13 del 06/03/2019
Comune di Palazzuolo sul Senio - D.D.C. n. 7 del 20/03/2019
Comune di Scarperia e San Piero - D.D.C. n. 11 del 20/03/2019
Comune di Vicchio - D.D.C. n. 14 del 20/03/2019
PRESA D'ATTO REDAZIONE

COMUNI DEL MUGELLO

Sindaco del Comune di Barberino di Mugello
Claudio Menghetti

Sindaco del Comune di Borgo San Lorenzo fino a settembre 2019
Presidente dell'Unione Montana dei Comuni del Mugello
Piero Sestini

Sindaco del Comune di Dicomanò
Stefano Passadore

Sindaco del Comune di Fiesole
Claudio Scarpelli fino a maggio 2019
Giampaolo Butti da maggio 2019

Sindaco del Comune di Marradi
Tommaso Tiberti

Sindaco del Comune di Palazzuolo Sul Senio
Cristian Menghetti fino a maggio 2019
Cian Frosio fino a maggio 2019
Presidente dell'Unione Montana dei Comuni del Mugello

Sindaco del Comune di Scarperia e San Piero
Federico Ignesti

Sindaco del Comune di Vicchio
Roberto Iacchi fino a maggio 2019
Filippo Carla Campa da maggio 2019

UNIONE MONTANA DEI COMUNI DEL MUGELLO
Dirigente del servizio economia, ambiente, territorio e forestazione
Vincenzo Mascaro
Responsabile del procedimento
Giuseppe Rosa

UFFICIO UNICO DI PIANO
Alessandro Bertaccini (Comune di Barberino del Mugello)
Romana Chiochi (Comune di Borgo San Lorenzo)
Valter Bendoni (Comune di Dicomanò)
Paolo del Zanna fino a aprile 2020 Giulia Gianarasi da aprile 2020 (Comune di Fiesole)
Roberto Rosi (Comune di Marradi)
Rodolfo Albisani fino a ottobre 2019 Dante Albisani da ottobre 2019 (Comune di Scarperia e San Piero)
Paolo Scalmi da luglio 2018 (Comune di Palazzuolo sul Senio)
Riccardo Sicchi fino a giugno 2019 Sabrina Solito da gennaio 2020 (Comune di Vicchio)

PROFESSIONALITA' ESTERNE
Coordinamento generale
Gianfranco Genelli
Aspetti urbanistici
Gruppo di progetto
Gianfranco Genelli, Michela Chiti, Chiara Nostrato
Collaboratori
Alessio Tapanelli, Marina Visciano
Aspetti paesaggistici
Luciano Piazza
PAESAGGISTICO studio associato - Antonella Valentini, Paola Venturi
Aspetti socio economici
Per soc. cons. a.r.l. servizi didattici e scientifici per l'Università di Firenze - Mauro Lombardi, Marika Marchi
Aspetti archeologici
Cristina Felici
Aspetti forestali
Alessio Zanoni Quarantini
Aspetti geologici e sismici
GEOTECNO Consulenza e servizi geologici - Luciano Sestini, Nicola Siochi
Aspetti idraulici
Charmis Associati - Ingegneria Civile e Ambientale
Charmis Associati - Ingegneria Civile e Ambientale
Valutazione Ambientale Strategica
SINERGIA srl Progettazione e consulenza ambientale - Luca Gardoni, Ilaria Scatena, Alessandra Pacciani, Gaia Paggiotti
Comunicazione e partecipazione
Michela Chiti, Maddalena Rossi
Aspetti giuridico amministrativi
Aspetti giuridico amministrativi
Aspetti energetici del territorio
ibonNet srl - Alessandro Tassinari, Claudio Figarazzi, Federico Cussoni, Manuella Ianni
Aspetti del sistema della mobilità
TAGES COOP s.c. - Massimo Ferrini, Buffoni Andrea
Vulnerabilità Sismica
SISMI - studio Sismologia Del Monte
Pubblicazione S.I.T.
Linea Comune S.p.A.

Legenda

Elementi di contesto

Reticolo idrografico (L.R. 79/2012)

Confini amministrativi

Confini comunali

Beni culturali (D.Lgs 42/2004, Parte Seconda)

Beni architettonici

0604002104 Codice identificativo beni architettonici

Ambiti di pertinenza paesaggistica dei beni architettonici

Beni archeologici

0604002104 Codice identificativo beni archeologici

Beni paesaggistici (D.Lgs 42/2004, Parte Terza)

0604002104 Aree di cui al D.Lgs 42/2004, art. 142, comma 2

Immobili e aree di notevole interesse pubblico (art. 136)

289-1964 - Area panoramica dei comuni di Fiesole, Vaglia, Borgo San Lorenzo e Pontassieve - (GU 289/1964)

238-1966 - Zona di Luco di Mugello sita nel Comune di Borgo San Lorenzo - (GU 238/1966)

182-1967 - Fascia di territorio fiancheggiante l'Autostrada de Sole - (GU 182/1967)

181-1969 - Località Vespignano ed adiacenze site nel Comune di Vicchio - (GU 181/1969)

142-1972 - Zona collinare sulla riva sinistra della Sieve nel Comune di Dicomanò - (GU 142/1972)

217-1999 - Territorio tipico della vallata del Mugello nei comuni di Borgo San Lorenzo e Vicchio - (GU 217/1999)

Aree tutelate per legge (art. 142, comma 1)

Let. b) - I territori contermini ai laghi

Territori contermini ai laghi

Specchi di acqua con perimetro maggiore di 500m

Let. c) - I fiumi, i torrenti, i corsi d'acqua

Fiumi, torrenti, corsi d'acqua

Let. d) - Le montagne per la parte eccedente 1.200 m slm

Montagne per la parte eccedente 1.200 m slm

Let. f) - I parchi e le riserve nazionali o regionali

Parchi e riserve nazionali o regionali

Let. g) - I territori coperti da foreste e da boschi

Territori coperti da foreste e da boschi, ancorché percorsi o danneggiati dal fuoco, e quelli sottoposti a vincolo di rimboscamento (comma 1, lettera g)

Let. h) - Zone gravate da usi civici

Zone gravate da usi civici

Let. m) - Le zone di interesse archeologico

Zone tutelate di cui alla Disciplina dei beni paesaggistici, Elaborato 7B, articoli 11.3, lett. a) e b)

Zone tutelate di cui alla Disciplina dei beni paesaggistici, Elaborato 7B, articoli 11.3, lett. c)

Beni archeologici con valenza paesaggistica, tutelati ai sensi del D.Lgs. 42/2004, Parte Seconda ricadenti nelle zone tutelate di cui all'art. 11.3 lett. a) e b)

Beni archeologici con valenza paesaggistica, tutelati ai sensi del D.Lgs. 42/2004, Parte Seconda coincidenti nelle zone tutelate di cui all'art. 11.3 lett. c)

Ulteriori contesti (art. 143, c. 1, lett. e)

Sito Unesco (Villa di Cafaggiolo, Villa Il Trebbio)

Buffer zone siti UNESCO

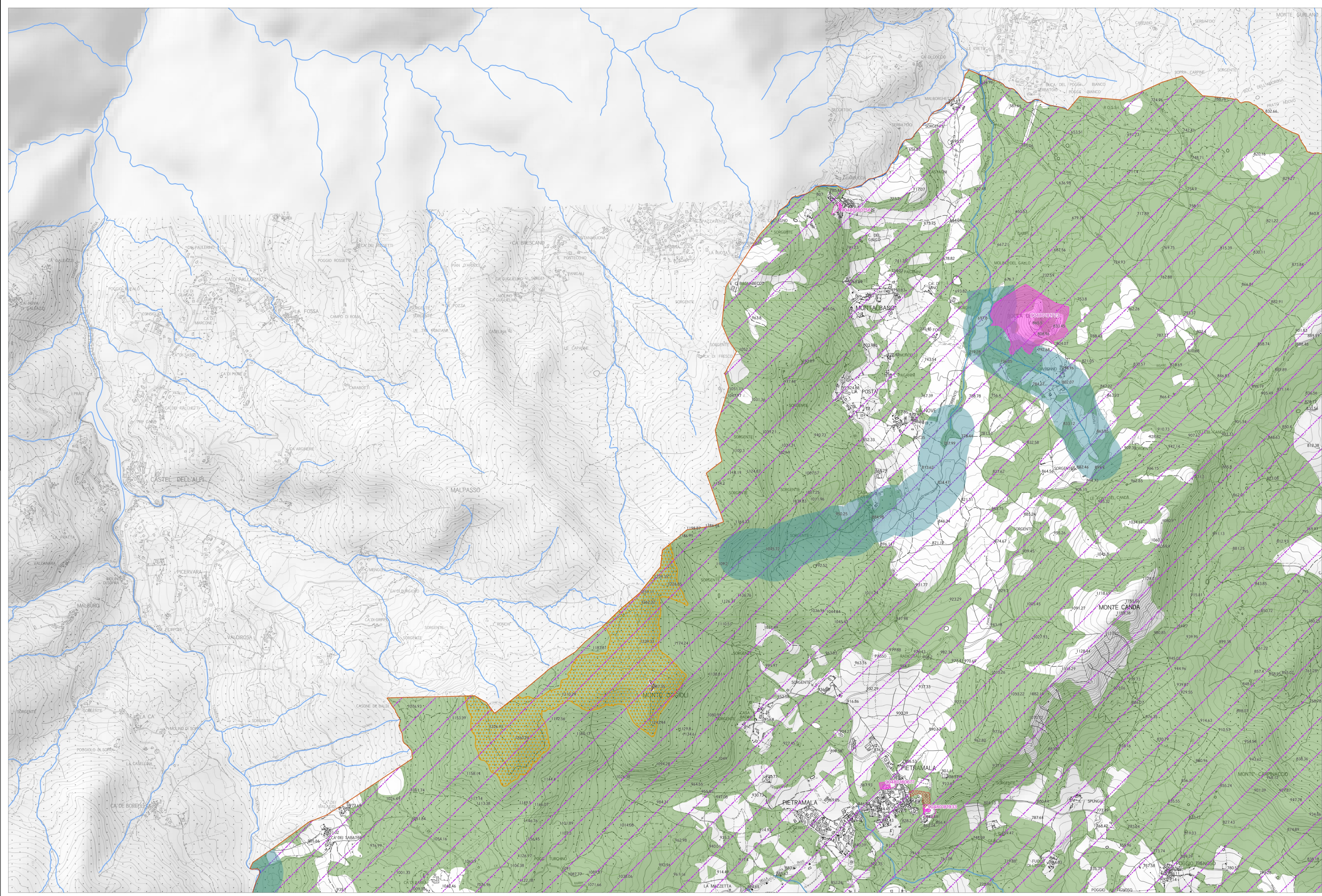

(1) Comunità di Camerino - Comune di Fiesole
(2) Zona tutelata di cui all'art. 11.3 dell'elaborato 7B della Disciplina dei beni paesaggistici - Area civica Scarpaccia Figline (anche n. 45 in PIT Allegato 1 "Cinque delin. 148 beni archeologici vincolati ai sensi della Parte II del Codice che presentano valenza paesaggistica e come tali individuati quali zone di interesse archeologico ai sensi dell'art. 142, c. 1, lett. m) del Codice)