



PIANO STRUTTURALE INTERCOMUNALE MUGELLO

A. aspetti urbanistici, agroforestali, economici, archeologici,

Elaborato **QC.A15** Scala: **1:10.000** Data: **12/2018**

BENI CULTURALI E PAESAGGISTICI

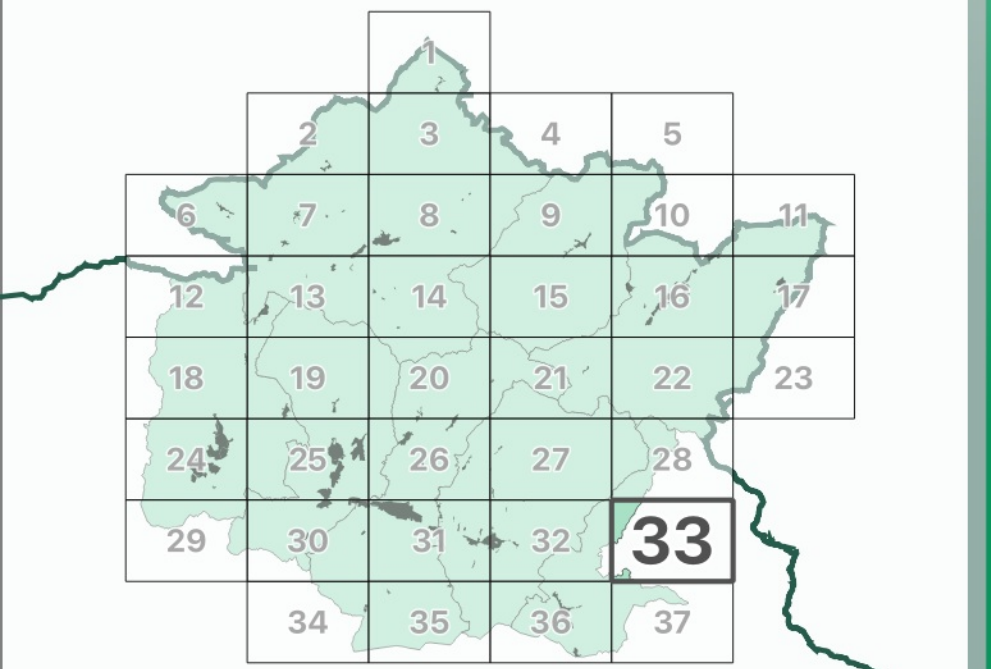

I contenuti cartografici del presente quadrante sono stati revisionati in coerenza al verbale della seduta 12 del 10-06-2021 della Conferenza Paesaggistica ai sensi dell'art. 21 del PIT/PPR

Data adozione: Comune di Barberino del Mugello - D.D.C. n. 14 del 20/03/2019
Comune di Borgo San Lorenzo - D.D.C. n. 14 del 20/03/2019
Comune di Dicomano - D.D.C. n. 11 del 20/03/2019
Comune di Fiesole - D.D.C. n. 14 del 20/03/2019
Comune di Marradi - D.D.C. n. 13 del 20/03/2019
Comune di Palazzo del Senio - D.D.C. n. 7 del 20/03/2019
Comune di Scarpeta e San Piero - D.D.C. n. 11 del 20/03/2019
Comune di Vicchio - D.D.C. n. 14 del 20/03/2019
PRESA D'ATTO REDAZIONE
Primo Moriconi dei Comuni del Mugello - D.D.C. n. 31 del 06/04/2019

- Legenda**
- Elementi di contesto**
- Reticolo idrografico (L.R. 79/2012)**
 - Confini amministrativi**
 - Confini comunali
 - Beni culturali (D.Lgs 42/2004, Parte Seconda)**
 - Beni architettonici
 - 064002100 Codice identificativo beni architettonici
 - Ambiti di pertinenza paesaggistica dei beni architettonici
 - Beni archeologici
 - 064002204 Codice identificativo beni archeologici
 - Beni paesaggistici (D.Lgs 42/2004, Parte Terza)**
 - Are di cui al D.Lgs 42/2004, art. 142, comma 2
 - Immobili e aree di notevole interesse pubblico (art. 136)**
 - 289-1964 - Area panoramica dei comuni di Fiesole, Vaglia, Borgo San Lorenzo e Pontassieve - (GU 289/1964)
 - 238-1966 - Zona di Luco di Mugello sita nel Comune di Borgo San Lorenzo - (GU 238/1966)
 - 182-1967 - Fascia di territorio fiancheggiante l'Autostrada de Sole - (GU 182/1967)
 - 181-1969 - Località Vespignano ed adiacenze site nel Comune di Vicchio - (GU 181/1969)
 - 142-1972 - Zona collinare sulla riva sinistra della Sieve nel Comune di Dicomano - (GU 142/1972)
 - 217-1999 - Territorio tipico della vallata del Mugello nei comuni di Borgo San Lorenzo e Vicchio - (GU 217/1999)
 - Aree tutelate per legge (art. 142, comma 1)**
 - Let. b) - I territori contermini ai laghi**
 - Territori contermini ai laghi
 - Specchi di acqua con perimetro maggiore di 500m
 - Let. c) - I fiumi, i torrenti, i corsi d'acqua**
 - Fiumi, torrenti, corsi d'acqua
 - Let. d) - Le montagne per la parte eccedente 1.200 m slm**
 - Montagne per la parte eccedente 1.200 m slm
 - Let. f) - I parchi e le riserve nazionali o regionali**
 - Parchi e riserve nazionali o regionali
 - Let. g) - I territori coperti da foreste e da boschi**
 - Territori coperti da foreste e da boschi, ancorché percorsi o danneggiati dal fuoco, e quelli sottoposti a vincolo di rimboscimento (comma 1, lettera g)
 - Let. h) - Zone gravate da usi civici**
 - Zone gravate da usi civici
 - Let. m) - Le zone di interesse archeologico**
 - Zone tutelate di cui alla Disciplina dei beni paesaggistici, Elaborato 78, articoli 11.3, lett. a) e b)
 - Zone tutelate di cui alla Disciplina dei beni paesaggistici, Elaborato 78, articoli 11.3, lett. c)
 - Beni archeologici con valenza paesaggistica, tutelati ai sensi del D.Lgs. 42/2004, Parte Seconda ricadenti nelle zone tutelate di cui all'art. 11.3, lett. a) e b)
 - Beni archeologici con valenza paesaggistica, tutelati ai sensi del D.Lgs. 42/2004, Parte Seconda coincidenti nelle zone tutelate di cui all'art. 11.3, lett. c)
 - Ulteriori contesti (art. 143, c. 1, lett. e)**
 - Sito Unesco (Villa di Cafaggiolo, Villa Il Trebbio)
 - Buffer zone siti UNESCO

COMUNI DEL MUGELLO

Sindaco del Comune di Barberino del Mugello
Claudio Moriconi

Sindaco del Comune di Borgo San Lorenzo fino a settembre 2019
Presidente dell'Unione Montana dei Comuni del Mugello

Sindaco del Comune di Dicomano
Stefano Passadore

Sindaco del Comune di Fiesole
Claudio Scarpeta fino a maggio 2019
Giampaolo Buti da maggio 2019

Sindaco del Comune di Marradi
Renato Rosi

Sindaco del Comune di Palazzo del Senio
Cristian Menghetti fino a maggio 2019
Cian Frosio fino a maggio 2019
Presidente dell'Unione Montana dei Comuni del Mugello

Sindaco del Comune di Scarpeta e San Piero
Federico Ignesti

Sindaco del Comune di Vicchio
Filippo Carli Campa fino a maggio 2019

UNIONE MONTANA DEI COMUNI DEL MUGELLO
Dirigente del servizio economia, ambiente, territorio e forestazione
Vincenzo Mascaro
Responsabile del procedimento
Giuseppe Rosa

UFFICIO UNICO DI PIANO
Alessandro Bertacchi (Comune di Barberino del Mugello)
Romana Chiochi (Comune di Borgo San Lorenzo)
Walter Bendinelli (Comune di Dicomano)
Paolo del Zanna fino a aprile 2020 Giulia Gianarini da aprile 2020
(Comune di Fiesole)
Renato Rosi (Comune di Marradi)
Rodolfo Albisani fino a ottobre 2019 Dante Albisani da ottobre 2019
(Comune di Scarpeta e San Piero)
Rodolfo Albisani fino a luglio 2018 Paolo Scalinì da luglio 2018
(Comune di Palazzo del Senio)
Riccardo Sicari fino a giugno 2019 Sabrina Solitto da gennaio 2020
(Comune di Vicchio)

PROFESSIONALITA' ESTERNE

Coordinatione generale
Gianfranco Gorelli

Aspetti urbanistici
Gruppo di progetto
Gianfranco Gorelli, Michela Chiti, Chiara Nostrato

Collaboratori
Alessio Tassinelli, Marina Visciano

Aspetti paesaggistici
Lucrezia Piazza
PRAESKGG2000 studio associato - Antonella Valentini, Paola Venturi

Aspetti socio economici
Pis soc. cons. a r.l. servizi didattici e scientifici per l'Università di Firenze - Mauro Lombardi, Marika Marchi

Aspetti archeologici
Cristina Felici

Aspetti forestali
GEOITENO Consulenza e servizi geologici - Luciano Scarsini, Micolò Siboni

Aspetti idraulici
Chiarini Associati - Ingegneria Civile e Ambientale
Chiarini, Alessandro Beni, Luigi Bigazzi

Valutazione Ambientale Strategica
SINERGIA srl Progettazione e consulenza ambientale - Luca Gardone, Ilaria Scarsini, Alessandra Pacciani, Gaia Paggiotti

Consultazione partecipazione
Michela Chiti, Maddalena Rossi

Aspetti giuridico amministrativi
Aspegeo Zenoni Quarantini

Aspetti emergenziali del territorio
iGeoNet srl - Alessandro Tassinari, Claudia Fagazzari, Federico Cussoni, Marianna Ieri

Aspetti del sistema della mobilità
TAGES COOP s.c. - Massimo Ferruti, Buffoni Andrea

Vulnerabilità Sismica
SISMI - studio sismologico Del Monte

Pubblicazione S.I.T.
Linea Comune S.p.A.

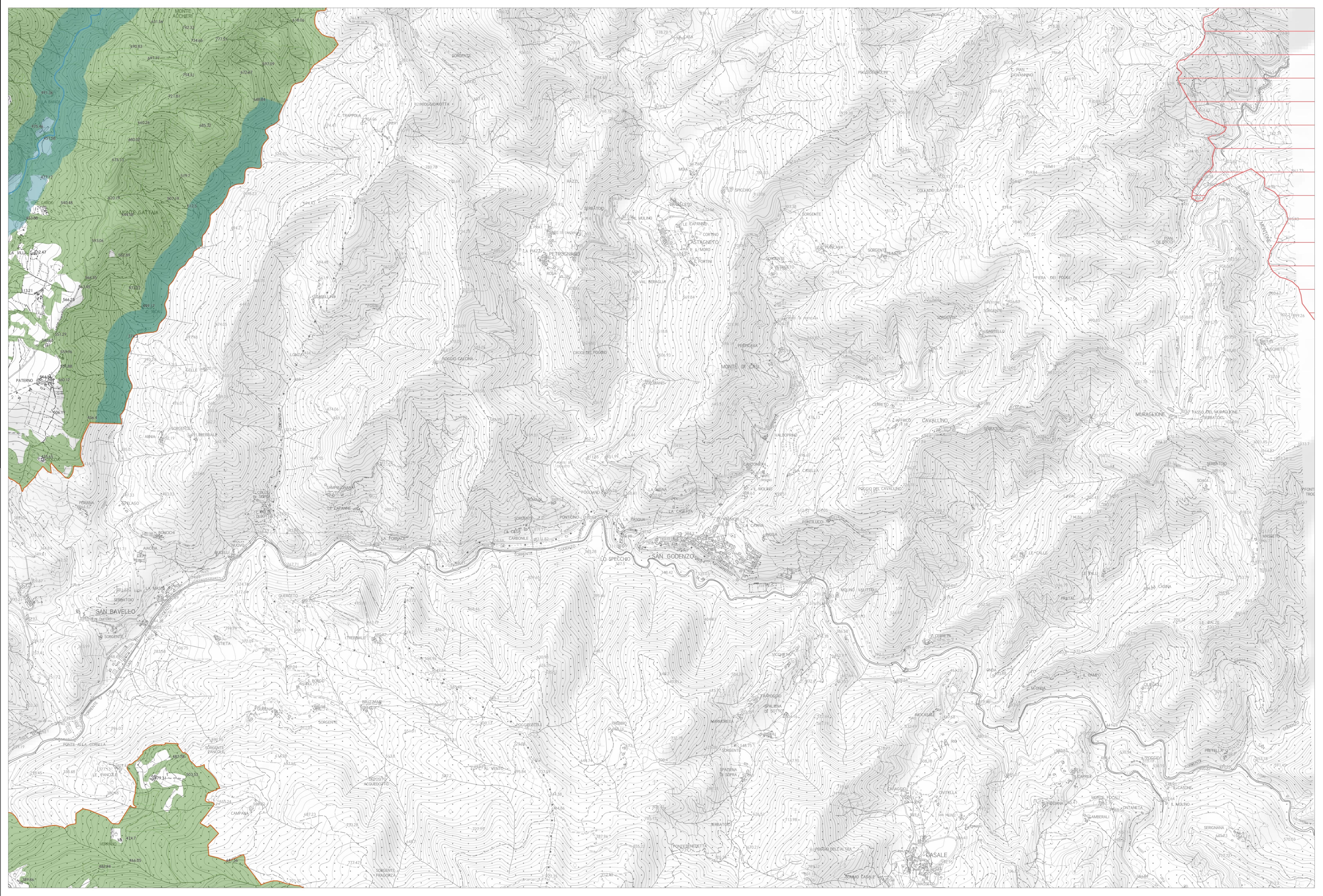

(1) Comunità di Caremo - Comune di Fiesole
(2) Zona tutelata di cui all'art. 11.3 dell'elaborato 78 della Disciplina dei beni paesaggistici - Area civica Scarpeta Fiesole (anche n. 45 in PIT Allegato 1 "Cinque delin. 148 beni archeologici vincolati ai sensi della Parte II del Codice del patrimonio valenza paesaggistica e come tali individuati quali zone di interesse archeologico ai sensi dell'art. 142, c. 1, lett. m) del Codice)