

**PIANO STRUTTURALE INTERCOMUNALE MUGELLO**

**A. aspetti urbanistici, agroforestali, economici, archeologici,**

Elaborato **QC.A15** Scala: **1:10.000** Data: **12/2018**

**BENI CULTURALI E PAESAGGISTICI**

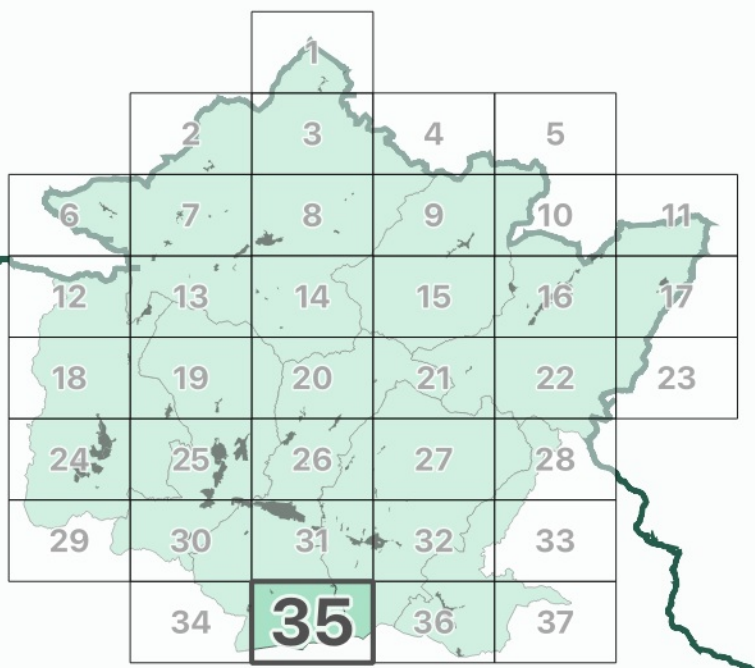

I contenuti cartografici del presente quadrante sono stati revisionati in coerenza al verbale della seduta 12 del 10-06-2021 della Conferenza Paesaggistica ai sensi dell'art. 21 del PIT/PPR

Data adozione: Comune di Barberino del Mugello - D.D.C. n. 14 del 20/03/2019  
Comune di Borgo San Lorenzo - D.D.C. n. 14 del 20/03/2019  
Comune di Dicomanò - D.D.C. n. 11 del 20/03/2019  
Comune di Fiesole - D.D.C. n. 14 del 20/03/2019  
Comune di Marradi - D.D.C. n. 13 del 20/03/2019  
Comune di Palazzo del Senio - D.D.C. n. 14 del 20/03/2019  
Comune di Scarpella e San Piero - D.D.C. n. 14 del 20/03/2019  
Comune di Vicchio - D.D.C. n. 14 del 20/03/2019

Data di approvazione: Comune di Barberino del Mugello - D.D.C. n. 14 del 20/03/2019  
Comune di Borgo San Lorenzo - D.D.C. n. 14 del 20/03/2019  
Comune di Dicomanò - D.D.C. n. 11 del 20/03/2019  
Comune di Fiesole - D.D.C. n. 14 del 20/03/2019  
Comune di Marradi - D.D.C. n. 13 del 20/03/2019  
Comune di Palazzo del Senio - D.D.C. n. 14 del 20/03/2019  
Comune di Scarpella e San Piero - D.D.C. n. 14 del 20/03/2019  
Comune di Vicchio - D.D.C. n. 14 del 20/03/2019

**LEGENDA**

**Elementi di contesto**

**Reticolo idrografico (L.R. 79/2012)**

**Confini amministrativi**

Confini comunali

**Beni culturali (D.Lgs 42/2004, Parte Seconda)**

Beni architettonici

9048002004 Codice identificativo beni architettonici

Ambiti di pertinenza paesaggistica dei beni architettonici

Beni archeologici

9048002004 Codice identificativo beni archeologici

**Beni paesaggistici (D.Lgs 42/2004, Parte Terza)**

Are di cui al D.Lgs 42/2004, art. 142, comma 2

**Immobili e aree di notevole interesse pubblico (art. 136)**

289-1964 - Area panoramica dei comuni di Fiesole, Vaglia, Borgo San Lorenzo e Pontassieve - (GU 289/1964)

238-1966 - Zona di Luco di Mugello sita nel Comune di Borgo San Lorenzo - (GU 238/1966)

182-1967 - Fascia di territorio fiancheggiante l'Autostrada de Sole - (GU 182/1967)

181-1969 - Località Vespignano ed adiacenze site nel Comune di Vicchio - (GU 181/1969)

142-1972 - Zona collinare sulla riva sinistra della Sieve nel Comune di Dicomanò - (GU 142/1972)

217-1999 - Territorio tipico della vallata del Mugello nei comuni di Borgo San Lorenzo e Vicchio - (GU 217/1999)

**Aree tutelate per legge (art. 142, comma 1)**

**Let. b) - I territori contermini ai laghi**

Territori contermini ai laghi

Specchi di acqua con perimetro maggiore di 500m

**Let. c) - I fiumi, i torrenti, i corsi d'acqua**

Fiumi, torrenti, corsi d'acqua

**Let. d) - Le montagne per la parte eccedente 1.200 m slm**

Montagne per la parte eccedente 1.200 m slm

**Let. f) - I parchi e le riserve nazionali o regionali**

Parchi e riserve nazionali o regionali

**Let. g) - I territori coperti da foreste e da boschi**

Territori coperti da foreste e da boschi, ancorché percorsi o danneggiati dal fuoco, e quelli sottoposti a vincolo di rimboscimento (comma 1, lettera g)

**Let. h) - Zone gravate da usi civici**

Zone gravate da usi civici

**Let. m) - Le zone di interesse archeologico**

Zone tutelate di cui alla Disciplina dei beni paesaggistici, Elaborato 78, articoli 11.3, lett. a) e b)

Zone tutelate di cui alla Disciplina dei beni paesaggistici, Elaborato 78, articoli 11.3, lett. c)

Beni archeologici con valenza paesaggistica, tutelati ai sensi del D.Lgs. 42/2004, Parte Seconda ricadenti nelle zone tutelate di cui all'art. 11.3 lett. a) e b)

Beni archeologici con valenza paesaggistica, tutelati ai sensi del D.Lgs. 42/2004, Parte Seconda coincidenti nelle zone tutelate di cui all'art. 11.3 lett. c)

**Ulteriori contesti (art. 143, c. 1, lett. e)**

Sito Unesco (Villa di Cafaggiolo, Villa Il Trebbio)

Buffer zone siti UNESCO

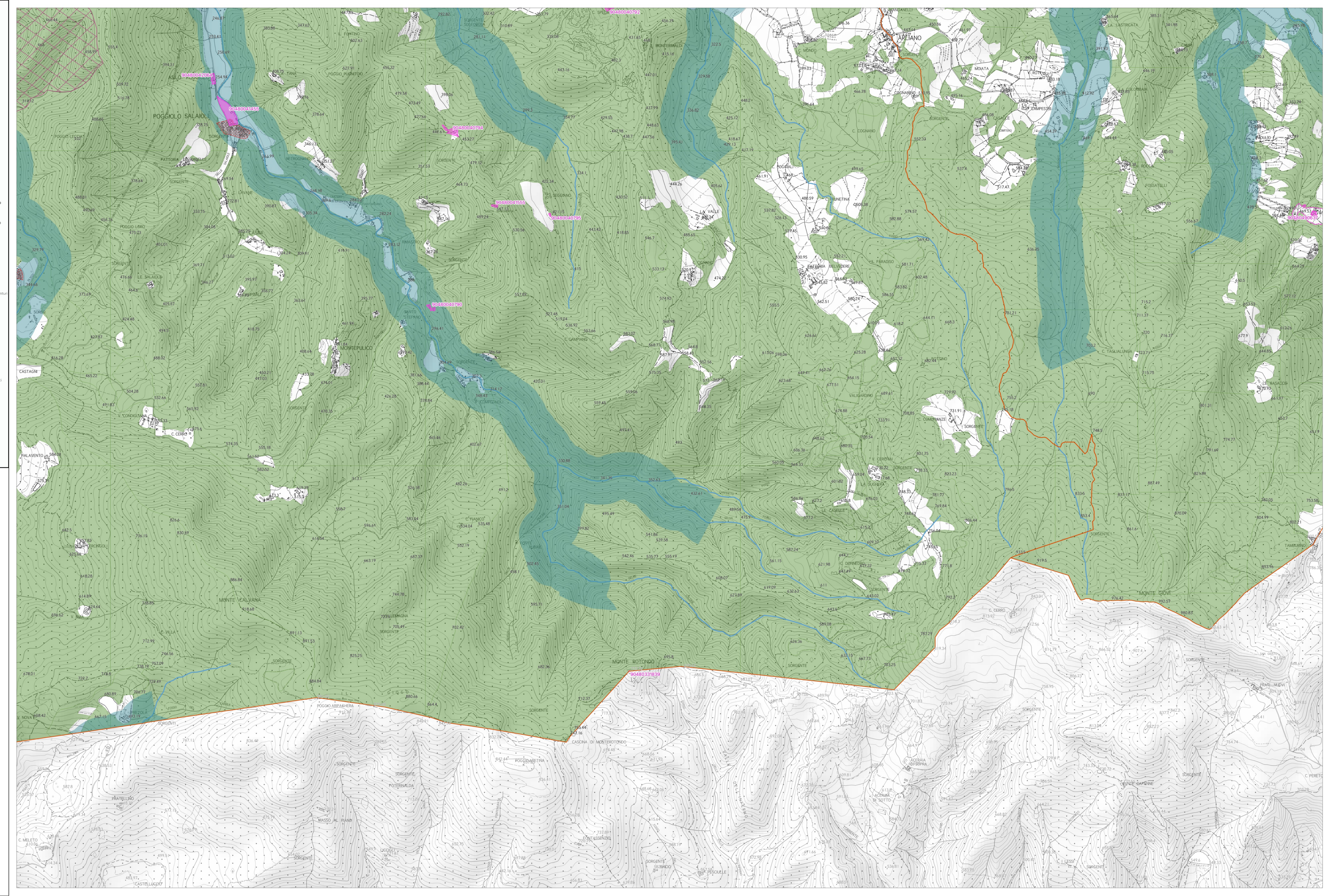

(1) Comunità di Camerino - Comune di Fiesole  
(2) Zona tutelata di cui all'art. 11.3 dell'elaborato 78 della Disciplina dei beni paesaggistici - Area c/o Scarpella Figline (anche n. 45 in PIT Allegato 1) "Cinco delin. 148 beni archeologici visivisti ai sensi della Parte II del Codice che presentano valenza paesaggistica e come tali individuati quali zone di interesse archeologico ai sensi dell'art. 142, c. 1, lett. m) del Codice"