

PIANO STRUTTURALE INTERCOMUNALE  
MUGELLO

A. aspetti urbanistici, agroforestali,economici,  
archeologici,

Elaborato

Scala:  
1:10.000

Data:  
12/2018

BENI CULTURALI E PAESAGGISTICI

I contenuti cartografici del presente quadrante sono stati revisionati in coerenza al verbale della seduta 12 del 10-06-2021 della Conferenza Paesaggistica ai sensi dell'art. 21 del PIT/PPR

Data adozione:  
Comune di Barberino di Mugello - D.L.C. n. 14 del 20/03/2019  
Comune di Borgo San Lorenzo - D.L.C. n. 14 del 20/03/2019  
Comune di Dicomanò - D.L.C. n. 17 del 20/03/2019  
Comune di Fiesole - D.L.C. n. 14 del 16/03/2019  
Comune di Marradi - D.L.C. n. 13 del 16/03/2019  
Comune di Palazzo di Senio - D.L.C. n. 7 del 20/03/2019  
Comune di San Piero a Sieve - D.L.C. n. 17 del 20/03/2019  
Comune di Vicchio - D.L.C. n. 14 del 20/03/2019  
Data approvazione:  
Comune di Barberino di Mugello - D.L.C. n. 14 del 20/03/2019  
Comune di Borgo San Lorenzo - D.L.C. n. 14 del 20/03/2019  
Comune di Dicomanò - D.L.C. n. 17 del 20/03/2019  
Comune di Fiesole - D.L.C. n. 14 del 16/03/2019  
Comune di Marradi - D.L.C. n. 13 del 16/03/2019  
Comune di Palazzo di Senio - D.L.C. n. 7 del 20/03/2019  
Comune di San Piero a Sieve - D.L.C. n. 17 del 20/03/2019  
Comune di Vicchio - D.L.C. n. 14 del 20/03/2019  
FIRCA 07/010 002/2019  
Unione Montana dei Comuni del Mugello - D.L.C. n. 31 del 09/04/2019

**Legenda**  
**Elementi di contesto**  
**Reticolo idrografico (L.R. 79/2012)**  
**Confini amministrativi**  
Confini comunali  
**Beni culturali (D.Lgs 42/2004, Parte Seconda)**  
Beni architettonici  
0048033116  
Codice identificativo beni architettonici  
0048033116  
Ambiti di pertinenza paesaggistica dei beni architettonici  
Beni archeologici  
0048033116  
Codice identificativo beni archeologici  
**Beni paesaggistici (D.Lgs 42/2004, Parte Terza)**  
Aree di cui al D.Lgs 42/2004, art. 142, comma 2  
**Immobili e aree di notevole interesse pubblico (art. 136)**  
289-1964 - Area panoramica dei comuni di Fiesole, Vaglia, Borgo San Lorenzo e Pontassieve - (GU 289/1964)  
238-1966 - Zona di Luco di Mugello sita nel Comune di Borgo San Lorenzo - (GU 238/1966)  
182-1967 - Fascia di territorio fiancheggiante l'Autostrada de Sole - (GU 182/1967)  
181-1969 - Località Vespignano ed adiacenze site nel Comune di Vicchio - (GU 181/1969)  
142-1972 - Zona collinare sulla riva sinistra della Sieve nel Comune di Dicomanò - (GU 142/1972)  
217-1999 - Territorio tipico della vallata del Mugello nei comuni di Borgo San Lorenzo e Vicchio - (GU 217/1999)  
**Aree tutelate per legge (art. 142, comma 1)**  
**Let. b) - I territori contermini ai laghi**  
Territori contermini ai laghi  
Specchi di acqua con perimetro maggiore di 500m  
**Let. c) - I fiumi, i torrenti, i corsi d'acqua**  
Fiumi, torrenti, corsi d'acqua  
**Let. d) - Le montagne per la parte eccedente 1.200 m slm**  
Montagne per la parte eccedente 1.200 m slm  
**Let. f) - I parchi e le riserve nazionali o regionali**  
Parchi e riserve nazionali o regionali  
**Let. g) - I territori coperti da foreste e da boschi**  
Territori coperti da foreste e da boschi, ancorché percorsi o danneggiati dal fuoco, e quelli sottoposti a vincolo di rimboschimento (comma 1, lettera g)  
**Let. h) - Zone gravate da usi civici**  
Zone gravate da usi civici  
**Let. m) - Le zone di interesse archeologico**  
Zone tutelate di cui alla Disciplina dei beni paesaggistici, Elaborato 78, articoli 11.3, lett. a) e b)  
Zone tutelate di cui alla Disciplina dei beni paesaggistici, Elaborato 78, articoli 11.3, lett. c)  
Beni archeologici con valenza paesaggistica, tutelati ai sensi del D.Lgs. 42/2004, Parte Seconda ricadenti nelle zone tutelate di cui all'art. 11.3 lett. a) e b)  
Beni archeologici con valenza paesaggistica, tutelati ai sensi del D.Lgs. 42/2004, Parte Seconda coincidenti nelle zone tutelate di cui all'art. 11.3 lett. c)  
**Ulteriori contesti (art. 143, c. 1, lett. e)**  
Sito Unesco (Villa di Cafaggiolo, Villa Il Trebbio)  
Buffer zone siti UNESCO

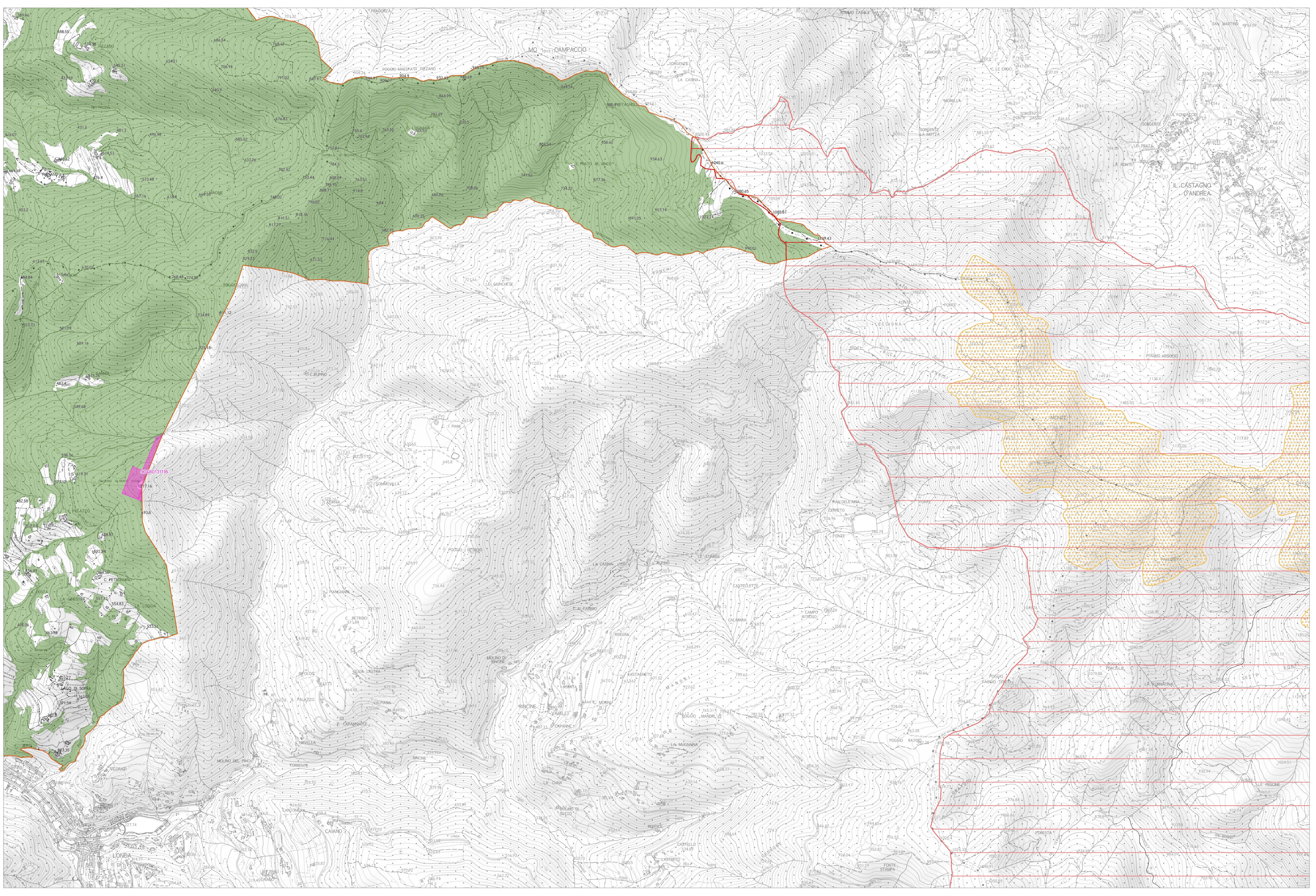

(1) Comunità di Cammino - Comune di Fiesole  
(2) Zone tutelate di cui all'art. 11.3 dell'elaborato 78 della Disciplina dei beni paesaggistici - Area c/o Scarpata Figgine (anche n. 45 in PTT Allegato 1) Elenco dei n. 168 beni archeologici vincolati ai sensi della Parte II del Codice che presentano valenza paesaggistica e come tali individuati quali zone di interesse archeologico ai sensi dell'art. 142, c. 1, lett. m) del Codice