

**PIANO STRUTTURALE INTERCOMUNALE
MUGELLO**

A. aspetti urbanistici, agroforestali, economici, archeologici,

Elaborato **QC.A15** Scala: **1:10.000** Data: **12/2018**

BENI CULTURALI E PAESAGGISTICI

UNIONE MONTANA DEI COMUNI DEL MUGELLO
Dirigente del servizio economia, ambiente, territorio e forestazione
Vincenzo Muscato
Responsabile del procedimento
Giuseppe Rosa

UFFICIO UNICO DI PIANO
Alessandro Bertaccini (Comune di Barberino del Mugello)
Romana Chiochi (Comune di Borgo San Lorenzo)
Valter Bendinelli (Comune di Dicomanò)
Paolo del Zanna (fino a aprile 2020) Giulia Gianaroli da aprile 2020 (Comune di Fiesole)
Roberto Rosati (Comune di Marradi)
Rodolfo Albisani (fino a ottobre 2019) Dante Albisani da ottobre 2019 (Comune di Scarperia e San Piero)
Paolo Scalinari da luglio 2018 (Comune di Palazzuolo sul Senio)
Riccardo Sicoli (fino a giugno 2019) Sabrina Solitto da gennaio 2020 (Comune di Vicchio)

PROFESSIONALITA' ESTERNE
Coordinamento generale
Gianfranco Gorelli
Aspetti urbanistici
Gruppo di progetto
Gianfranco Gorelli, Michela Chiti, Chiara Nostrato
Collaboratori
Alessio Taniguchi, Marina Visciano
Aspetti paesaggistici
Lucrezia Piazza
PARKING2000 studio associato - Antonella Valentini, Paola Venturi
Aspetti socio economici
Pro soc. cons. e s.r.l. servizi didattici e scientifici per l'Università di Firenze - Mauro Lombardi, Marika Marchi
Aspetti archeologici
Cristina Felici
Aspetti forestali
Gianfranco Gorelli
Aspetti geologici e sismici
GEOTECNO Consulenza e servizi geologici - Luciano Sestini, Nicola Stiochi
Aspetti idraulici
Charini Associati - Ingegneria Civile e Ambientale
Piero Charini, Alessandro Benzi, Luigi Bigazzi
Valutazione Ambientale Strategica
SINERGIA srl Progettazione e consulenza ambientale - Luca Gardone, Ilaria Scatena, Alessandra Pacciani, Gaia Paggetti
Comunicazione e partecipazione
Michela Chiti, Maddalena Rossi
Aspetti giuridico amministrativi
Alessandra Zucchi Quarantini
Aspetti energetici del territorio
iBioNet srl - Alessandro Tirrimanno, Claudio Figarazzi, Federico Cussonini, Manuella Ianni
Aspetti del sistema della mobilità
TAGES COOP s.c. - Massimo Ferrini, Buffonni Andrea
Vulnerabilità Sismica
SISMI - Istituto Sismologico Del Monte
Pubblicazione S.I.T.
Linea Comune S.p.A.

Data adozione: **12 del 10-06-2021 della Conferenza Paesaggistica ai sensi dell'art. 21 del PIT/PPR**
Data di approvazione:

Comune di Barberino del Mugello - D.E.C. n. 14 del 20/03/2019
Comune di Borgo San Lorenzo - D.E.C. n. 14 del 06/03/2019
Comune di Dicomanò - D.E.C. n. 11 del 20/03/2019
Comune di Fiesole - D.E.C. n. 14 del 06/03/2019
Comune di Marradi - D.E.C. n. 13 del 18/03/2019
Comune di Palazzuolo sul Senio - D.E.C. n. 7 del 20/03/2019
Comune di Scarperia e San Piero - D.E.C. n. 11 del 20/03/2019
Comune di Vicchio - D.E.C. n. 14 del 20/03/2019
PRESA D'ISTO AD 02/02/18
© Unione Montana dei Comuni del Mugello - D.E.C. n. 31 del 06/04/2019

Legenda

Elementi di contesto
Reticolo idrografico (L.R. 79/2012)
Confini amministrativi
Confini comunali
Beni culturali (D.Lgs 42/2004, Parte Seconda)
Beni architettonici
0040002104 Codice identificativo beni architettonici
Ambiti di pertinenza paesaggistica dei beni architettonici
Beni archeologici
0040002104 Codice identificativo beni archeologici
Beni paesaggistici (D.Lgs 42/2004, Parte Terza)
Are di cui al D.Lgs 42/2004, art. 142, comma 2
Immobili e aree di notevole interesse pubblico (art. 136)
289-1964 - Area panoramica dei comuni di Fiesole, Vaglia, Borgo San Lorenzo e Pontassieve - (GU 289/1964)
238-1966 - Zona di Luco di Mugello sita nel Comune di Borgo San Lorenzo - (GU 238/1966)
182-1967 - Fascia di territorio fiancheggiante l'Autostrada de Sole - (GU 182/1967)
181-1969 - Località Vespignano ed adiacenze site nel Comune di Vicchio - (GU 181/1969)
142-1972 - Zona collinare sulla riva sinistra della Sieve nel Comune di Dicomanò - (GU 142/1972)
217-1999 - Territorio tipico della vallata del Mugello nei comuni di Borgo San Lorenzo e Vicchio - (GU 217/1999)
Aree tutelate per legge (art. 142, comma 1)
Let. b) - I territori contermini ai laghi
Territori contermini ai laghi
Specchi di acqua con perimetro maggiore di 500m
Let. c) - I fiumi, i torrenti, i corsi d'acqua
Fiumi, torrenti, corsi d'acqua
Let. d) - Le montagne per la parte eccedente 1.200 m slm
Montagne per la parte eccedente 1.200 m slm
Let. f) - I parchi e le riserve nazionali o regionali
Parchi e riserve nazionali o regionali
Let. g) - I territori coperti da foreste e da boschi
Territori coperti da foreste e da boschi, ancorché percorsi o danneggiati dal fuoco, e quelli sottoposti a vincolo di rimboscimento (comma 1, lettera g)
Let. h) - Zone gravate da usi civici
Zone gravate da usi civici
Let. m) - Le zone di interesse archeologico
Zone tutelate di cui alla Disciplina dei beni paesaggistici, Elaborato 78, articoli 11.3, lett. a) e b)
Zone tutelate di cui alla Disciplina dei beni paesaggistici, Elaborato 78, articoli 11.3, lett. c)
Beni archeologici con valenza paesaggistica, tutelati ai sensi del D.Lgs. 42/2004, Parte Seconda ricadenti nelle zone tutelate di cui all'art. 11.3 lett. a) e b)
Beni archeologici con valenza paesaggistica, tutelati ai sensi del D.Lgs. 42/2004, Parte Seconda coincidenti nelle zone tutelate di cui all'art. 11.3 lett. c)
Ulteriori contesti (art. 143, c. 1, lett. e)
Sito Unesco (Villa di Cafaggiolo, Villa Il Trebbio)
Buffer zone siti UNESCO

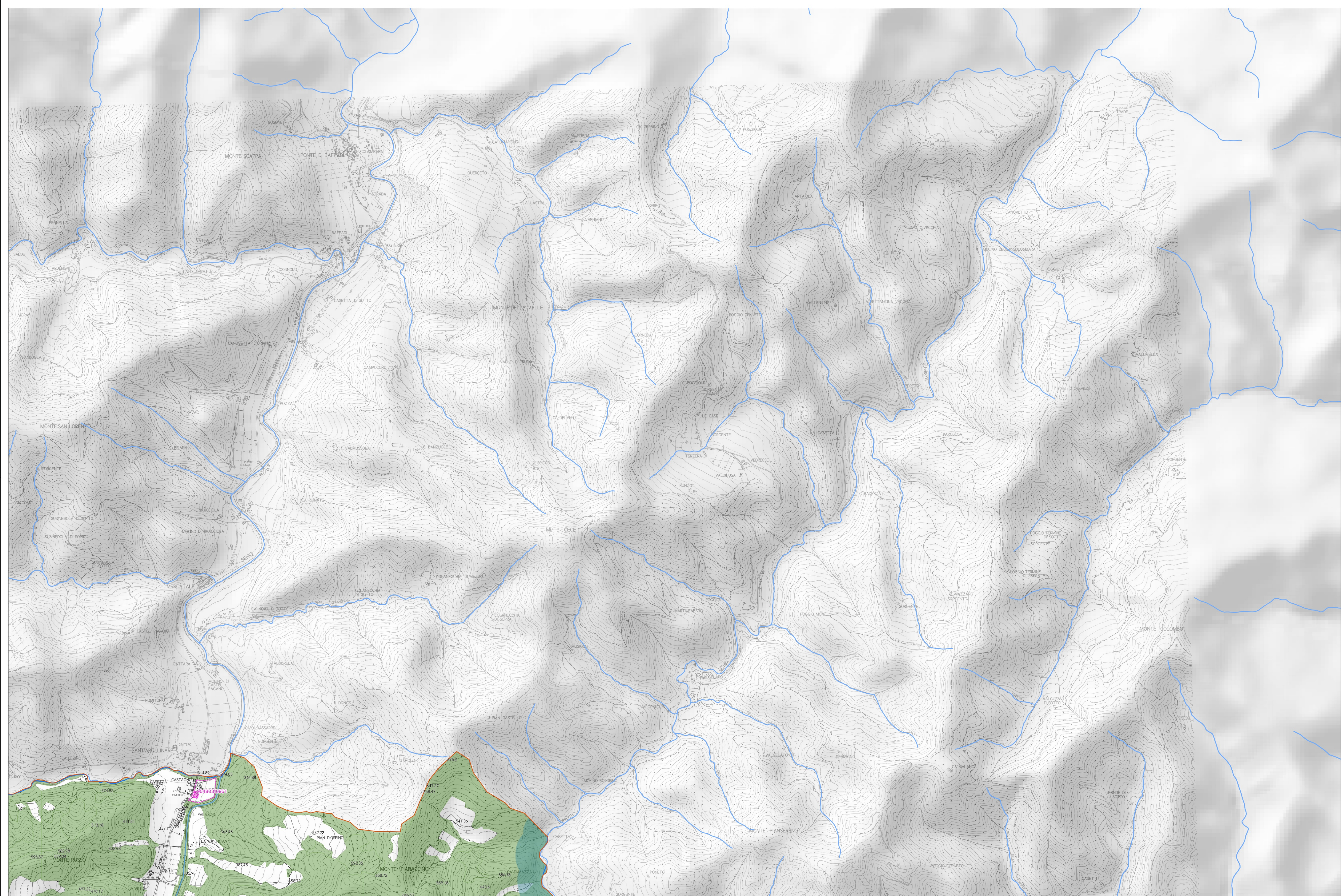

(1) Comunità di Caremo - Comune di Fiesole
Di Zone tutelate di cui all'art. 11.3 dell'elaborato 78 della Disciplina dei beni paesaggistici - Area civica Scarperia Figline (anche n. 45 in PIT Allegato 1) "Cinque delin. 148 beni archeologici vincolati ai sensi della Parte II del Codice che presentano valenza paesaggistica e come tali individuati quali zone di interesse archeologico ai sensi dell'art. 142, c. 1, lett. m) del Codice"