

**PIANO STRUTTURALE INTERCOMUNALE
MUGELLO**

A. aspetti urbanistici, agroforestali, economici, archeologici,

Elaborato: **QC.A15**

Scala: **1:10.000**

Data: **12/2018**

BENI CULTURALI E PAESAGGISTICI

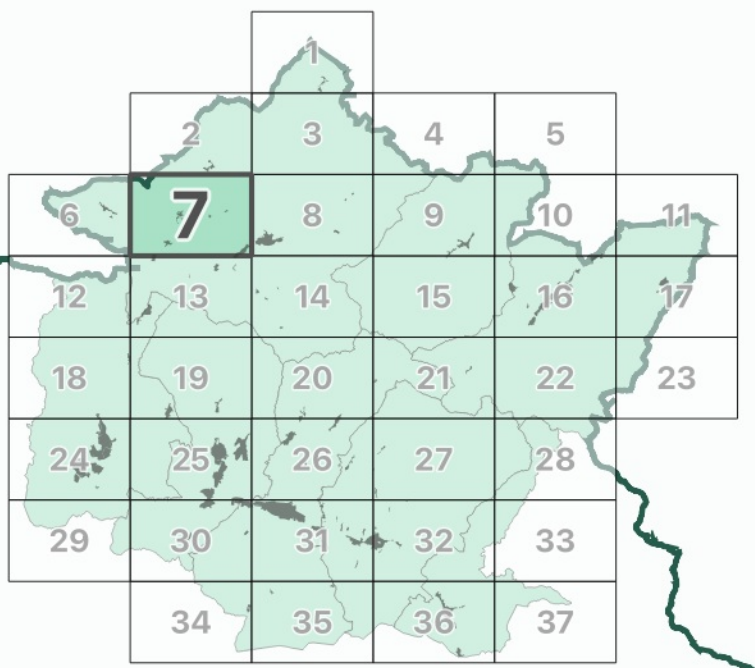

I contenuti cartografici del presente quadrante sono stati revisionati in coerenza al verbale della seduta 12 del 10-06-2021 della Conferenza Paesaggistica ai sensi dell'art. 21 del PIT/PPR

Data adozione: **14/06/2019**

Data di approvazione: **14/06/2019**

Legenda

Elementi di contesto

Reticolo idrografico (L.R. 79/2012)

Confini amministrativi

- Confini comunali

Beni culturali (D.Lgs 42/2004, Parte Seconda)

- Beni architettonici
- Beni archeologici

Beni paesaggistici (D.Lgs 42/2004, Parte Terza)

- Arece di cui al D.Lgs 42/2004, art. 142, comma 2

Immobili e aree di notevole interesse pubblico (art. 136)

- 289-1964 - Area panoramica dei comuni di Fiesole, Vaglia, Borgo San Lorenzo e Pontassieve - (GU 289/1964)
- 238-1966 - Zona di Luco di Mugello sita nel Comune di Borgo San Lorenzo - (GU 238/1966)
- 182-1967 - Fascia di territorio fiancheggiante l'Autostrada di Sole - (GU 182/1967)
- 181-1969 - Località Vespignano ed adiacenze site nel Comune di Vicchio - (GU 181/1969)
- 142-1972 - Zona collinare sulla riva sinistra della Sieve nel Comune di Dicomano - (GU 142/1972)
- 217-1999 - Territorio tipico della vallata del Mugello nei comuni di Borgo San Lorenzo e Vicchio - (GU 217/1999)

Aree tutelate per legge (art. 142, comma 1)

- Let. b) - I territori contermini ai laghi
- Territori contermini ai laghi
- Specchi d'acqua con perimetro maggiore di 500m
- Let. c) - I fiumi, i torrenti, i corsi d'acqua
- Fiumi, torrenti, corsi d'acqua
- Let. d) - Le montagne per la parte eccedente 1.200 m slm
- Montagne per la parte eccedente 1.200 m slm
- Let. f) - I parchi e le riserve nazionali o regionali
- Parchi e riserve nazionali o regionali
- Let. g) - I territori coperti da foreste e da boschi
- Territori coperti da foreste e da boschi, ancorché percorsi o danneggiati dal fuoco, e quelli sottoposti a vincolo di rimboscamento (comma 1, lettera g)

Let. h) - Zone gravate da usi civici

- Zone gravate da usi civici

Let. m) - Le zone di interesse archeologico

- Zone tutelate di cui alla Disciplina dei beni paesaggistici, Elaborato 7B, articoli 11.3, lett. a) e b)
- Zone tutelate di cui alla Disciplina dei beni paesaggistici, Elaborato 7B, articoli 11.3, lett. c)

Beni archeologici con valenza paesaggistica, tutelati ai sensi del D.Lgs. 42/2004, Parte Seconda ricadenti nelle zone tutelate di cui all'art. 11.3, lett. a) e b)

Beni archeologici con valenza paesaggistica, tutelati ai sensi del D.Lgs. 42/2004, Parte Seconda coincidenti nelle zone tutelate di cui all'art. 11.3, lett. c)

Ulteriori contesti (art. 143, c. 1, lett. e)

- Sito Unesco (Villa di Cafaggiolo, Villa Il Trebbio)
- Buffer zone siti UNESCO

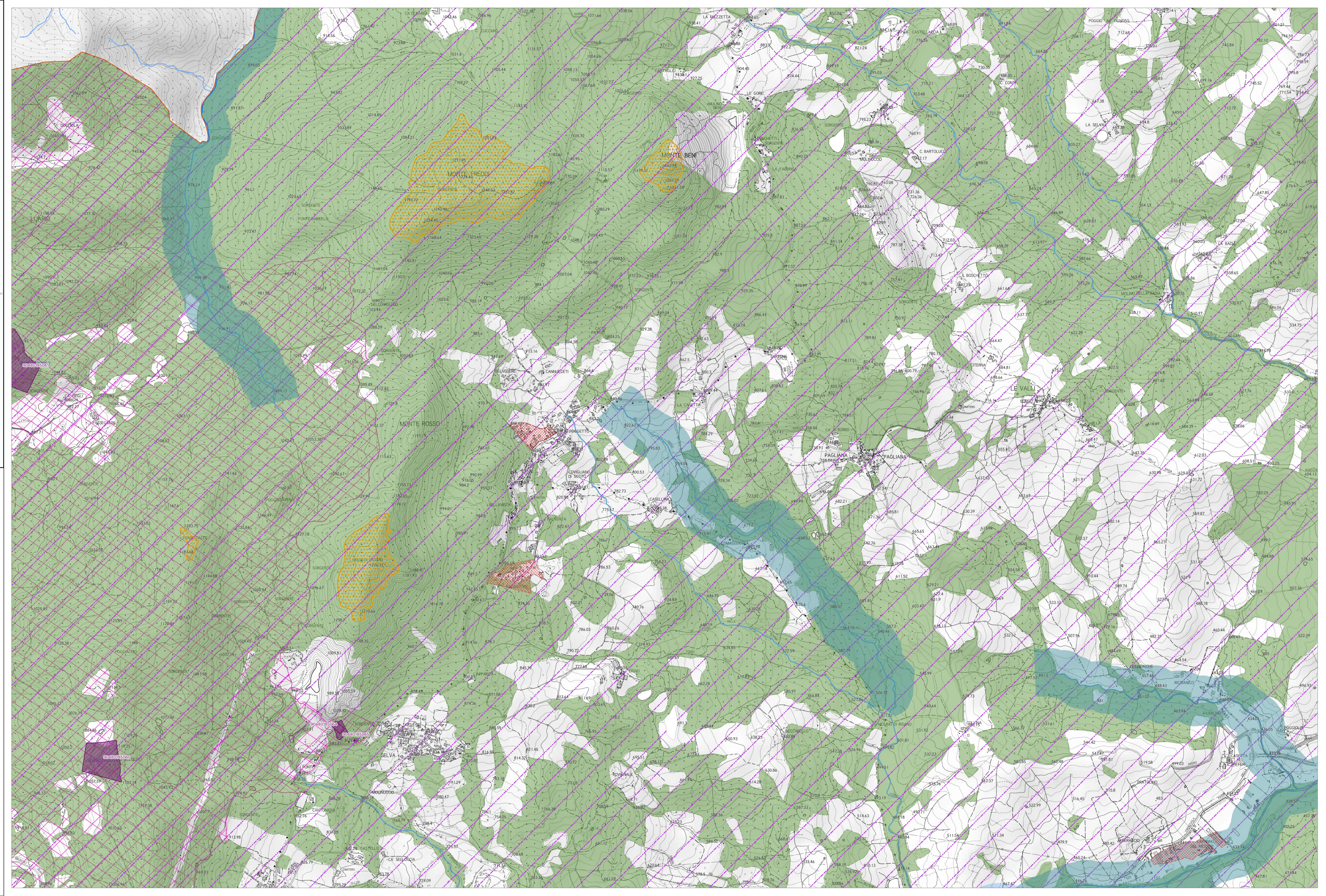

(1) Comunità di Camerino - Comune di Fiesole
 (2) Zona tutelata di cui all'art. 11.3 dell'elaborato 7B della Disciplina dei beni paesaggistici - Area civica Scarpata Figline (anche n. 45 in PIT Allegato 1) "Cinco delin. 148 beni archeologici vincolati ai sensi della Parte II del Codice che presentano valenza paesaggistica e come tali individuati quali zone di interesse archeologico ai sensi dell'art. 142, c. 1, lett. m) del Codice"