

PIANO STRUTTURALE INTERCOMUNALE MUGELLO

A. aspetti urbanistici, agroforestali, economici, archeologici,

Elaborato **QC.A15** Scala: **1:10.000** Data: **12/2018**

BENI CULTURALI E PAESAGGISTICI

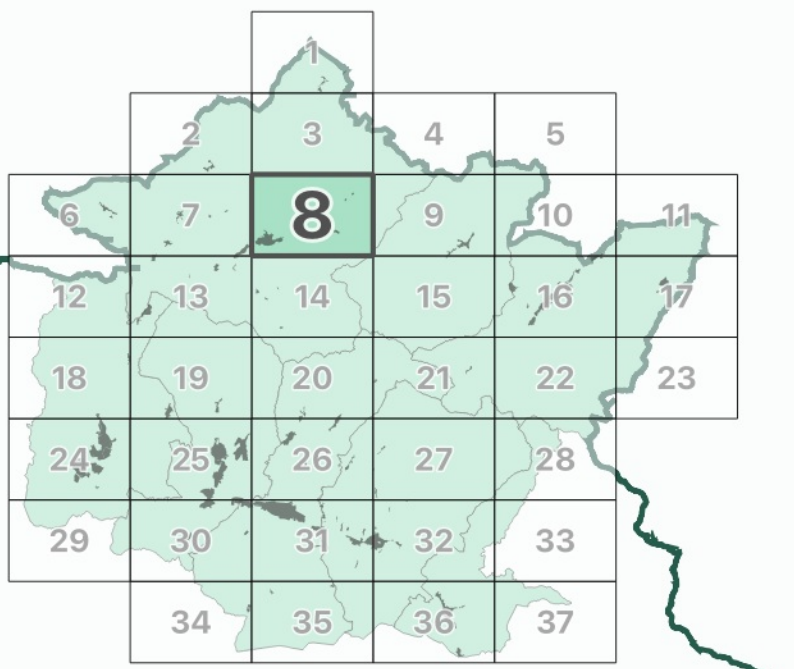

UNIONE MONTANA DEI COMUNI DEL MUGELLO
Dirigente del servizio economia, ambiente, territorio e forestazione
Responsabile del procedimento
Giuseppe Rosa

UFFICIO UNICO DI PIANO
Alessandro Bertaccini (Comune di Barberino del Mugello)
Romana Chiochi (Comune di Borgo San Lorenzo)
Walter Bendinelli (Comune di Dicomano)
Paolo del Zanna (fino a aprile 2020) Giulia Gianesini (da aprile 2020) (Comune di Firenze)
Renato Rossi (Comune di Marradi)
Rodolfo Albisani (fino a ottobre 2019) Dante Albisani (da ottobre 2019) (Comune di Scarperia e San Piero)
Rodolfo Albisani (fino a luglio 2018) Paolo Scalinzi (da luglio 2018) (Comune di Palazzuolo sul Senio)
Riccardo Sicoli (fino a giugno 2019) Sabrina Solitto (da gennaio 2020) (Comune di Vicchio)

PROFESSIONALITA' ESTERNE
Coordinamento generale
Gianfranco Genelli
Aspetti urbanistici
Gruppo di progetto
Gianfranco Genelli, Michela Chiti, Chiara Nostrato
Collaboratori
Alessio Tavanelli, Marina Visciano
Aspetti paesaggistici
Luciano Piazza
Aspetti socio economici
Pin. soc. cons. a.r.l. servizi didattici e scientifici per l'Università di Firenze - Mauro Lombardi, Marika Marchi
Aspetti archeologici
Cristina Felici
Aspetti forestali
Gianfranco Genelli
Aspetti geologici e sismici
GEOITCNO Consulenza e servizi geologici - Luciano Sacconi, Nicola Spiochi
Aspetti idraulici
Charmis Associati - Ingegneria Civile e Ambientale
Charmis Associati - Ingegneria Civile e Ambientale
Valutazione Ambientale Strategica
SINERGIA srl Progettazione e consulenza ambientale - Luca Gardoni, Ilaria Scatena, Alessandra Pacciani, Gaia Paggiotti
Comunicazione e partecipazione
Michela Chiti, Maddalena Rossi
Aspetti giuridico amministrativi
Aspetti energetici del territorio
ibonNet srl - Alessandro Tiramanni, Claudio Figarazzi, Federico Cussonini, Marianna Ianni
Aspetti del sistema della mobilità
TAGES COOP s.c.s. - Massimo Ferrini, Buffoni Andrea
Vulnerabilità Sismica
SISMI - Istituto Sismologico Del Monte
Pubblicazione S.I.T.
Linea Comune S.p.A.

Data adozione: **12/2018** Data di approvazione: **12/2018**

Comuni di Barberino del Mugello - D.D.C. n. 14 del 20/03/2019
Comune di Borgo San Lorenzo - D.D.C. n. 14 del 20/03/2019
Comune di Dicomano - D.D.C. n. 11 del 20/03/2019
Comune di Firenze - D.D.C. n. 14 del 20/03/2019
Comune di Marradi - D.D.C. n. 13 del 20/03/2019
Comune di Palazzuolo sul Senio - D.D.C. n. 14 del 20/03/2019
Comune di Scarperia e San Piero - D.D.C. n. 14 del 20/03/2019
Comune di Vicchio - D.D.C. n. 14 del 20/03/2019

PRESA D'OFFICIO 04/02/2019
Firma: Massimo Ferrini del Comune di Mugello - D.D.C. n. 31 del 06/04/2019

Legenda

Elementi di contesto

Reticolo idrografico (L.R. 79/2012)

Confini amministrativi

- Confini comunali
- Beni culturali (D.Lgs 42/2004, Parte Seconda)
- Beni architettonici

0404002104 Codice identificativo beni architettonici

- Ambiti di pertinenza paesaggistica dei beni architettonici
- Beni archeologici

0404002104 Codice identificativo beni archeologici

Beni paesaggistici (D.Lgs 42/2004, Parte Terza)

- Arece di cui al D.Lgs 42/2004, art. 142, comma 2

Immobili e aree di notevole interesse pubblico (art. 136)

- 289-1964 - Area panoramica dei comuni di Fiesole, Vaglia, Borgo San Lorenzo e Pontassieve - (GU 289/1964)
- 238-1966 - Zona di Luco di Mugello sita nel Comune di Borgo San Lorenzo - (GU 238/1966)
- 182-1967 - Fascia di territorio fiancheggiante l'Autostrada de Sole - (GU 182/1967)
- 181-1969 - Località Vespignano ed adiacenze site nel Comune di Vicchio - (GU 181/1969)
- 142-1972 - Zona collinare sulla riva sinistra della Sieve nel Comune di Dicomano - (GU 142/1972)
- 217-1999 - Territorio tipico della vallata del Mugello nei comuni di Borgo San Lorenzo e Vicchio - (GU 217/1999)

Area tutelate per legge (art. 142, comma 1)

Let. b) - I territori contermini ai laghi

- Territori contermini ai laghi
- Specchi di acqua con perimetro maggiore di 500m

Let. c) - I fiumi, i torrenti, i corsi d'acqua

- Fiumi, torrenti, corsi d'acqua

Let. d) - Le montagne per la parte eccedente 1.200 m slm

- Montagne per la parte eccedente 1.200 m slm

Let. f) - I parchi e le riserve nazionali o regionali

- Parchi e riserve nazionali o regionali

Let. g) - I territori coperti da foreste e da boschi

- Territori coperti da foreste e da boschi, ancorché percorsi o danneggiati dal fuoco, e quelli sottoposti a vincolo di rimboscamento (comma 1, lettera g)

Let. h) - Zone gravate da usi civici

- Zone gravate da usi civici

Let. m) - Le zone di interesse archeologico

- Zone tutelate di cui alla Disciplina dei beni paesaggistici, Elaborato 7B, articoli 11.3, lett. a) e b)
- Zone tutelate di cui alla Disciplina dei beni paesaggistici, Elaborato 7B, articoli 11.3, lett. c)

Beni archeologici con valenza paesaggistica, tutelati ai sensi del D.Lgs. 42/2004, Parte Seconda ricadenti nelle zone tutelate di cui all'art. 11.3 lett. a) e b)

Beni archeologici con valenza paesaggistica, tutelati ai sensi del D.Lgs. 42/2004, Parte Seconda coincidenti nelle zone tutelate di cui all'art. 11.3 lett. c)

Ulteriori contesti (art. 143, c. 1, lett. e)

- Sito Unesco (Villa di Cafaggiolo, Villa Il Trebbio)
- Buffer zone siti UNESCO

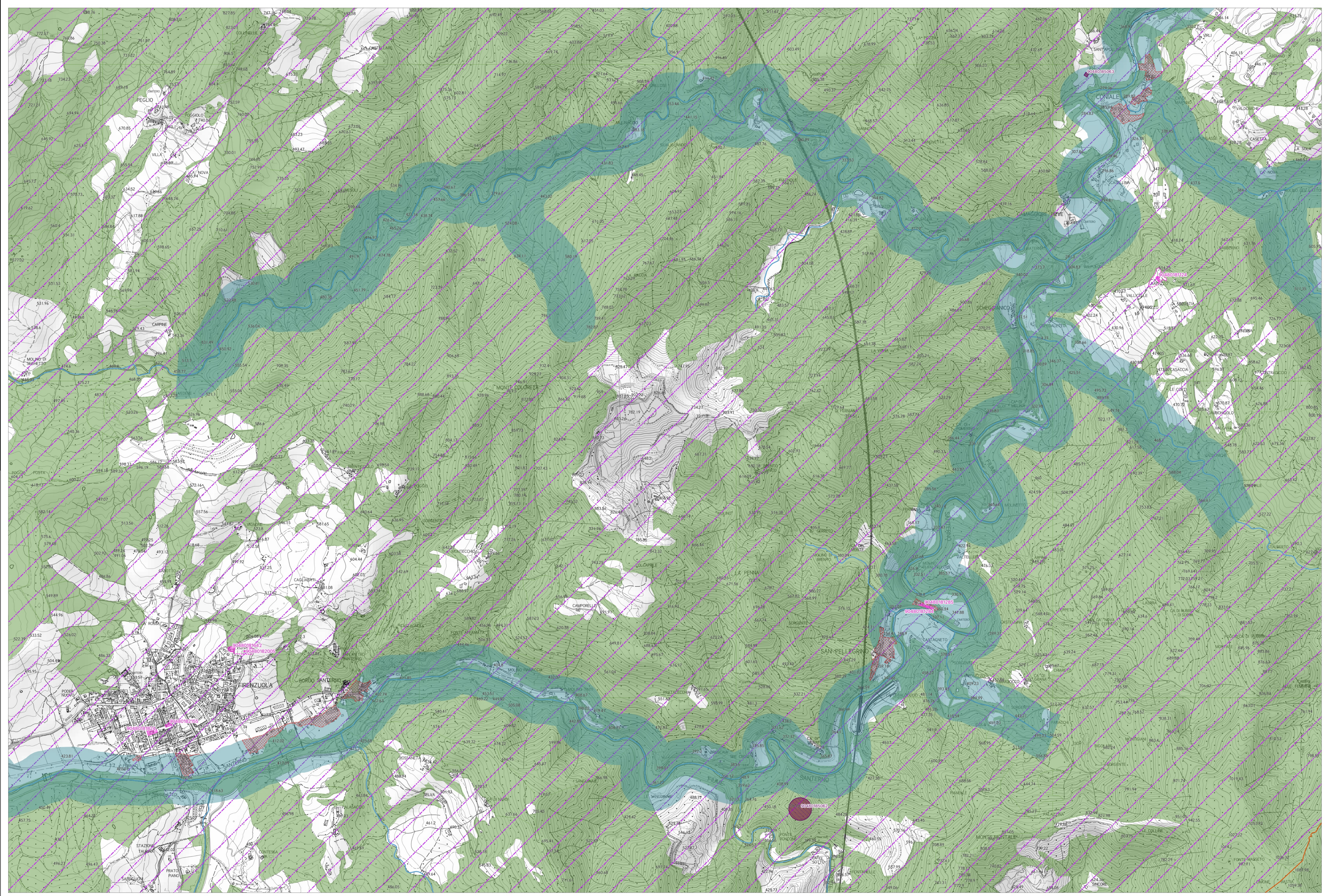

1) Comunità di Caremo - Comune di Fiesole
2) Zona tutelata di cui all'art. 11.3 dell'elaborato 7B della Disciplina dei beni paesaggistici - Area cui Scarpata Figline (anche n. 45 in PIT Allegato 1 "Cinco delin. 148 beni archeologici vincolati ai sensi della Parte II del Codice che presentano valenza paesaggistica e come tali individuati quali zone di interesse archeologico ai sensi dell'art. 142, c. 1, lett. m) del Codice)