

PIANO STRUTTURALE INTERCOMUNALE MUGELLO

A. aspetti urbanistici, agroforestali, economici, archeologici,

Elaborato: **QC.A15** Scala: **1:10.000** Data: **12/2018**

BENI CULTURALI E PAESAGGISTICI

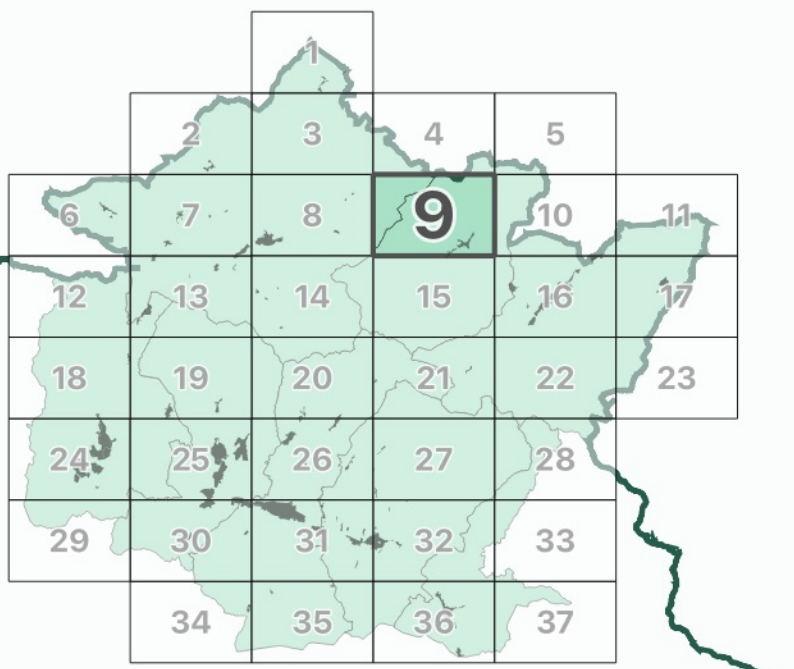

UNIONE MONTANA DEI COMUNI DEL MUGELLO
Dirigente del servizio economia, ambiente, territorio e forestazione
Responsabile del procedimento
Giuseppe Rosa

UFFICIO UNICO DI PIANO
Alessandro Bertaccini (Comune di Barberino del Mugello)
Romana Chiochi (Comune di Borgo San Lorenzo)
Walter Bendinelli (Comune di Dicomano)
Paolo del Zanna (Comune di Fiesole)
Giulia Gianarasi da aprile 2020
(Comune di Fiesole)
Renato Rossi (Comune di Marradi)
Rodolfo Albisani fino a ottobre 2019
Dante Albisani da ottobre 2019
(Comune di Scarperia e San Piero)
Rodolfo Albisani fino a luglio 2018
Paolo Scalinzi da luglio 2018
(Comune di Palazzuolo sul Senio)
Riccardo Sorici fino a giugno 2019
Sabrina Solitto da gennaio 2020
(Comune di Vicchio)

PROFESSIONALITA' ESTERNE
Coordinamento generale
Gianfranco Gorelli
Aspetti urbanistici
Gruppo di progetto
Gianfranco Gorelli, Michela Chiti, Chiara Nostrato
Collaboratori
Alessio Tassinelli, Marina Visciano
Aspetti paesaggistici
Luciano Piazza
Aspetti socio economici
Pin.soc. cons. a.r.l. servizi didattici e scientifici per l'Università di Firenze - Mauro Lombardi, Marika Marchi
Aspetti archeologici
Cristina Felici
Aspetti forestali
Alessio Tassinelli
Aspetti geologici e sismici
GEOTECNO Consulenza e servizi geologici - Luciano Lazzeri, Nicola Sbiodri
Aspetti idraulici
Charmis Associati - Ingegneria Civile e Ambientale
Claudio Chiochi, Alessandro Berti, Luigi Bigazzi
Valutazione Ambientale Strategica
SINERGIA srl Progettazione e consulenza ambientale - Luca Gardoni, Ilara Scarsari, Alessandra Pacciani, Gaia Paggiotti
Comunicazione e partecipazione
Michela Chiti, Maddalena Rossi
Aspetti giuridico amministrativi
Alessio Zucchi Quarantini
Aspetti energetici del territorio
ibonNet srl - Alessandro Tirrimano, Claudio Figarazzi, Federico Cussonini, Marianna Ianni
Aspetti del sistema della mobilità
TAGES COOP s.r.l. - Massimo Ferrini, Buffoni Andrea
Vulnerabilità Sismica
SISMI - Istituto Sismologico Del Monte
Pubblicazione S.I.T.
Linea Comune S.p.A.

Data adozione: 12/10/2021
Comune di Barberino del Mugello - D.D.C. n. 14 del 28/03/2019
Comune di Borgo San Lorenzo - D.D.C. n. 14 del 28/03/2019
Comune di Dicomano - D.D.C. n. 11 del 26/03/2019
Comune di Fiesole - D.D.C. n. 14 del 28/03/2019
Comune di Marradi - D.D.C. n. 11 del 26/03/2019
Comune di Palazzuolo sul Senio - D.D.C. n. 14 del 28/03/2019
Comune di Scarperia e San Piero - D.D.C. n. 11 del 26/03/2019
Comune di Vicchio - D.D.C. n. 14 del 28/03/2019
PRESA D'ATTO REDAZIONE
Unione Montana dei Comuni del Mugello - D.D.C. n. 31 del 08/04/2019

Data approvazione: 12/10/2021

Legenda

Elementi di contesto
Reticolo idrografico (L.R. 79/2012)
Confini amministrativi
- Confini comunali
Beni culturali (D.Lgs 42/2004, Parte Seconda)
- Beni architettonici
- Beni archeologici
Beni paesaggistici (D.Lgs 42/2004, Parte Terza)
- Aree di cui al D.Lgs 42/2004, art. 142, comma 2
Immobili e aree di notevole interesse pubblico (art. 136)
- 289-1964 - Area panoramica dei comuni di Fiesole, Vaglia, Borgo San Lorenzo e Pontassieve - (GU 289/1964)
- 238-1966 - Zona di Luco di Mugello sita nel Comune di Borgo San Lorenzo - (GU 238/1966)
- 182-1967 - Fascia di territorio fiancheggiante l'Autostrada de Sole - (GU 182/1967)
- 181-1969 - Località Vespignano ed adiacenze site nel Comune di Vicchio - (GU 181/1969)
- 142-1972 - Zona collinare sulla riva sinistra della Sieve nel Comune di Dicomano - (GU 142/1972)
- 217-1999 - Territorio tipico della vallata del Mugello nei comuni di Borgo San Lorenzo e Vicchio - (GU 217/1999)
Aree tutelate per legge (art. 142, comma 1)
Let. b) - I territori contermini ai laghi
- Territori contermini ai laghi
- Specchi di acqua con perimetro maggiore di 500m
Let. c) - I fiumi, i torrenti, i corsi d'acqua
- Fiumi, torrenti, corsi d'acqua
Let. d) - Le montagne per la parte eccedente 1.200 m slm
- Montagne per la parte eccedente 1.200 m slm
Let. f) - I parchi e le riserve nazionali o regionali
- Parchi e riserve nazionali o regionali
Let. g) - I territori coperti da foreste e da boschi
- Territori coperti da foreste e da boschi, ancorché percorsi o danneggiati dal fuoco, e quelli sottoposti a vincolo di rimboscimento (comma 1, lettera g)
Let. h) - Zone gravate da usi civici
- Zone gravate da usi civici
Let. m) - Le zone di interesse archeologico
- Zone tutelate di cui alla Disciplina dei beni paesaggistici, Elaborato 7B, articoli 11.3, lett. a) e b)
- Zone tutelate di cui alla Disciplina dei beni paesaggistici, Elaborato 7B, articoli 11.3, lett. c)
- Beni archeologici con valenza paesaggistica, tutelati ai sensi del D.Lgs. 42/2004, Parte Seconda ricadenti nelle zone tutelate di cui all'art. 11.3 lett. a) e b)
- Beni archeologici con valenza paesaggistica, tutelati ai sensi del D.Lgs. 42/2004, Parte Seconda coincidenti nelle zone tutelate di cui all'art. 11.3 lett. c)
Ulteriori contesti (art. 143, c. 1, lett. e)
- Sito Unesco (Villa di Cafaggiolo, Villa Il Trebbio)
- Buffer zone siti UNESCO

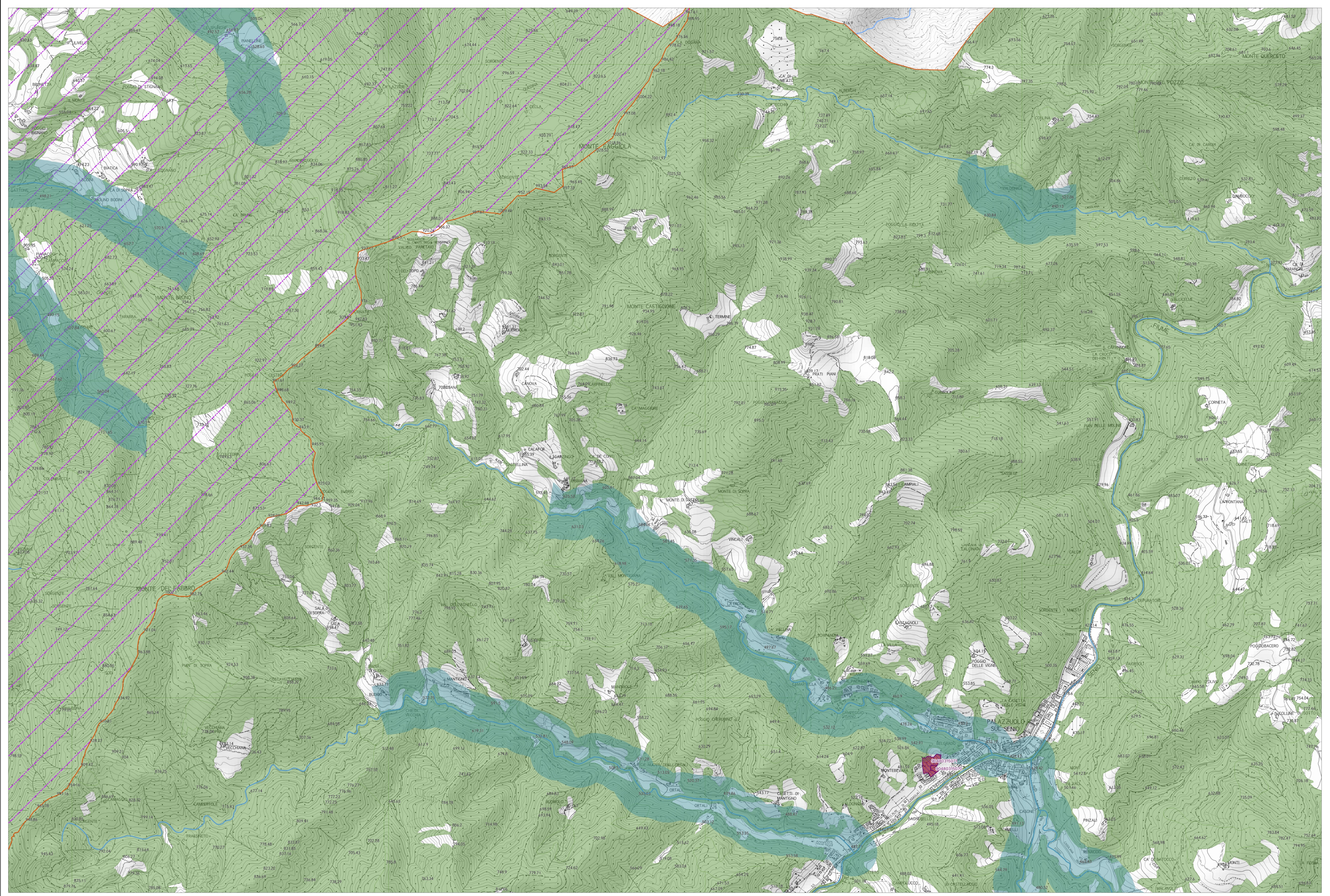

(1) Comunità di Caremo - Comune di Fiesole
(2) Zona tutelata di cui all'art. 11.3 dell'elaborato 7B della Disciplina dei beni paesaggistici - Area di Scarperia Figline (anche n. 45 in PIT Allegato 1 "Cinque delin. 148 beni archeologici vincolati ai sensi della Parte II del Codice che presentano valenza paesaggistica e come tali individuati quali zone di interesse archeologico ai sensi dell'art. 142, c. 1, lett. m) del Codice)