

PIANO STRUTTURALE INTERCOMUNALE
MUGELLO

A. aspetti urbanistici, agroforestali, economici, archeologici,

Elaborato: **QC.A16** Scala: **1:10.000**
Data: **09/2020**

AREE NATURALI PROTETTE

COMUNI DEL MUGELLO
 Sindaco del Comune di Barberino del Mugello: Giampiero Menghini
 Sindaco del Comune di Borgo San Lorenzo: fino a settembre 2019
 Presidente dell'Unione Montana dei Comuni del Mugello: Piero Ghislandi
 Sindaco del Comune di Dicomano: Stefano Passatore
 Sindaco del Comune di Firenzuola: Claudio Scarpelli - fino a maggio 2019 / Giampaolo Buti - da maggio 2019
 Sindaco del Comune di Marradi: Tommaso Tribiani
 Sindaco del Comune di Palazzo sul Senio: Cristian Menghetti - fino a maggio 2019 / Gian Franco Menghetti - da maggio 2019 e da settembre 2019
 Presidente dell'Unione Montana dei Comuni del Mugello: Federico Ignesti
 Sindaco del Comune di Vicchio: Roberto Lodi - fino a maggio 2019 / Filippo Carla Campa - da maggio 2019

UNIONE MONTANA DEI COMUNI DEL MUGELLO
 Dirigente del servizio economia, ambiente, territorio e forestazione: Vincenzo Mascaro
 Responsabile del procedimento: Giuseppe Rosa

UFFICIO UNICO DI PIANO
 Alessandro Bertaccini (Comune di Barberino del Mugello)
 Romana Chiochi (Comune di Borgo San Lorenzo)
 Walter Bendinelli (Comune di Dicomano)
 Paolo del Zanna (fino a aprile 2020) / Giulia Gianassi (da aprile 2020) (Comune di Firenzuola)
 Renato Rossi (Comune di Marradi)
 Rodolfo Albisani (fino a ottobre 2019) / Dante Albisani (da ottobre 2019) (Comune di Scarperia e San Piero)
 Rodolfo Albisani (fino a luglio 2018) / Paolo Scalinì (da luglio 2018) (Comune di Palazzo sul Senio)
 Riccardo Sicari (fino a giugno 2019) / Sabrina Solitto (da gennaio 2020) (Comune di Vicchio)

PROFESSIONALITA' ESTERNE
 Coordinamento generale: Gianfranco Gorelli
 Aspetti urbanistici: Gruppo di progetto: Gianfranco Gorelli, Michela Chiti, Chiara Nostrato
 Collaboratori: Alessio Tassinari, Marina Visciano
 Aspetti paesaggistici: Luciano Piazza
 Aspetti socio economici: Piv. soc. cons. a r.l. servizi didattici e scientifici per l'Università di Firenze - Mauro Lombardi, Marika Macchi
 Aspetti archeologici: Cristina Felici
 Aspetti forestali: Piv. soc. cons. a r.l. servizi didattici e scientifici per l'Università di Firenze - Nicola Stobici
 Aspetti geologici e sismici: GEOTECNO Consulenza e servizi geologici - Luciano Casari, Nicola Stobici
 Aspetti idraulici: Charini Associati - Ingegneria Civile e Ambientale - Irene Chiarini, Alessandro Benini, Luigi Bigazzi
 Valutazione Ambientale Strategica: SINERGIA srl Progettazione e consulenza ambientale - Luca Gardoni, Ilaria Scattari, Alessandra Pacciani, Gaia Paggetti
 Comunicazione e partecipazione: Michela Chiti, Maddalena Rossi
 Aspetti giuridico amministrativi: Aliprando Zanoni Quarantini
 Aspetti energetici del territorio: iboNet srl - Alessandro Tirrimanni, Claudio Fagarazzi, Federico Cussoni, Marianna Inani
 Aspetti del sistema della mobilità: TAGES COOP s.c. - Massimo Ferruti, Buffonni Andrea

Vulnerabilità Sismica
 S32001 - rischio Sismologia Del Monte
 Pubblicazione S.I.T. Linea Comune S.p.A.

Data adozione: 14/04/2020/2019
 Comune di Barberino del Mugello - D.D.C. n. 14 del 20/03/2019
 Comune di Borgo San Lorenzo - D.D.C. n. 14 del 10/03/2019
 Comune di Dicomano - D.D.C. n. 11 del 20/03/2019
 Comune di Firenzuola - D.D.C. n. 14 del 03/03/2019
 Comune di Marradi - D.D.C. n. 13 del 10/03/2019
 Comune di Palazzo sul Senio - D.D.C. n. 7 del 23/03/2019
 Comune di Scarperia e San Piero - D.D.C. n. 11 del 20/03/2019
 Comune di Vicchio - D.D.C. n. 14 del 20/03/2019

PRESA D'ATTO ADOTTATA:
 Unione Montana dei Comuni del Mugello - D.D.C. n. 31 del 09/04/2019

Legenda

Elementi di contesto

Confini amministrativi

Confini comunali

Aree protette

- IT5140001 - Passo della Raticosa, Sassi di San Zanobi e della Mantecsa (ZSC)
- IT5140002 - Sasso di Castro e Montebeni (ZSC)
- IT5140003 - Conca di Firenzuola (ZSC)
- IT5140004 - Gingo - Colla di Casaglia (ZSC)
- IT5140005 - Muraglione - Acquacheta (ZSC)
- IT5140009 - Poggio Ripaghera - Santa Brigida (ZSC)
- IT5150001 - Calvana (ZSC)
- IT5140006 - Bosco ai frati (ZSC/psic)

Regole di tutela del PTC

Art. 03 PTC - Aree sensibili di fondovalle

Data adozione: 14/04/2020/2019
 Comune di Barberino del Mugello - D.D.C. n. 14 del 20/03/2019
 Comune di Borgo San Lorenzo - D.D.C. n. 14 del 10/03/2019
 Comune di Dicomano - D.D.C. n. 11 del 20/03/2019
 Comune di Firenzuola - D.D.C. n. 14 del 03/03/2019
 Comune di Marradi - D.D.C. n. 13 del 10/03/2019
 Comune di Palazzo sul Senio - D.D.C. n. 7 del 23/03/2019
 Comune di Scarperia e San Piero - D.D.C. n. 11 del 20/03/2019
 Comune di Vicchio - D.D.C. n. 14 del 20/03/2019

PRESA D'ATTO ADOTTATA:
 Unione Montana dei Comuni del Mugello - D.D.C. n. 31 del 09/04/2019

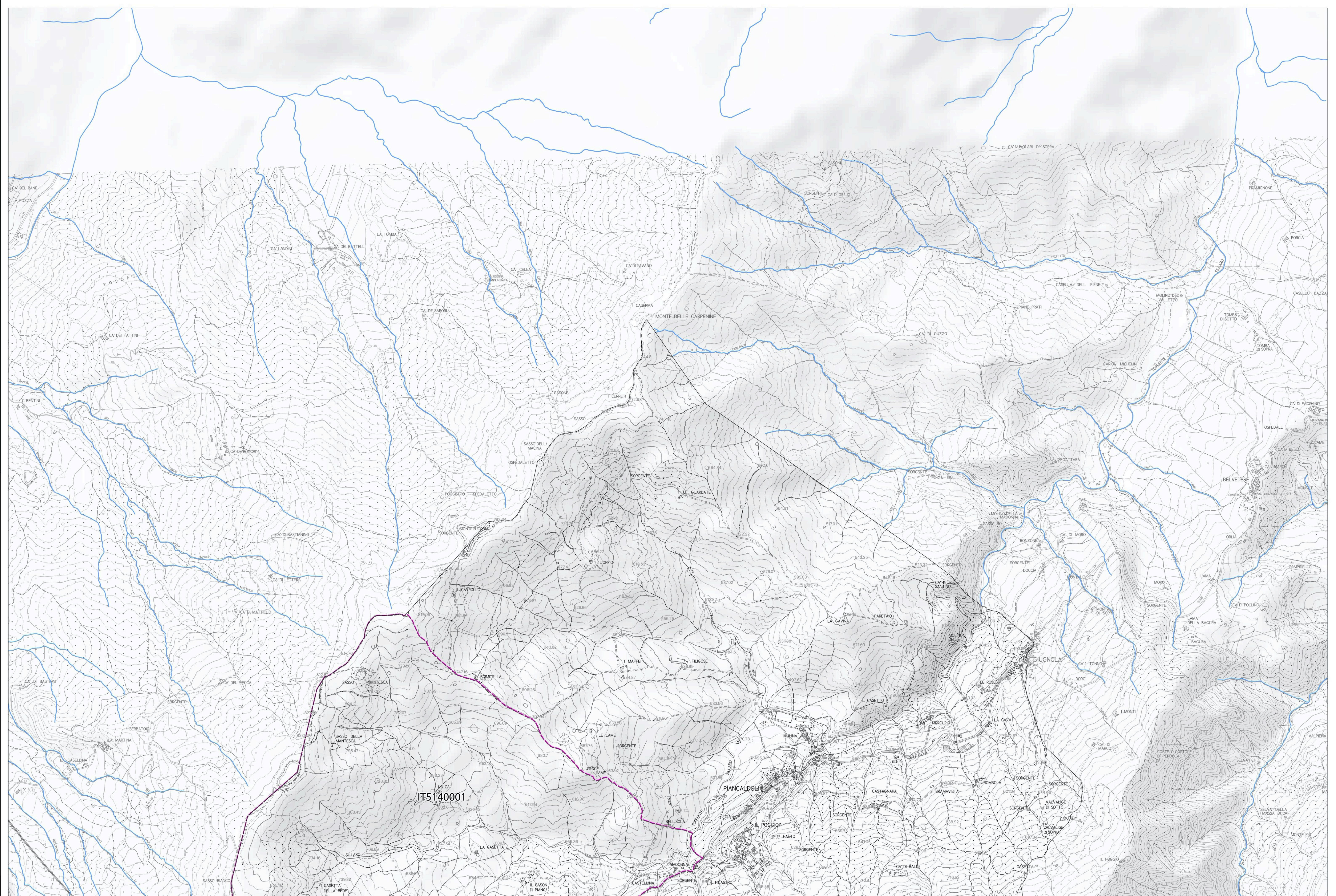

La base cartografica CTR in scala 1:10.000 aggiornata al 2016, è stata fornita all'UC dalla Città Metropolitana di Firenze nel Luglio 2020.
 Il dato rappresentato è in formato shape. La toponomastica visualizzata è fornita da Regione Toscana via servizio WMS.