

**PIANO STRUTTURALE INTERCOMUNALE
MUGELLO**

A. aspetti urbanistici, agroforestali, economici, archeologici,

Elaborato: **QC.A16**

Scala: **1:10.000**

Data: **09/2020**

AREE NATURALI PROTETTE

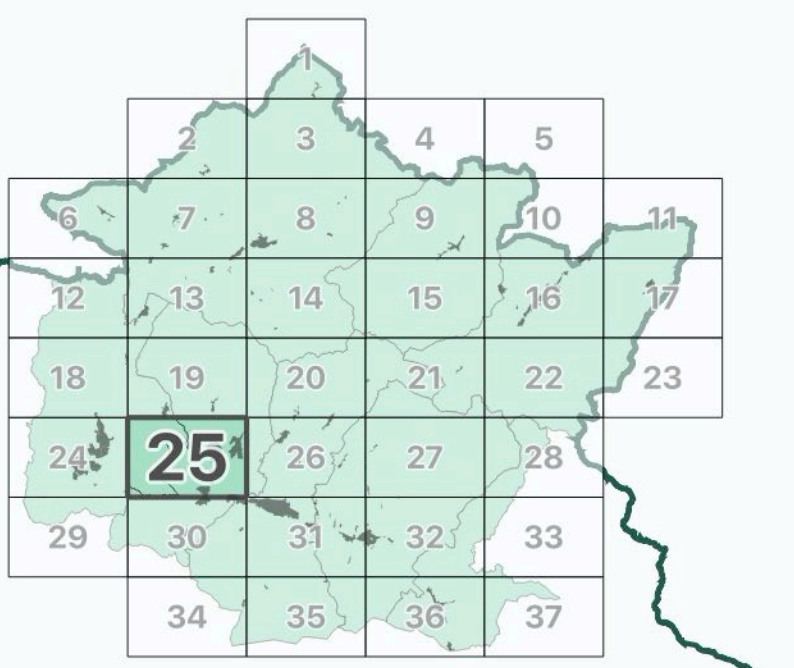

COMUNI DEL MUGELLO

Sindaco del Comune di Barberino di Mugello
Claudio Di Stefano

Sindaco del Comune di Borgo San Lorenzo fino a settembre 2019
Presidente dell'Unione Montana dei Comuni del Mugello
Piero Geronzi

Sindaco del Comune di Dicomano
Stefano Passatore

Sindaco del Comune di Firenzuola
Claudio Sestini fino a maggio 2019
Giampaolo Buti da maggio 2019

Sindaco del Comune di Marradi
Tommaso Tiberti

Sindaco del Comune di Palazzuolo Sul Senio
Cristian Menghetti fino a maggio 2019
Claudio Fracchioli fino a maggio 2019
Presidente dell'Unione Montana dei Comuni del Mugello
Presidente dell'Unione Montana dei Comuni del Mugello
Sindaco del Comune di Scarpèria e San Piero
Federico Ignesti

Sindaco del Comune di Vicchio
Roberto Lotti fino a maggio 2019
Filippo Carli Campa da maggio 2019

UNIONE MONTANA DEI COMUNI DEL MUGELLO
Dirigente del servizio economia, ambiente, territorio e forestazione
Vincenzo Mascaro
Responsabile del procedimento
Giuseppe Rosa

UFFICIO UNICO DI PIANO
Alessandro Bertaccini (Comune di Barberino del Mugello)
Romana Chiochi (Comune di Borgo San Lorenzo)
Valter Bendini (Comune di Dicomano)
Piero del Zanna fino a aprile 2020
Giulia Gianassi da aprile 2020 (Comune di Firenzuola)
Roberto Rossi (Comune di Marradi)
Rodolfo Altissimi fino a ottobre 2019
Dante Altissimi da ottobre 2019 (Comune di Scarpèria e San Piero)
Rodolfo Altissimi fino a luglio 2018
(Comune di Palazzuolo sul Senio)
Riccardo Sicari fino a giugno 2019
Sabrina Solitto da gennaio 2020 (Comune di Vicchio)

PROFESSIONALITA' ESTERNE
Coordinamento generale
Gianfranco Gorelli
Aspetti urbanistici
Gruppo di progetto
Gianfranco Gorelli, Michela Chiti, Chiara Nostrato
Collaboratori
Alessio Taniguchi, Marina Visciano
Aspetti paesaggistici
Luciano Piazza
ASSEGNO 2000 studio associato - Antonella Valentini, Paola Venturi
Aspetti socio economici
Pis soc. cons. a r.l. servizi didattici e scientifici per l'Università di Firenze - Mauro Lombardi, Marika Marchi
Aspetti archeologici
Cristina Felici
Aspetti forestali
Rosa Scatena
Aspetti geologici e sismici
GEOTECNO Consulenza e servizi geologici - Luciano Casari, Nicola Sobici
Aspetti idraulici
Cherini Associati - Ingegneria Civile e Ambientale
Piero Cherini, Alessandro Benini, Luigi Bigazzi
Valutazione Ambientale Strategica
SINERGIA srl Progettazione e consulenza ambientale - Luca Gardone, Ilaria Scarpèria, Alessandra Pacciani, Gaia Paggiotti
Comunicazione e partecipazione
Michela Chiti, Maddalena Rossi
Aspetti giuridico amministrativi
Aspetti zonali Quarantini
Aspetti emergenti del territorio
BisNet srl - Alessandro Tirrimanni, Claudio Figaruzzi, Federico Cussoni, Marielena Ieri
Aspetti del sistema della mobilità
TAGES COOP s.c.s. - Massimo Ferruti, Buffoni Andrea
Vulnerabilità Sismica
SIS 01 - studio Sismologico Del Monte
Comunicazione e partecipazione
Publicazione S.I.T.
Linea Comune S.p.A.

Data adozione: Comune di Barberino di Mugello - D.C. n. 14 del 20/03/2019
Comune di Borgo San Lorenzo - D.C. n. 14 del 03/03/2019
Comune di Dicomano - D.C. n. 11 del 20/03/2019
Comune di Firenzuola - D.C. n. 04 del 03/03/2019
Comune di Marradi - D.C. n. 13 del 04/03/2019
Comune di Palazzuolo sul Senio - D.C. n. 7 del 23/03/2019
Comune di Scarpèria e San Piero - D.C. n. 11 del 20/03/2019
Comune di Vicchio - D.C. n. 14 del 20/03/2019
PRESA D'INTO REDIGENDO
Unione Montana dei Comuni del Mugello - D.C. n. 31 del 09/03/2019

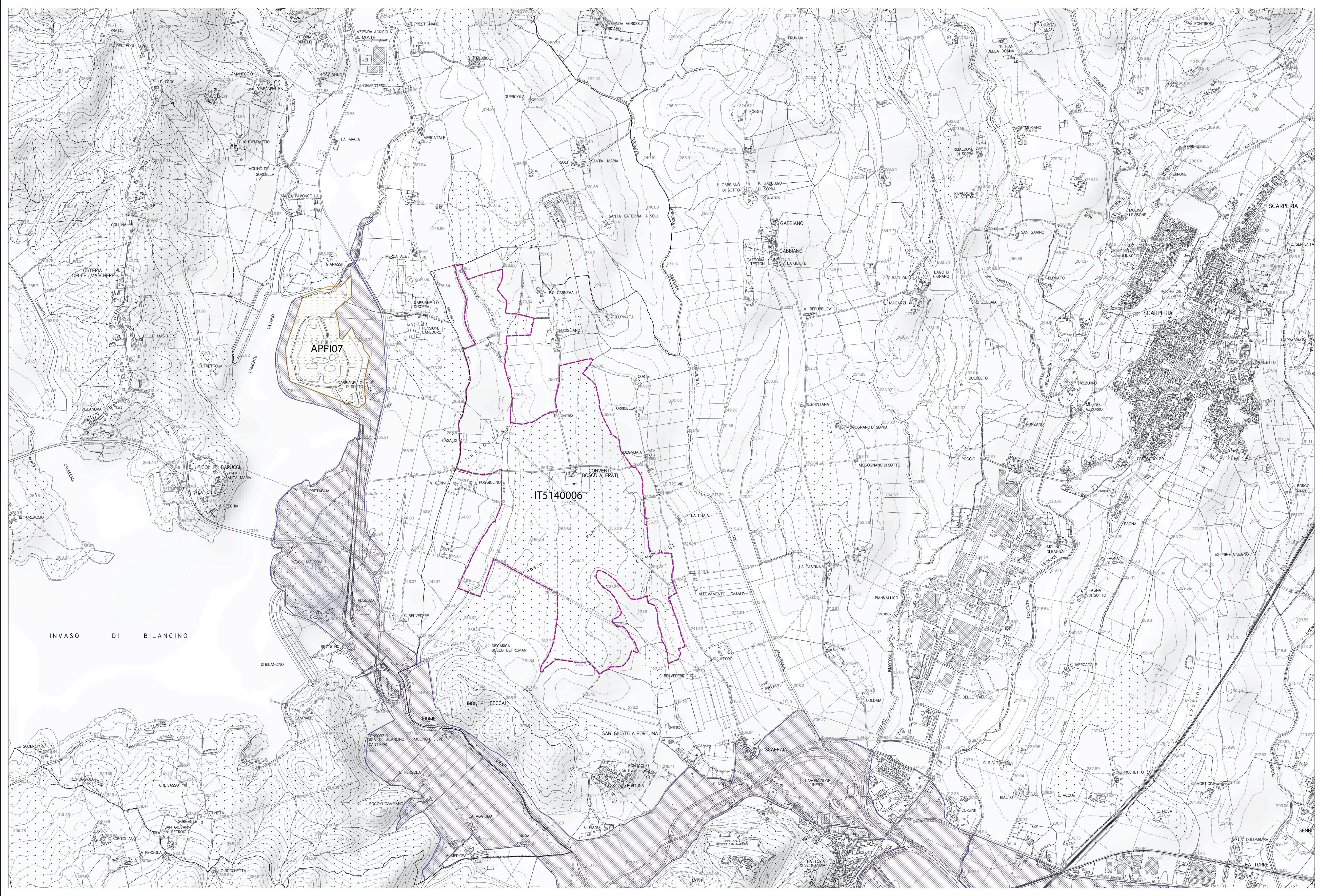

Legenda

Elementi di contesto

Confini amministrativi

Confini comunali

Aree protette

- IT5140001 - Passo della Raticosa, Sassi di San Zanobi e della Mantecsa (ZSC)
- IT5140002 - Sasso di Castro e Montebeni (ZSC)
- IT5140003 - Conca di Firenzuola (ZSC)
- IT5140004 - Giogo - Colla di Casaglia (ZSC)
- IT5140005 - Muraglione - Acquacheta (ZSC)
- IT5140009 - Poggio Ripaghera - Santa Brigida (ZSC)
- IT5150001 - Calvana (ZSC)
- IT5140006 - Bosco ai Prati (ZSC/pSIC)
- APFI07 - GABBIANELLO BOSCOTONDO (ANPIL)
- APFI08 - MONTI DELLA CALVANA (ANPIL)
- APFI13 - SASSO DI CASTRO MONTEBENI (ANPIL)

Regole di tutela del PTCP

Art. 03 PTCP - Aree sensibili di fondovalle

La base cartografica CTR in scala 1:10.000 aggiornata al 2016, è stata fornita all'UC dalla Città Metropolitana di Firenze nel Luglio 2020.
Il dato rappresentato è in formato shape. La toponomastica visualizzata è fornita da Regione Toscana via servizio WMS.