



PIANO STRUTTURALE INTERCOMUNALE MUGELLO

COMUNI DEL MUGELLO
 Sindaco del Comune di Barberino del Mugello
 (Comune di Barberino del Mugello)
 Sindaco del Comune di Borgo San Lorenzo fino a settembre 2019
 Presidente dell'Unione Montana dei Comuni del Mugello
 Sindaco del Comune di Dicomano
 Stefano Passadore
 Sindaco del Comune di Firenzezola
 Claudio Suardi fino a maggio 2019
 Ciampiotti Buti da maggio 2019
 Sindaco del Comune di Marradi
 Romolo Tiberti
 Sindaco del Comune di Palazzo sul Senio
 Cristian Menghetti fino a maggio 2019
 Gian Francesco Montecchi da maggio 2019 e da settembre 2019
 Presidente dell'Unione Montana dei Comuni del Mugello
 Sindaco del Comune di Scarperia e San Piero
 Federico Ignesti
 Sindaco del Comune di Vicchio
 Roberto Luzzi fino a maggio 2019
 Filippo Carli Campa da maggio 2019

UNIONE MONTANA DEI COMUNI DEL MUGELLO
 Dirigente del servizio economia, ambiente, territorio e forestazione
 Vincenzo Mascaro
 Responsabile del procedimento
 Giuseppe Rosa

UFFICIO UNICO DI PIANO
 Alessandro Bertaccini (Comune di Barberino del Mugello)
 Romana Chiochi (Comune di Borgo San Lorenzo)
 Walter Bendinelli (Comune di Dicomano)
 Paolo del Zanna fino a aprile 2020 Giulia Gianfranceschi da aprile 2020
 Comune di Firenzezola
 Renato Rosi (Comune di Marradi)
 Rodolfo Albisani fino a ottobre 2019 Dante Albisani da ottobre 2019
 Comune di Scarperia e San Piero
 Rodolfo Albisani fino a luglio 2018 Paolo Scalmi da luglio 2018
 (Comune di Palazzo sul Senio)
 Riccardo Siccardi fino a giugno 2019 Sabrina Solitto da gennaio 2020
 (Comune di Vicchio)

PROFESSIONALITA' ESTERNE

Coordinamento generale
 Gianfranco Gorelli

Aspetti urbanistici
 Gruppo di progetto
 Gianfranco Gorelli, Michela Chiti, Chiara Nostrato
 Collaboratori
 Alessio Taniguchi, Marina Visciano

Aspetti paesaggistici
 Luciano Piazza
 PIASSAGGI2000 studio associato - Antonella Valentini, Paolo Venturi

Aspetti socio economici
 Pin.soc. cons. a.r.l. servizi didattici e scientifici per
 l'Università di Firenze - Mauro Lombardi, Marika Marchi

Aspetti archeologici
 Cristina Felici

Aspetti forestali
 Gianfranco Gorelli

Aspetti geologici e sismici
 GEOTECNO Consulenza e servizi geologici -
 Luciano Casari, Nicola Sboici

Aspetti idraulici
 Charini Associati - Ingegneria Civile e Ambientale
 Irene Chiarini, Alessandro Boni, Luigi Bigazzi

Valutazione Ambientale Strategica
 SINERGIA srl Progettazione e consulenza ambientale -
 Luca Gardone, Ilaria Scatena, Alessandra Pacciani, Gaia Paggiotti

Comunicazione e partecipazione
 Michela Chiti, Maddalena Rossi

Aspetti giuridico amministrativi
 Alessio Zorini Quattrini

Aspetti energetici del territorio
 IsoNet srl - Alessandro Tirrimanni, Claudio Frazzetti,
 Federico Cussoni, Manuella Ianni

Aspetti del sistema della mobilità
 TAGES COOP s.c. - Massimo Ferruti, Buffoni Andrea

Vulnerabilità Sismica
 S32 srl - studio Sismologia Del Monte

Publicazione S.I.T.
 Linea Comune S.p.A.

A. aspetti urbanistici, agroforestali, economici, archeologici,

Elaborato **QC.A16** Scala: **1:10.000**
 Data: **09/2020**

AREE NATURALI PROTETTE

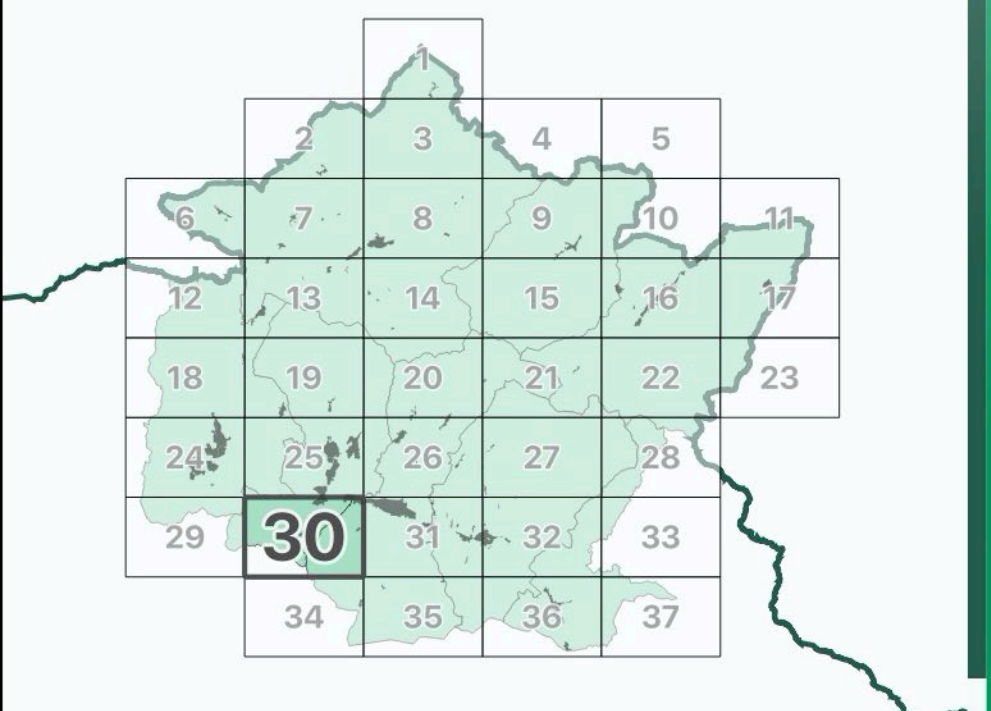

Data adozione: **14/04/2020** Data di approvazione:
 Comune di Barberino del Mugello - D.C. n. 14 del 20/02/2019
 Comune di Borgo San Lorenzo - D.C. n. 14 del 20/02/2019
 Comune di Dicomano - D.C. n. 11 del 20/02/2019
 Comune di Firenzezola - D.C. n. 14 del 20/02/2019
 Comune di Marradi - D.C. n. 13 del 20/02/2019
 Comune di Palazzo sul Senio - D.C. n. 7 del 20/02/2019
 Comune di Scarperia e San Piero - D.C. n. 11 del 20/02/2019
 Comune di Vicchio - D.C. n. 14 del 20/02/2019
 PRESA D'ATTO REDATTORE
 Unione Montana dei Comuni del Mugello - D.C. n. 31 del 09/04/2020

Legenda

Elementi di contesto

Confini amministrativi
 Confini comunali

Aree protette

- IT5140001 - Passo della Raticosa, Sassi di San Zanobi e della Mantecsa (ZSC)
- IT5140002 - Sasso di Castro e Montebeni (ZSC)
- IT5140003 - Conca di Firenzezola (ZSC)
- IT5140004 - Giogo - Colla di Casaglia (ZSC)
- IT5140005 - Muraglione - Acquacheta (ZSC)
- IT5140009 - Poggio Ripaghera - Santa Brigida (ZSC)
- IT5150001 - Calvana (ZSC)
- IT5140006 - Bosco ai frati (ZSC/pSIC)

APPI07 - GABBIANELLO BOSCONOTONDO (ANPIL)

APPI08 - MONTI DELLA CALVANA (ANPIL)

APPI13 - SASSO DI CASTRO MONTEBENI (ANPIL)

Regole di tutela del PTCP

Art. 03 PTCP - Aree sensibili di fondovalle

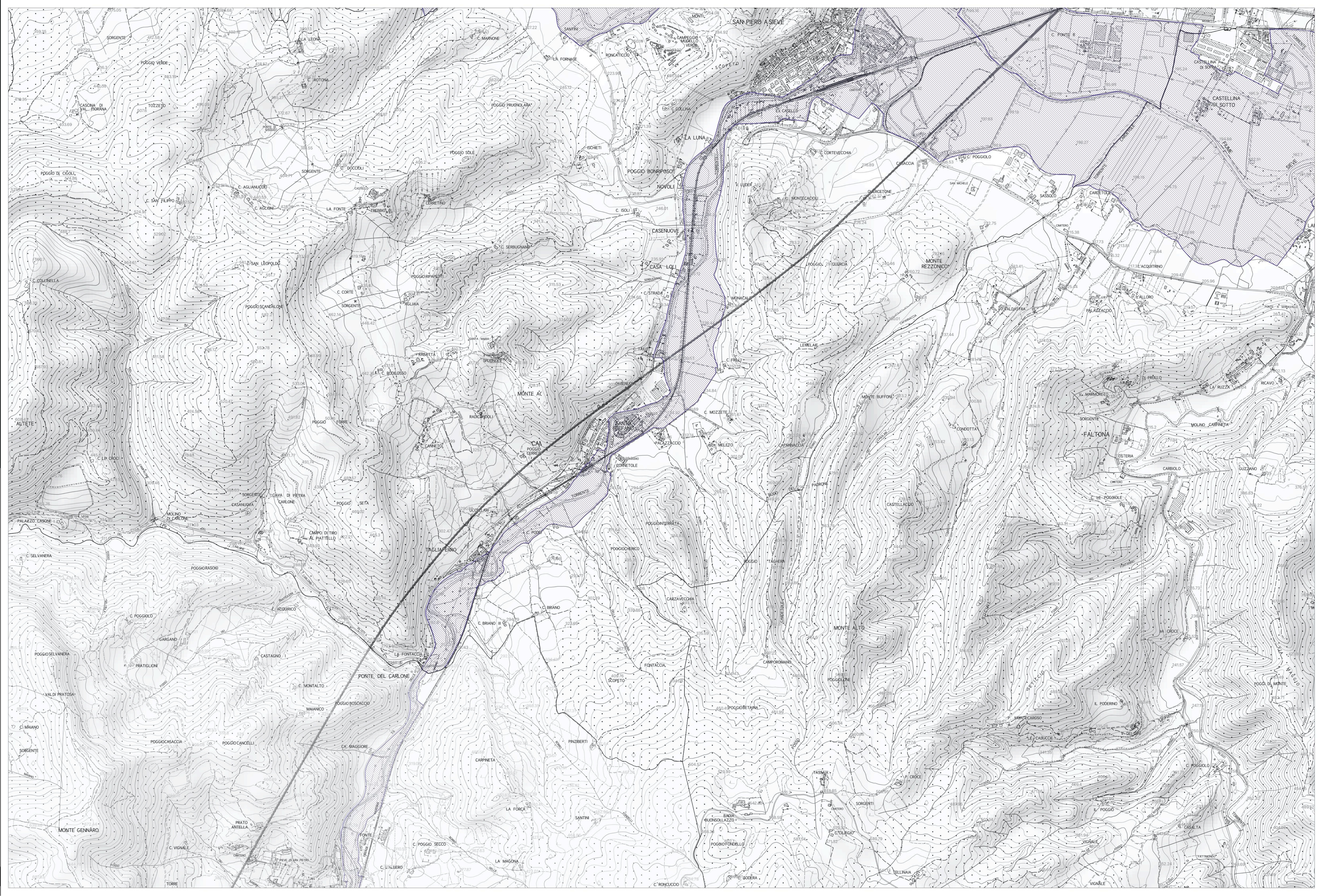

La base cartografica CTR in scala 1:10.000 aggiornata al 2016, è stata fornita all'UC dalla Città Metropolitana di Firenze nel Luglio 2020.
 Il dato rappresentato è in formato shape. La toponomastica visualizzata è fornita da Regione Toscana via servizio WMS.