

**PIANO STRUTTURALE INTERCOMUNALE
MUGELLO**

A. aspetti urbanistici, agroforestali, economici, archeologici,

Elaborato: **QC.A16**

Scala: **1:10.000**
Data: **09/2020**

AREE NATURALI PROTETTE

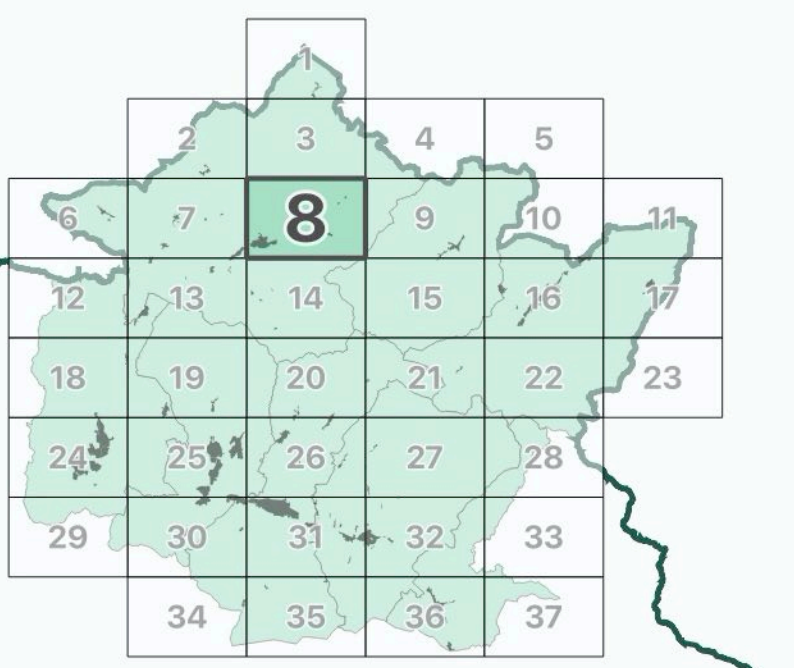

COMUNI DEL MUGELLO
Sindaco del Comune di Barberino del Mugello
Sindaco del Comune di Borgo San Lorenzo fino a settembre 2019
Presidente dell'Unione Montana dei Comuni del Mugello
Sindaco del Comune di Dicomano
Sindaco del Comune di Firenzuola
Sindaco del Comune di Marradi
Sindaco del Comune di Palazzuolo sul Senio
Presidente dell'Unione Montana dei Comuni del Mugello
Sindaco del Comune di Scarpeta e San Piero
Sindaco del Comune di Vicchio

UNIONE MONTANA DEI COMUNI DEL MUGELLO
Dirigente del servizio economia, ambiente, territorio e forestazione
Responsabile del procedimento

UFFICIO UNICO DI PIANO
Alessandro Bertaccini (Comune di Barberino del Mugello)
Romana Chiochi (Comune di Borgo San Lorenzo)
Walter Bendoloni (Comune di Dicomano)
Paolo del Zanna fino a aprile 2020 Giulia Gianassi da aprile 2020 (Comune di Firenzuola)
Renato Rossi (Comune di Marradi)
Rodolfo Albisani fino a ottobre 2019 Dante Albisani da ottobre 2019 (Comune di Scarpeta e San Piero)
Rodolfo Albisani fino a luglio 2018 Paolo Scalmi da luglio 2018 (Comune di Palazzuolo sul Senio)
Riccardo Sicoli fino a giugno 2019 Sabrina Solfino da gennaio 2020 (Comune di Vicchio)

PROFESSIONALITA' ESTERNE
Coordinamento generale
Aspetti urbanistici
Aspetti paesaggistici
Aspetti socio economici
Aspetti archeologici
Aspetti forestali
Aspetti geologici e sismici
Aspetti idraulici
Valutazione Ambientale Strategica
Comunicazione e partecipazione
Aspetti giuridico amministrativi
Aspetti emergenti del territorio

Aspetti del sistema della mobilità
Vulnerabilità Sismica
Publicazione S.I.T.

Data adozione: **04/04/2020**
Data di approvazione: **09/09/2020**

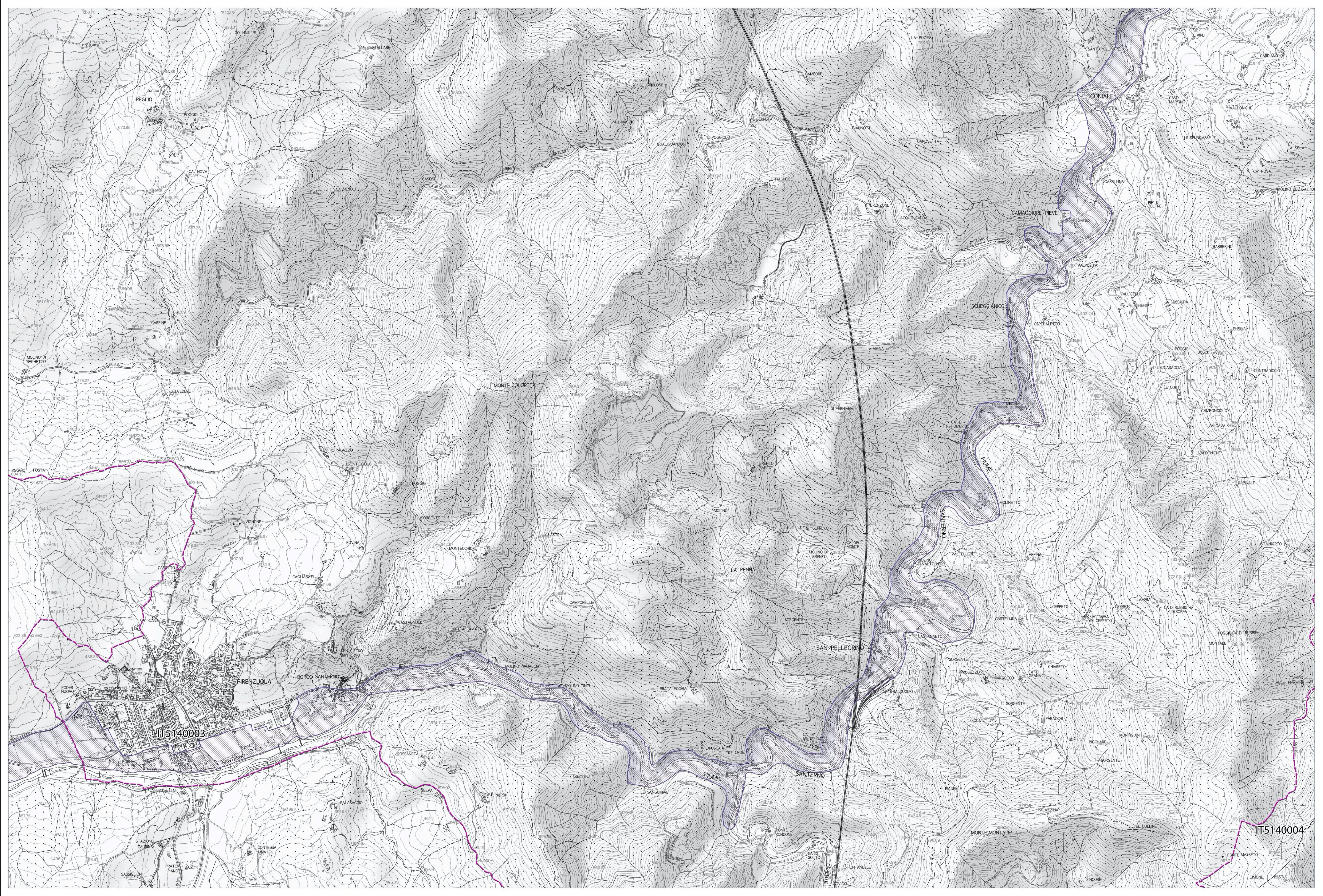

Legenda

Elementi di contesto
Confini amministrativi
Confini comunali

Aree protette
IT5140001 - Passo della Raticosa, Sassi di San Zanobi e della Mantecsa (ZSC)
IT5140002 - Sasso di Castro e Montebeni (ZSC)
IT5140003 - Conca di Firenzuola (ZSC)
IT5140004 - Giogo - Colla di Casaglia (ZSC)
IT5140005 - Muraglione - Acquacheta (ZSC)
IT5140009 - Poggio Ripaghera - Santa Brigida (ZSC)
IT5150001 - Calvana (ZSC)
IT5140006 - Bosco ai frati (ZSC/psic)

APFI07 - GABBIANELLO BOSCONOTONDO (ANPIL)
APFI08 - MONTI DELLA CALVANA (ANPIL)
APFI13 - SASSO DI CASTRO MONTEBENI (ANPIL)

Regole di tutela del PTC
Art. 03 PTC - Aree sensibili di fondovalle

La base cartografica CTR in scala 1:10.000 aggiornata al 2016, è stata fornita all'UC dalla Città Metropolitana di Firenze nel Luglio 2020.
Il dato rappresentato è in formato shape. La toponomastica visualizzata è fornita da Regione Toscana via servizio WMS.