

**Sindaco del Comune di Barberino di Mugello**  
Gianluigi Moriaggi  
**Sindaco del Comune di Borgo San Lorenzo** fino a settembre 2019  
**Presidente dell'Unione Montana dei Comuni del Mugello**  
Paolo Orsiboni

**Sindaco del Comune di Dicomano**  
Gianluigi Moriaggi

**Sindaco del Comune di Firenze**  
Claudio Scarpielli - fino a maggio 2019  
Giamposlo Barti - da maggio 2019

**Sindaco del Comune di Marradi**  
Tommaso Tiberti

**Sindaco del Comune di Palazzo San Seno**  
Cristian Menghetti - fino a maggio 2019  
Gian Piero Pignatelli - da maggio 2019

**Presidente dell'Unione Montana dei Comuni del Mugello**  
Roberto Izzo - fino a maggio 2019  
Filippo Carli Campi - da maggio 2019

**Sindaco del Comune di Scarpeta e San Piero**  
Federico Ignesti

**Sindaco del Comune di Vicchio**  
Roberto Izzo - fino a maggio 2019  
Filippo Carli Campi - da maggio 2019

**UNIONE MONTANA DEI COMUNI DEL MUGELLO**  
**Direttore del servizio economia, ambiente, territorio e formazione**  
Vincenzo Muscato

**Responsabile del procedimento**  
Giuseppe Foca

**UFFICIO UNICO DI PIANO**  
Alessandro Bertarini (Comune di Barberino di Mugello)  
Romano Chiochi (Comune di Borgo San Lorenzo)  
Valter Benedini (Comune di Dicomano)  
Paolo del Zanna fino a aprile 2020 - Giulia Gianassi da aprile 2020 (Comune di Firenze)  
Renato Rossi (Comune di Marradi)  
Rodolfo Albisani (Comune di San Piero a Sieve)  
Rodolfo Albisani (Comune di Scarpeta e San Piero)  
Riccardo Storti (Comune di Palazzo San Seno)  
Riccardo Storti (Comune di Vicchio)

**PROFESSIONALITA' ESTERNE**  
**Coordinamento generale**  
Gianfranco Ignesti

**Aspetti urbanistici**  
Gruppo di progetto  
Gianfranco Ignesti, Michela Chiti, Chiara Nostrato

**Collaboratori**  
Alessio Tangimelli, Marina Visciano

**Aspetti paesaggistici**  
Ludovico Piazza  
PESAGGIO2000 studio associato - Antonella Valentini, Paola Venturi

**Aspetti socio economici**  
Pia socio.com.it; servizi didattici e scientifici per l'Università di Firenze - Mauro Lombardi, Marika Macchi

**Aspetti archeologici**  
Cristina Felici

**Aspetti forestali**  
Ilaria Scattari

**Aspetti geologici e sismici**  
GEOTECNICI Consultoria e servizi geologici  
Ludovico Tarnoni, Nicola Sbarbi

**Aspetti idraulici**  
Chiarini Associati - Ingegneria Civile e Ambientale  
Renzo Chiarini, Alessandro Bonni, Luigi Bigazzi

**Valutazione Ambientale Strategica**  
SINERGIA snc Progettazione e consulenza ambientale - Luca Gardoni, Ilaria Scattari, Alessandra Pacciani, Gala Paggetti

**Comunicazione e partecipazione**  
Michela Chiti, Maddalena Rossi

**Aspetti giuridico amministrativi**  
Agostino Canelli Casariperti

**Aspetti energetici del territorio**  
IBIONet srl - Alessandro Tinivanzani, Claudio Fagarazzi, Fabrizio Giussani, Martina Tassi

**Aspetti del sistema della mobilità**  
TAGES COOP s.r.l. - Massimo Ferreri, Buffoni Andrea

**Vulnerabilità Sismica**  
S2I srl - conosci: Emanuele Del Monte

**Pubblicazione S.I.T.**  
Linea Comune S.p.A.

B. aspetti geologici, idraulici e sismici

Elaborato

Scala: 1:10.000

Data: 09/2020

**QC.B\_APP3**

CARTA DELLE FREQUENZE FONDAMENTALI DEI DEPOSITI Dicomano

Data adozione: 09/2020  
Data di approvazione: 09/2020

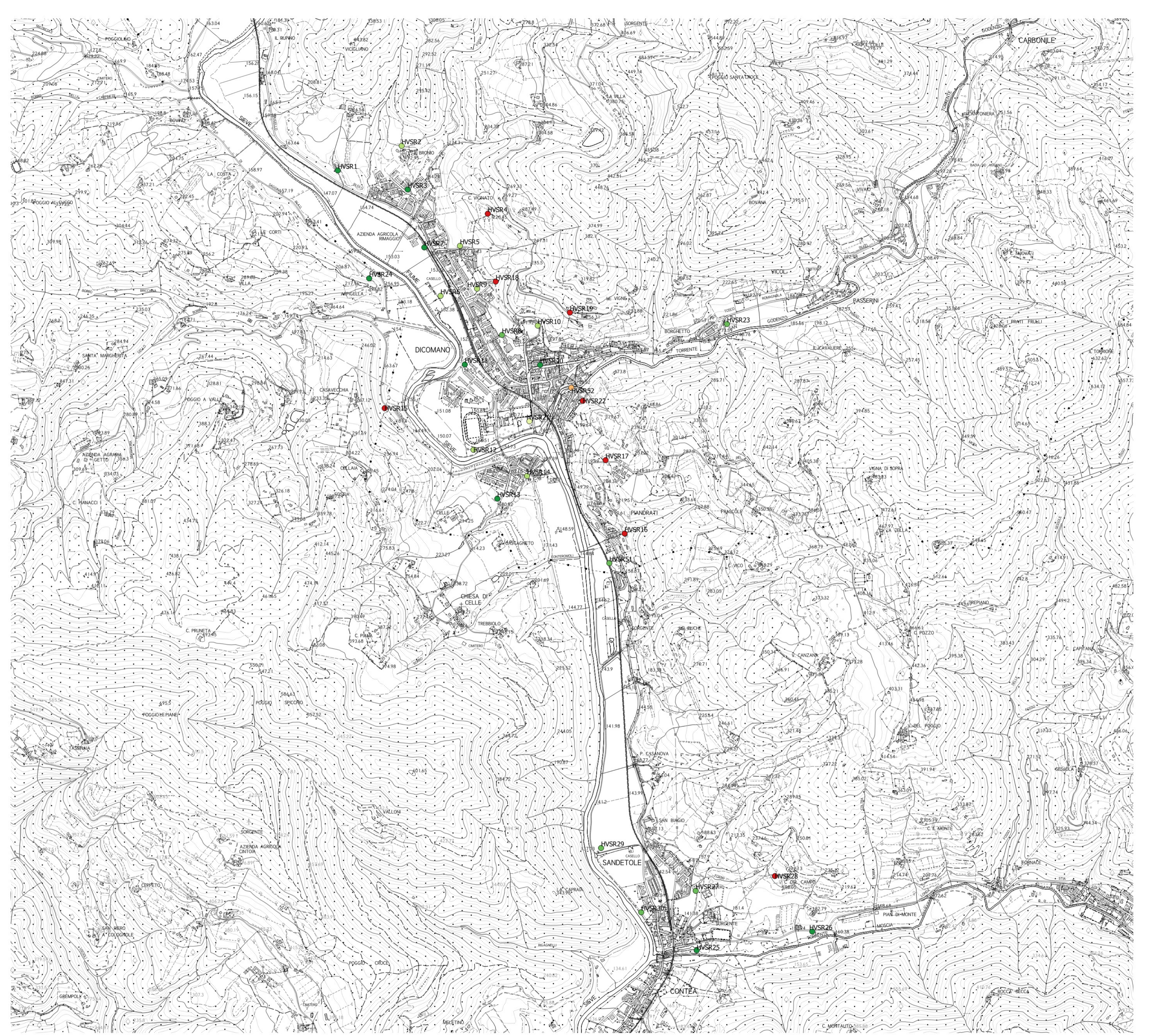

**Legenda**

- $f_0$  (Hz) = frequenza di picco
- nessuna risonanza
  - $f_0 = 0.1 - 0.5$
  - $f_0 = 0.5 - 1.0$
  - $f_0 = 1.0 - 2.5$
  - $f_0 = 2.5 - 5.0$
  - $f_0 = 5.0 - 7.5$
  - $f_0 = 7.5 - 10.0$
  - $f_0 > 10.0$

