PIANO STRUTTURALE INTERCOMUNALE
MUGELLO

B. aspetti geologici, idraulici e sismici

Elaborato	Scala
QC.B06_9	1:10.000
	Data: 09/2020

CARTA DELLE MOPS
Marradi

COMUNI DEL MUGELLO

Sindaco del Comune di Barberino di Mugello
Giampiero Mongatti

Sindaco del Comune di Borgo San Lorenzo fino a settembre 2019
Presidente dell'Unione Montana dei Comuni del Mugello
Paolo Omoboni

Sindaco del Comune di Dicomano
Stefano Bonaiuto

Sindaco del Comune di Firenzuola
Claudio Scarpelli fino a maggio 2019
Giancarlo Buti di maggio 2019

Sindaco del Comune di Marradi
Tommaso Triberti

Sindaco del Comune di Palazzuolo Sul Senio
Cristian Misognetti fino a maggio 2019
Gian Piero Pirillo Bonafede da maggio 2019 a giugno 2019
Presidente dell'Unione Montana dei Comuni del Mugello
Sindaco del Comune di Scarperia e San Piero
Federico Ignesti

Sindaco del Comune di Vicchio
Roberto Izzo fino a maggio 2019
Filippo Carlo Campo da maggio 2019

UNIONE MONTANA DEI COMUNI DEL MUGELLO

Dirigente del servizio economia, ambiente, territorio e forestazione
Vincenzo Mazzoni

Responsabile del procedimento
Giuseppe Rosa

UFFICIO UNICO DI PIANO
Alessandro Bertolini (Comune di Barberino del Mugello)
Romano Chiocci (Comune di Borgo San Lorenzo)
Valter Bendori (Comune di Dicomano)
Paolo del Zanna fino a aprile 2020 Giulio Grimaldi da aprile 2020 (Comune di Firenzuola)
Renato Rossi (Comune di Marradi)
Rodolfo Allisiani fino a ottobre 2019 Dante Allisiani da ottobre 2019 (Comune di Scarperia e San Piero)
Rodolfo Allisiani fino a luglio 2018 Paolo Scalini da luglio 2018 (Comune di Palazzuolo sul Senio)
Riccardo Sferra fino a giugno 2019 Sabatino Sollini da giugno 2019 (Comune di Vicchio)

PROFESSIONALITA' ESTERNE

Coordinamento generale
Gianfranco Gallelli

Aspetti urbanistici
Gruppo di progetto
Gianfranco Gallelli, Michela Chiti, Chiara Nardinocchi
Collaboratori
Alessio Ferraguti, Marina Visciano

Aspetti paesaggistici
Luciano Pasquale
PAESAGGIO2000 (studio associato – Antonella Valentini, Paola Venturi)

Aspetti socio economici
Proteco, corsi e cicli seminari didattici e scientifici per l'Università di Firenze – Mauro Lombardi, Monica Macchi

Aspetti archeologici
Cristina Felici

Aspetti forestali
Rene Bulanti

Aspetti geologici e sismici
GEOTEC SrL (Geologia e servizi geologici – Lodovico Lazzini, Nicolò Sbolci)

Aspetti idraulici
Chiarini Associati - Ingegneri e Civile e Ambientale
Rossi Chiarini, Alessandro Berni, Luigi Rigazzi

Valutazione Ambientale Strategica
SINERGIA srl (Progettazione e consulenza ambientale – Luca Gandolfo, Enrica Scarselli, Alessandro Panciani, Gaia Paggetti)

Comunicazione e partecipazione
Michela Chiti, Maddalena Rossi

Aspetti giuridico amministrativi
Agostino Lanetti Cianferoni

Aspetti energetici del territorio
Blue Red srl – Alessandro Tomasello, Claudio Fagiarazzi, Federico Guasconi, Marialena Iuzzi

Aspetti del sistema della mobilità
TRASS COOP s.r.l. – Massimo Formisi, Bu Tuan Andrea

Vulnerabilità Sismica
SJB srl - coord. Emanuele Dal Monte

Pubblicazione S.I.T.
Linea Comune S.p.A.

Data adozione:
- Delibera di Consiglio n. 76 del 27/12/2019
- Delibera di Giunta del Comune di Borgo San Lorenzo n. 90 del 30/04/2019
- Delibera di Giunta del Comune di Dicomano n. 48 del 11/04/2019
- Delibera di Giunta del Comune di Firenzuola n. 31 del 26/03/2019
- Delibera di Giunta del Comune di Marradi n. 16 del 29/03/2019
- Delibera di Giunta del Comune di Palazzuolo sul Senio n. 15 del 27/03/2019
- Delibera di Giunta del Comune di Scarperia e San Piero n. 17 del 28/03/2019
- Delibera di Giunta del Comune di Vicchio n. 14 del 26/03/2019

Data di approvazione:

PRESCRITTIVI CONTENUTI
- Delibera Giunta Unione dei Comuni Montani del Mugello n. 19 del 29/04/2019

Legenda

Zone stabili

- Substrato lapideo
- Alternanza di litotipi

Zone stabili suscettibili di amplificazioni locali

- Zona 1
- Zona 2
- Zona 3
- Zona 4
- Zona 5

Zone di attenzione per instabilità

- Zona di attenzione per instabilità di versante – Zona 1
- Zona di attenzione per instabilità di versante – Zona 2
- Zona di attenzione per instabilità di versante – Zona 3

Forme di superficie e sepolte

- Conoide alluvionale
- Falda detritica

Punto di misura di rumore ambientale

- Punto di misura di rumore ambientale

0 100 200 300 400 500 600 700 800 900 1000 metri

MARRADI

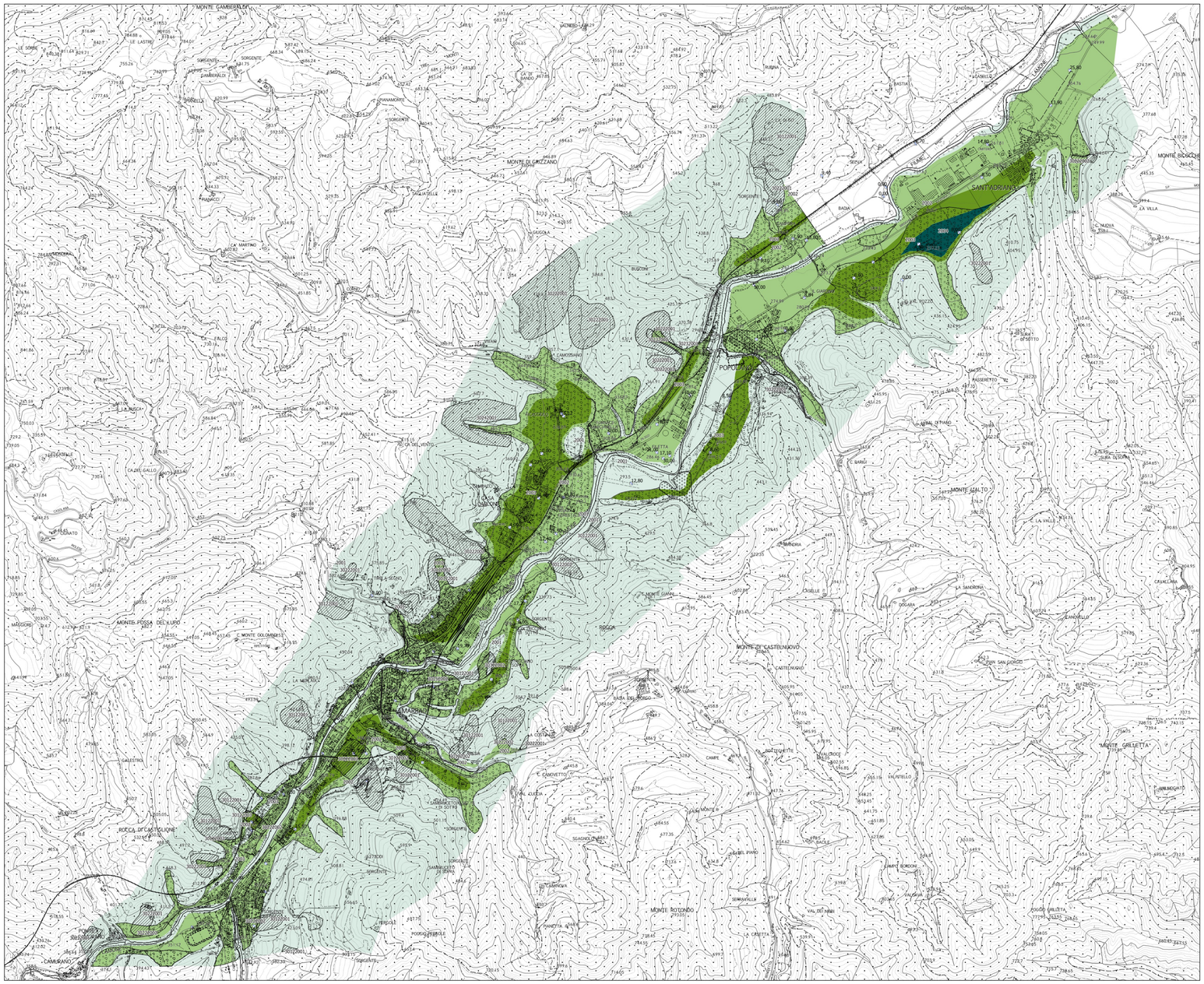
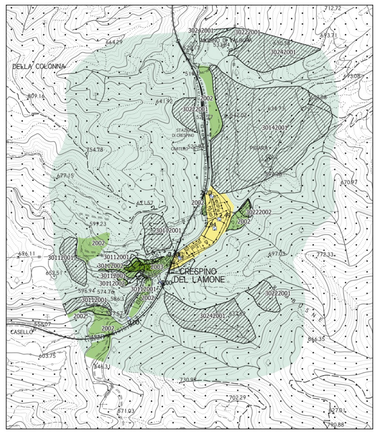
CRESPINO SUL LAMONE