

B. aspetti geologici, idraulici e sismici

Elaborato: **QC.B\_APP3**

Scala: **1:10.000**

Data: **09/2020**

**CARTA GEOLOGICO-TECNICA**  
Palazzuolo sul Senio

**UNIONE MONTANA DEI COMUNI DEL MUGELLO**  
**Sindaco del Comune di Barberino di Mugello**  
 Giampiero Mongatti  
**Sindaco del Comune di Borgo San Lorenzo** fino a settembre 2019  
**Presidente dell'Unione Montana dei Comuni del Mugello**  
 Paolo Ornoboni  
**Sindaco del Comune di Dicomano**  
 Stefano Passiatore  
**Sindaco del Comune di Firenzezola**  
 Claudio Scarpelli fino a maggio 2019  
 Giampaolo Buzi da maggio 2019  
**Sindaco del Comune di Marradi**  
 Tommaso Tiberti  
**Sindaco del Comune di Palazzuolo sul Senio**  
 Cristian Menghetti fino a maggio 2019  
 Gian Piero Philip Moschetti da maggio 2019  
**Presidente dell'Unione Montana dei Comuni del Mugello**  
**Sindaco del Comune di Scarperia e San Piero**  
 Federico Ignesti  
**Sindaco del Comune di Vicchio**  
 Roberto Izzo fino a maggio 2019  
 Filippo Carlà Campa da maggio 2019

**UNIONE MONTANA DEI COMUNI DEL MUGELLO**  
**Dirigente del servizio economia, ambiente, territorio e forestazione**  
 Vincenzo Massaro  
**Responsabile del procedimento**  
 Giuseppe Rosa

**UFFICIO UNICO DI PIANO**  
 Alessandro Bertaccini (Comune di Barberino del Mugello)  
 Romano Chiozzi (Comune di Borgo San Lorenzo)  
 Valter Bendoni (Comune di Dicomano)  
 Paolo del Zanna fino e aprile 2020  
 Giulia Cianacci da aprile 2020 (Comune di Firenzezola)  
 Renato Iossi (Comune di Marradi)  
 Rodolfo Albisani fino a ottobre 2019  
 Dante Albisani da ottobre 2019 (Comune di Scarperia e San Piero)  
 Rodolfo Albisani fino a luglio 2018  
 Paolo Scalini da luglio 2018 (Comune di Palazzuolo sul Senio)  
 Riccardo Sforzi fino a giugno 2019  
 Sabrina Saliti da gennaio 2020 (Comune di Vicchio)

**PROFESSIONALITA' ESTERNE**  
**Coordinamento generale**  
 Gianfranco Gorelli  
**Aspetti urbanistici**  
 Gruppo di progetto  
 Gianfranco Gorelli, Michela Chiti, Chiara Nostrato  
 Collaboratori  
 Alessio Tanganelli, Marina Visciano  
**Aspetti paesaggistici**  
 Luciano Piazza  
 PAESAGGIO2000 studio associato - Antonella Valentini, Paola Ventura  
**Aspetti socio economici**  
 Pin snc. cons. a r.l. servizi didattici e scientifici per l'Università di Firenze - Mauro Lombardi, Marika Mecchi  
**Aspetti archeologici**  
 Cristina Felici  
**Aspetti forestali**  
 Ilaria Scatarzi  
**Aspetti geologici e sismici**  
 GEOTECNO Consulenza e servizi geologici  
 Luciano Lazzari, Nicolò Sbolci  
**Aspetti idraulici**  
 Chiarini Associati - Ingegneria Civile e Ambientale  
 Remo Chiarini, Alessandro Berni, Luigi Bigazzi  
**Valutazione Ambientale Strategica**  
 SINERGIA srlls Progettazione e consulenza ambientale - Luca Gardone, Ilaria Scatarzi, Alessandra Pacciani, Gaia Paggiotti  
**Comunicazione e partecipazione**  
 Michela Cini, Madalena Rossi  
**Aspetti giuridico amministrativi**  
 Agostino Zanelli Quarantini  
**Aspetti energetici del territorio**  
 iBioNet srl - Alessandro Tirinnanzi, Claudio Fagarazzi, Federico Guasconi, Marielena Iraci  
**Aspetti del sistema della mobilità**  
 TAGES COOP s.c. - Massimo Ferrini, Bufloni Andrea  
**Vulnerabilità Sismica**  
 SZR srl - coor. Emanuele Del Monte  
**Pubblicazione S.I.T.**  
 Linea Comune S.p.A.

Data adozione: **09/2020**

Data di approvazione: **09/2020**

Comune di Barberino di Mugello - D.C.C. n. 14 del 20/05/2019  
 Comune di Borgo San Lorenzo - D.C.C. n. 14 del 20/05/2019  
 Comune di Dicomano - D.C.C. n. 7 del 20/05/2019  
 Comune di Firenzezola - D.C.C. n. 6 del 03/03/2019  
 Comune di Marradi - D.C.C. n. 17 del 24/09/2019  
 Comune di Palazzuolo sul Senio - D.C.C. n. 2 del 23/03/2019  
 Comune di Scarperia e San Piero - D.C.C. n. 17 del 28/03/2019  
 Comune di Vicchio - D.C.C. n. 14 del 26/02/2019

PRESA D'ATTO ADOZIONE  
 Unione Montana dei Comuni del Mugello - D.G. n. 54 del 09/04/2019

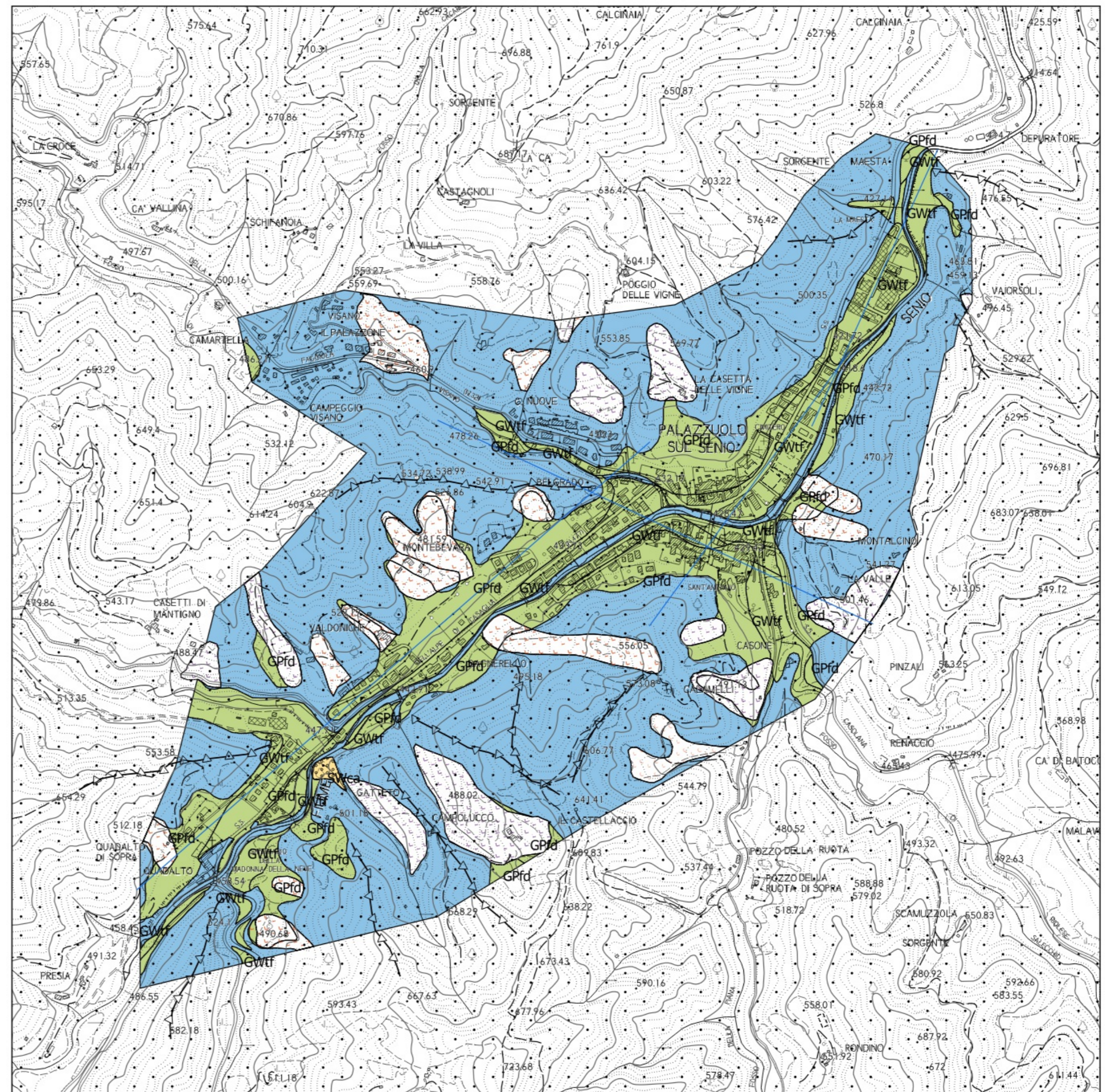

**Legenda**

**Terreni di copertura**

- GPFd - Ghiaie pulite con granulometria poco assortita, miscela di ghiaia e sabbia di falda detritica
- GW - Ghiaie limose, miscela di ghiaia, sabbia e limo di terrazzo fluviale
- SWca - Sabbie pulite e ben assortite, sabbie ghiaiose di conoide alluvionale

**Substrato geologico**

- LPS - Lapideo, stratificato

**Instabilità di versante**

- scivolamento - attiva
- scivolamento - quiescente
- colata - quiescente

**Forme di superficie e sepolte**

- Conoide alluvionale

**Elementi tettonico strutturali**

- Cresta
- Traccia di sezione geologica

