PIANO STRUTTURALE INTERCOMUNALE
MUGELLO

B. aspetti geologici, idraulici e sismici

Elaborato	Scala:
QC.B06_16	1:10.000
	Data: 09/2020

CARTA DELLA MICROZONAZIONE
Vicchio
(FA0105)

COMUNI DEL MUGELLO

Sindaco del Comune di Barberino di Mugello
Giampiero Mongatti

Sindaco del Comune di Borgo San Lorenzo fino a settembre 2019
Presidente dell'Unione Montana dei Comuni del Mugello
Paolo Omoboni

Sindaco del Comune di Dicomano
Stefano Passamonti

Sindaco del Comune di Firenzuola
Claudio Scarpelli fino a maggio 2019
Giampaolo Buti da maggio 2019

Sindaco del Comune di Marradi
Tommaso Triberti

Sindaco del Comune di Palazzuolo Sul Senio
Cristian Menghetti fino a maggio 2019
Gian Piero Philip Minarchetti da maggio 2019 - da settembre 2019

Presidente dell'Unione Montana dei Comuni del Mugello

Sindaco del Comune di Scarperia e San Piero
Federico Ignesti

Sindaco del Comune di Vicchio
Roberto Izzo fino a maggio 2019
Filippo Carlo Campa da maggio 2019

UNIONE MONTANA DEI COMUNI DEL MUGELLO

Dirigente del servizio economia, ambiente, territorio e forestazione
Vincenzo Massaro

Responsabile del procedimento
Giuseppe Rosa

UFFICIO UNICO DI PIANO

Alessandro Bertaccini (Comune di Barberino del Mugello)
Romano Chiecci (Comune di Borgo San Lorenzo)
Valter Bendon (Comune di Dicomano)
Paolo del Zanna fino a aprile 2020 Giulia Cianassi da aprile 2020 (Comune di Firenzuola)
Renato Rossi (Comune di Marradi)
Rodolfo Albisani fino a ottobre 2019 Dante Albisani da ottobre 2019 (Comune di Scarperia e San Piero)
Rodolfo Albisani fino a luglio 2018 Paolo Scalini da luglio 2018 (Comune di Palazzuolo sul Senio)
Riccardo Sferri fino a giugno 2019 Sabrina Sollito da settembre 2019 (Comune di Vicchio)

PROFESSIONALITA' ESTERNE

Coordinamento generale
Gianfranco Gorelli

Aspetti urbanistici
Gruppo di progetto
Gianfranco Gorelli, Michela Chiti, Chiara Nostrato
Collaboratori
Alessio Tanganelli, Marina Visciano

Aspetti paesaggistici
Luciano Piazza
PAESAGGIO2000 studio associato - Antonella Valentini, Paola Verniani

Aspetti socio economici
Pin soc. cons. a r.l. servizi didattici e scientifici per l'Università di Firenze Mauro Lumbardi, Marika Macchi

Aspetti archeologici
Cristina Felici

Aspetti forestali
Ilaria Scatarzi

Aspetti geologici e sismici
GEOTECNO Consulenza e servizi geologici
Luciano Lazzeri, Nicolò Sbolci

Aspetti idraulici
Chiarini Associati - Ingegneria Civile e Ambientale
Remo Chiarini, Alessandro Berni, Luigi Bigazzi

Valutazione Ambientale Strategica
SINERGIA srls Progettazione e consulenza ambientale -
Luca Gardone, Ilaria Scatarzi, Alessandra Paccani, Gaia Faggetti

Comunicazione e partecipazione
Michela Chiti, Maddalena Rossi

Aspetti giuridico amministrativi
Agostino Zanelli Quarantini

Aspetti energetici del territorio
iBioNet srl - Alessandro Tirinnanzi, Claudio Fagarazzi, Federico Guasconi, Marielena Iraci

Aspetti del sistema della mobilità
TAGES COOP s.c. Massimo Ferrini, Buffoni Andrea

Vulnerabilità Sismica
S2R srl - coord. Emanuele Del Monte

Pubblicazione S.I.T.
Linea Comune S.p.A.

Data adozione:
- Comune di Barberino di Mugello - D.C.C. n. 11 del 28/03/2019
- Comune di Borgo San Lorenzo - D.C.C. n. 14 del 30/04/2019
- Comune di Dicomano - D.C.C. n. 7 del 28/03/2019
- Comune di Firenzuola - D.C.C. n. 6 del 05/03/2019
- Comune di Marradi - D.C.C. n. 15 del 29/05/2019
- Comune di Palazzuolo sul Senio - D.C.C. n. 7 del 29/03/2019
- Comune di Scarperia e San Piero - D.C.C. n. 17 del 28/03/2019
- Comune di Vicchio - D.C.C. n. 14 del 28/03/2019

Data di approvazione:
PRESCRITTO ADEGUAMENTO
- Unione Montana dei Comuni del Mugello - D.G.C. n. 39 del 09/04/2019

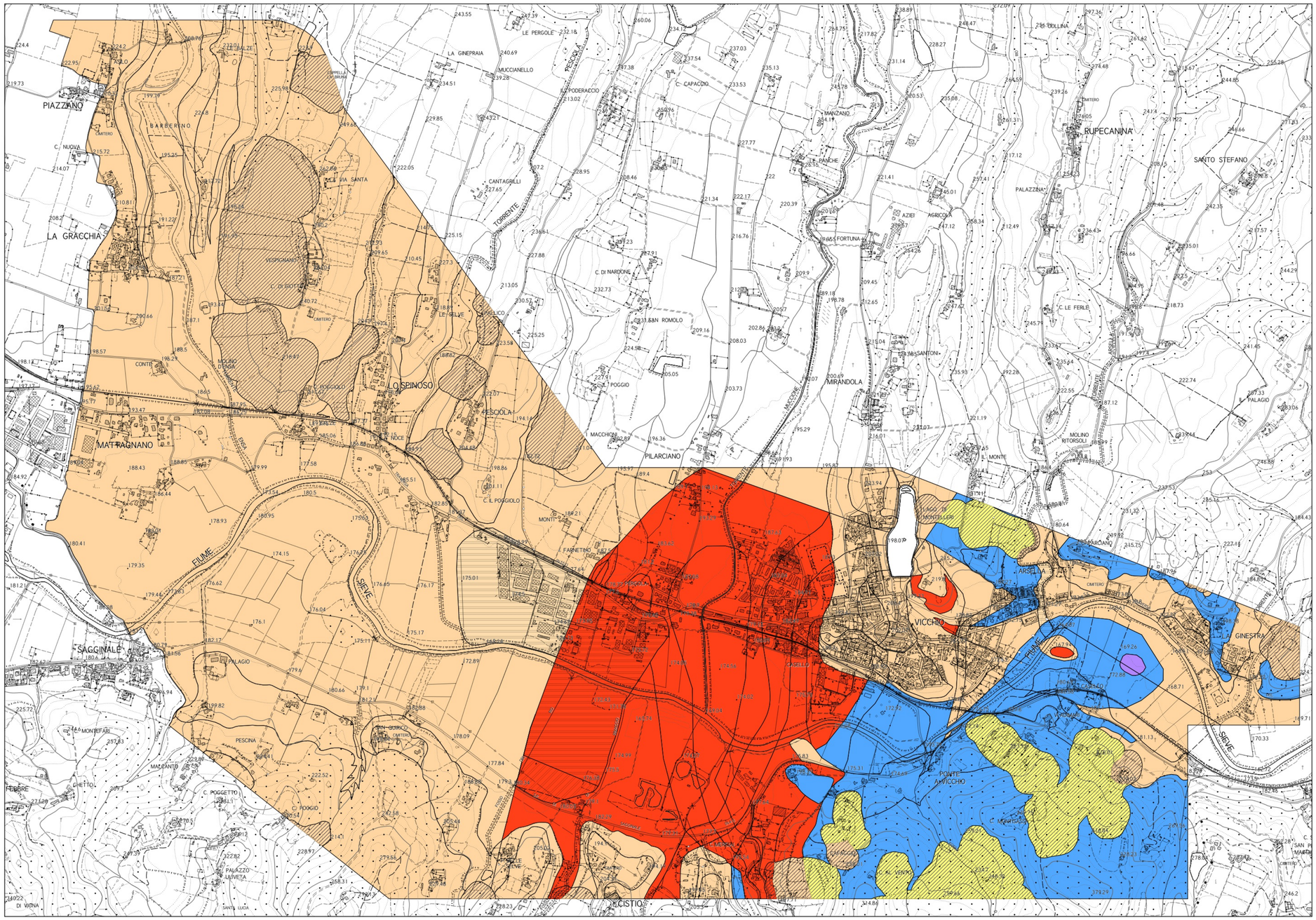

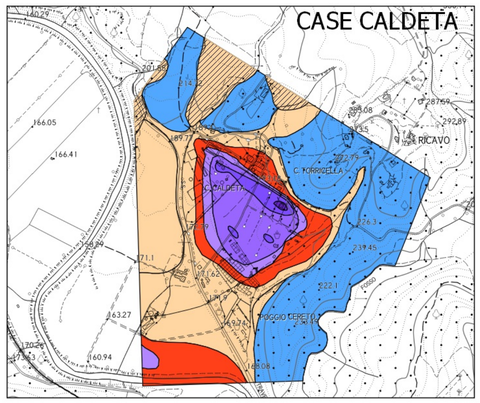

Legenda

Zone stabili
- FA=1.0

Zone stabili suscettibili di amplificazioni locali
- FA=1.1-1.2
- FA=1.3-1.4
- FA=1.5-1.6
- FA= 1.7-1.8
- FA=1.9-2.0
- FA=2.1-2.2
- FA=2.3-2.4
- FA=2.5-3.0
- FA=3.1-3.5
- FA>3.5

Zone di attenzione per instabilità
- Zona di attenzione per instabilità di versante - FA=1.1-1.2
- Zona di attenzione per instabilità di versante - FA=1.3-1.4
- Zona di attenzione per instabilità di versante - FA=1.5-1.6
- Zona di attenzione per instabilità di versante - FA=1.7-1.8
- Zona di attenzione per instabilità di versante - FA=1.9-2.0
- Zona di attenzione per instabilità di versante - FA=2.1-2.2
- Zona di attenzione per instabilità di versante - FA=2.3-2.4
- Zona di attenzione per instabilità di versante - FA=2.5-3.0
- Zona di attenzione per instabilità di versante - FA=3.1-3.5
- Zona di attenzione per instabilità di versante - FA>3.5

Zone suscettibili di instabilità
- Zona di suscettibilità per liquefazione - FA=1.0; IL<5
- Zona di suscettibilità per liquefazione - FA=1.5-1.6; IL>5
- Zona di suscettibilità per liquefazione - FA=1.5-1.6; IL<5
- Zona di suscettibilità per liquefazione - FA=1.9-2.0; IL>5
- Zona di suscettibilità per liquefazione - FA=1.9-2.0; IL<5

0 100 200 300 400 500 600 700 800 900 1000 metri