

COMUNI DEL MUGELLO
Sindaco del Comune di Barberino di Mugello
 Gianluigi Morganti
Sindaco del Comune di Borgo San Lorenzo fino a settembre 2019
 Presidente dell'Unione Montana dei Comuni del Mugello
 Paolo Orsiboni
Sindaco del Comune di Dicomano
 Stefano Pizzocchini
Sindaco del Comune di Firenze
 Claudio Scarpielli - fino a maggio 2019
 Giacomo Barti - da maggio 2019
Sindaco del Comune di Marradi
 Tommaso Tiberti
Sindaco del Comune di Palazzo San Seno
 Cristian Menghetti - fino a maggio 2019
 Gian Piero Philip Menghetti - da maggio 2019 - in carica
Presidente dell'Unione Montana dei Comuni del Mugello
 Paolo Orsiboni
Sindaco del Comune di Scarpesio e San Piero
 Federico Ignesti
Sindaco del Comune di Vicchio
 Roberto Izzo - fino a maggio 2019
 Filippo Costa Campi - da maggio 2019

UNIONE MONTANA DEI COMUNI DEL MUGELLO
 Dirigente del servizio economia, ambiente, territorio e forestazione
 Vincenzo Muscato
 Responsabile del procedimento
 Giuseppe Rota

UFFICIO UNICO DI PIANO
 Alessandro Bertarini (Comune di Barberino di Mugello)
 Romano Chiochi (Comune di Borgo San Lorenzo)
 Valter Benedini (Comune di Dicomano)
 Paolo del Zanna fino a aprile 2020 - Giulia Cianiani da aprile 2020 (Comune di Firenze)
 Renato Rossi (Comune di Marradi)
 Rodolfo Albisani (Comune di Palazzo San Seno)
 (Comune di Scarpesio e San Piero)
 Rodolfo Albisani (Comune di Vicchio)
 Paolo Scalloni da luglio 2018 (Comune di Palazzo San Seno)
 Riccardo Storti fino a giugno 2019 - Sabrina Solito da gennaio 2020 (Comune di Vicchio)

PROFESSIONALITA' ESTERNE
Coordinamento generale
 Gianfranco Ignesti
Aspetti urbanistici
 Gruppo di progetto
 Gianfranco Ignesti, Michela Chiti, Chiara Nostrato
 Collaboratori
 Alessio Tangimelli, Marina Visciano
Aspetti paesaggistici
 Luciano Tarnoni, Nicola Sbarbi
Aspetti idraulici
 Chiara Associati - Ingegneria Civile e Ambientale
 Remo Chiarini, Alessandro Bonni, Luigi Bigazzi
Valutazione Ambientale Strategica
 SINTESIA snc Progettazione e consulenza ambientale -
 Luca Gardone, Ilaria Scatari, Alessandra Pacciani, Gala Paggetti
Comunicazione e partecipazione
 Michela Chiti, Maddalena Rossi
Aspetti giuridico-amministrativi
 Agostino Caselli Casarottini
Aspetti energetici del territorio
 IBIoNet srl - Alessandro Tinivanzani, Claudio Fagarazzi,
 Federico Tinivanzani, Martina Tassi
Aspetti del sistema della mobilità
 TAGES COOP s.r.l. - Massimo Ferreri, Buffoni Andrea
Vulnerabilità Sismica
 S2I snc - cooos, Emanuele Del Monte
Pubblicazione S.1.T.
 Linea Comune S.p.A.

Data adozione: 11/04/2019
 Data di approvazione: 09/2020

B. aspetti geologici, idraulici e sismici

Elaborato: **QC.B06_5**
 Scala: 1:10.000
 Data: 09/2020

CARTA DELLE MOPS
Dicomano

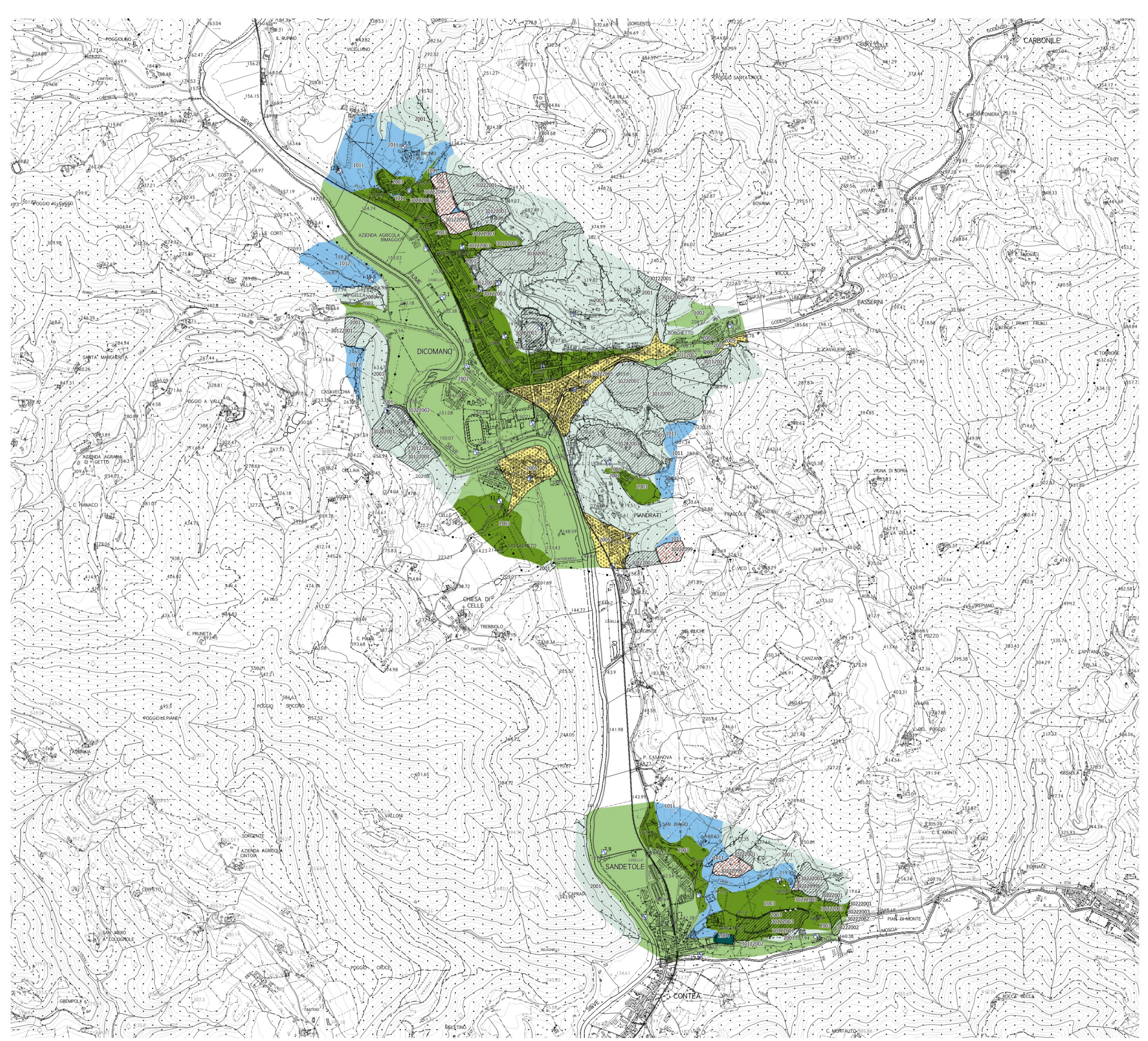

Legenda

- Zone stabili**
- Substrato lapideo
 - Zona di attenzione per instabilità di versante - Zona 5
 - Zona di attenzione per instabilità di versante - substrato fratturato o alterato
- Forme di superficie e sepolte**
- Orlo di scarpata morfologica (10-20m)
 - Orlo di terrazzo fluviale (10-20m)
 - Cresta
 - Faglia diretta non attiva (certa)
 - Faglia diretta non attiva (incerta)
 - Conoide alluvionale
- Zone di attenzione per instabilità**
- Zona di attenzione per instabilità di versante - Zona 1
 - Zona di attenzione per instabilità di versante - Zona 2
 - Zona di attenzione per instabilità di versante - Zona 3
 - Zona di attenzione per instabilità di versante - Zona 4
- Punto di misura di rumore ambientale**
- Punto di misura di rumore ambientale

